

'26.4/1~9/30発

※一部異なるプランもあります。

日本に、もっと恋しよう。
エースJTB

店舗申込限定プラン

東京ディズニーリゾート®

への旅



東京ディズニーランド®
スペシャルイベント
ディズニー・パルパルザ
「ヴァネロベのスイーツ・ポップ・ワールド」
2026年4月9日~6月30日



(イメージ) ©Disney

ディズニー映画「シュガー・ラッシュ」に登場するヴァネロベが思い描いたスイーツの世界へ様変わりしたパークを再びお楽しみいただけます。

25-01



アニバーサリーイベント
「東京ディズニーシー®25周年「スパークリング・ジュビリー」」

2026年4月15日~2027年3月31日



(イメージ) ©Disney 2025-199

パークのさまざまな“海の魅力”から着想を得た特別な色「ジュビリーブルー」をテーマカラーに、華やかな装飾や光の演出がパーク全体を彩り、祝祭感に包まれた一年を盛り上げます。25周年をお祝いするさまざまなプログラムで、心きらめく祝祭をめぐる旅をお楽しみください。

詳細についてはこちらをご覧ください。



25-01

東京ディズニーランド®/東京ディズニーシー®
スペシャルイベント
「サマー・クールオフ at Tokyo Disney Resort®」



2026年7月2日~9月14日



(イメージ) ©Disney

東京ディズニーランドと東京ディズニーシーでは、スペシャルイベント「サマー・クールオフ at Tokyo Disney Resort」を開催します。それぞれのパークでびしょ濡れプログラムを実施され、とびっきりハッピーな瞬間にあふれた特別な夏を爽快にお楽しみいただけます。

25-01

全国から出発OK! 交通付プランも
ご用意しています! ※詳細はP.10をご確認ください。

出発日の前日まで受付可能 ※一部異なる場合があります。

ご相談はJTB商品取扱店へどうぞ

掲載の情報は2026年1月現在の内容となります。
都合により内容が一部変更になる場合があります。予めご承知おきください。

旅行代金には諸税・サービス料が含まれます。
(宿泊税は含まれません。必要な地域は現地でお支払いください。)



© Disney © Disney/Pixar

(2025年10月1日～)

東京ディズニーリゾート®マップ

※「舞浜ビューホテル」は、2025年10月1日に「東京ベイ舞浜ホテル」からホテル名称変更となります。

ディズニーリゾートライン

東京ディズニーリゾート®をぐるっと一周!



パークやホテルなどに隣接する4つの駅を結び、移動に便利なモノレールです。

ミッキーシェイブの窓や吊革など遊び心がいっぱい!



(イメージ)

普通乗車券

最長1周まで乗車できるきっぷ
(途中下車前送無効/当日限り有効)
フリーきっぷ
購入日から指定された日数の間、
乗り降り自由な乗車券

(2024年3月16日現在)

| | おとな(中学生以上) | 子ども(小学生) |
|-----------|------------|----------|
| 普通乗車券(均一) | 300円 | 150円 |
| 1日フリーきっぷ | 700円 | 350円 |
| 2日フリーきっぷ | 900円 | 450円 |
| 3日フリーきっぷ | 1,200円 | 600円 |
| 4日フリーきっぷ | 1,500円 | 750円 |

※10種類の交通系ICカード(Kitaca、PASMO、Suica、manaca、TOICA、PiTaPa、ICOCA、はやかけん、nimoca、SUGOCA)がご利用いただけます。

※ペットを連れてのご乗車の際には、専用のキャリケースをご用意ください。

●運行ルート

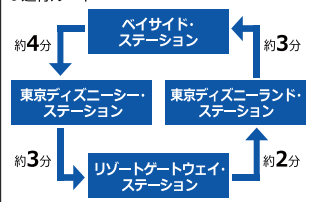

※4分～13分間隔で運転いたします(季節や時間帯によって異なります)。
※詳しくは東京ディズニーリゾート・オフィシャルウェブサイトをご覧ください。

©Disney [23-01]

東京ディズニーリゾート®・ウェルカムセンター

ホテルサービスカウンターが充実!

JR舞浜駅を出てすぐ左側。

2階はディズニーホテル、
1階では東京ディズニーリゾート・
オフィシャルホテルのサービス
カウンターをご利用いただけます。



2F ディズニーホテル サービスカウンター

営業時間 7:30~16:00

ディズニーホテルに宿泊されるゲストの皆様には各種サービスを行っています。

- パークチケットの販売
 - バゲッジデリバリーサービス
 - ステーションデリバリーサービス(有料/引き渡し時間 13:00~20:00)
- ※東京ディズニーセレブレーションホテル®にご宿泊のお客様は、本カウンターをご利用いただけません。

1F ディズニーリゾート・オフィシャルホテル サービスカウンター

営業時間 8:00~15:00

東京ディズニーリゾート・オフィシャルホテルに宿泊されるゲストの皆様には各種サービスを行っています。

- パークチケット付きプラン、パークチケット購入権利付きプランをご予約された方は、1階ホテルサービスカウンターまたはホテル内でパークチケットをお買い求めいただけます。
 - ※詳しくは各ホテルにお問い合わせください。
 - バゲッジデリバリーサービス
 - ステーションデリバリーサービス(有料/引き渡し時間 13:00~20:00)
- ※運営状況が異なる場合がございます。
詳しくは東京ディズニーリゾート・オフィシャルウェブサイト(https://www.tokyodisneyresort.jp/)をご覧ください。

©Disney [25-01]

東京ディズニーリゾート®・パークチケット料金表

【変動価格制チケット】 (2024年12月1日現在)

| 券種 | 価格(税込) | | |
|------------------------------------------------------------------------------|-------------|------------------------|-----------------------|
| | 大人 18才以上 | 中人 中学・高校生 12~17才 | 小人 幼児・小学生 4~11才 |
| 1デーパスポート | 7,900円~ | 6,600円~ | 4,700円~ |
| 備考 | | | |
| 東京ディズニーランド®, 東京ディズニーシー®どちらかのパークを1日楽しめる日付指定券です。 1日に両方のパークをご利用いただくことはできません。 | | | |

※入園日よりチケットの価格が異なります。詳細は東京ディズニーリゾート・オフィシャルウェブサイトをご確認ください。

※3才以下のお子様は無料です。

※チケットには有効期間があります。有効期間は購入場所によって異なります。有効期間が切れた場合は無効になります。

※有効期限内の未使用チケットの変更および取消は、チケット購入先によって取り扱いが変わります。東京ディズニーリゾート・オフィシャルウェブサイトで購入したチケットについては、ウェブサイト上で変更のみ可能です。旅行代理店で購入されたチケットについては、購入先までお問い合わせください。パーク窓口での変更および取消はできません。なお、券種変更の際、差額が発生する場合がございます。

※料金および券種等は予告なく変更になることがあります。

[24-01]

■東京ディズニーランド®・東京ディズニーシー®のご入園にあたっては、東京ディズニーリゾート®「テーマパーク利用約款」が適用されます。

約款についてはこちら➡

[22-01]

東京ディズニーリゾート®の運営状況等につきましては、東京ディズニーリゾート・オフィシャルウェブサイトをご確認ください。

[21-01]

交代利用サービス

東京ディズニーランド®および東京ディズニーシー®では、アトラクションの利用規定に満たないお客様がいる場合、2名以上の保護者(同伴者)の方が、利用できない方に交互に付き添い、アトラクションを交代で利用できる方法があります。

■アトラクションの列に並び前に、必ずパークチケットをお持ちのうえ、アトラクションのキャストにおたずねください。 ■アトラクションはおひとり1回のご利用となります。ご利用になる方が合計3名の場合、1名はおひとり利用できます。 ■最初にアトラクションを利用する方は、通常通り列にお並びいただきます。最初の方がアトラクションをご利用後、次に利用する方は最初から列に並び直すことなく、少ない待ち時間でアトラクションを利用できるようキャストがご案内します。 ■交代したあと、アトラクション入口のキャストに「交代利用」であることをお伝えいただき、パークチケットをご提示ください。 ■利用規定のあるすべてのアトラクションで対応します。 ■詳しくはアトラクション入口のキャストにおたずねください。

ディズニーホテルのおもてなし



ディズニーホテル

パークの余韻をそのままに、ディズニーの魔法に包まれる夢のような滞在をお楽しみください。



ディズニーアンパサダーホテル内のキャラクターのモチーフ

個性と魅力あふれる
6つのディズニーホテルから、
滞在スタイルに合わせて
お選びください。

デラックスタイプ 上質な空間で、優雅なリゾートステイを楽しめるディズニーホテル

- 東京ディズニーシー・ファンタジースプリングスホテル ファンタジーシャトー
- ディズニーアンパサダー・ホテル
- 東京ディズニーランド・ホテル
- 東京ディズニーシー・ホテルミラコスタ

モデレートタイプ カジュアルなリゾートステイを楽しめるディズニーホテル

- 東京ディズニーリゾート・トイ・ストーリー®ホテル

バリュータイプ 手ごろな価格でシンプルリゾートステイを楽しめるディズニーホテル

- 東京ディズニーセレブレーションホテル

共通の特典

ハッピーエントリー 東京ディズニーランド®または東京ディズニーシー®の専用エントランスから一般ゲストより早く入園を開始する特典です。

一足早く... お目当てのアトラクションに向かうことができる!

自由にパーク内を散策できる!

「ディズニー・プレミアアクセス」の購入、エントリー受付、スタンバイパスの取得ができる!

パークチケットの購入

東京ディズニーリゾート®・オフィシャルウェブサイトでも売り切れている場合でも、滞在中にご利用いただけるパークチケットをご宿泊人数分ご購入いただけます。

※利用可能日や券種などの詳細は、右の二次元コードよりご確認ください。

※画像はイメージです ※パークへの入園には、パークチケットが必要です。 ※特典内容は変更となる場合がございます。最新情報は、東京ディズニーリゾート®・オフィシャルウェブサイトをご確認ください。 © Disney

チェックイン サービスのご案内

2つのサービスをご用意しています。ご滞在に合わせてぜひご利用ください。

| | |
|-----------------------------------------------------------------------------------------------------------------------------------------------------------------------------------|--|
| <p>オンラインチェックイン 事前に東京ディズニーリゾート®・アプリにてご宿泊情報を登録することで、チェックインの手続きがスムーズにでき、お手持ちのスマートフォンがルームキーとして使用できるサービスです。</p> <p>事前登録 2泊前日の20:59までとなります。入室 客室には15:00からお入りいただけます。</p> | |
| <p>プリチェックイン チェックイン時間の15:00よりも前にご宿泊のお手続きを済ませることができるサービスです。</p> <p>入室 客室には16:30(東京ディズニーセレブレーションホテル®は15:00)からお入りいただけます。※受付はご宿泊当日のみとなります。※場合によってはプリチェックインをお受けできない場合がございます。</p> | |

| | |
|-------------------------------------------------------------------------------------------------------|-------------------------------------------------------------------------------------------------------|
| <p>東京ディズニーシー・ファンタジースプリングスホテル ファンタジーシャトー</p> <p>受付 ファンタジーシャトー・ラウンジ (レセプション) 2泊前日の7:00~13:00</p> | <p>東京ディズニーシー・ホテルミラコスタ®</p> <p>受付 東京ディズニーシー・ホテルミラコスタ® (レセプション) 2泊前日の7:00~13:00</p> |
| <p>東京ディズニーランド®ホテル</p> <p>受付 東京ディズニーランド®ホテル (レセプション) 2泊前日の7:00~13:00</p> | <p>東京ディズニーリゾート®・トイ・ストーリー®ホテル</p> <p>受付 東京ディズニーリゾート®・トイ・ストーリー®ホテル (フロントデスク) 2泊前日の7:00~13:00</p> |
| <p>ディズニーアンパサダー®ホテル</p> <p>受付 ディズニーアンパサダー®ホテル (フロントデスク) 2泊前日の7:00~13:00</p> | <p>東京ディズニーセレブレーションホテル®</p> <p>受付 東京ディズニーセレブレーションホテル® (フロントデスク) 2泊前日の6:00~12:00</p> |

オンラインチェックインやプリチェックインの詳細は東京ディズニーリゾート®・オフィシャルウェブサイト(上記の二次元コードより)をご確認ください。

チェックアウトのご案内

客室内のテレビでチェックアウトの手続きをしていただく、フロントでのチェックアウト手続きが不要になる、「エクスプレス・チェックアウト」がご利用いただけます。

※詳細は、右の二次元コードよりご確認ください。

| | | |
|---------------------------------------------|----------------------------------|----------------------------|
| <p>東京ディズニーシー・ファンタジースプリングスホテル ファンタジーシャトー</p> | <p>東京ディズニーランド®ホテル</p> | <p>ディズニーアンパサダー®ホテル</p> |
| <p>東京ディズニーシー・ホテルミラコスタ®</p> | <p>東京ディズニーリゾート®・トイ・ストーリー®ホテル</p> | <p>東京ディズニーセレブレーションホテル®</p> |

レストラン「プライオリティ・シーティング」のご案内

館内の一部のレストランにおいて、「プライオリティ・シーティング」を承っております。あらかじめ指定した時間にご来店いただき、少ない待ち時間で優先的にお席へご案内します。対象レストランをご利用の際は、事前のお申し込みがおすすめです。

※対象レストランや受付方法は、東京ディズニーリゾート®・オフィシャルウェブサイトをご確認ください。

| | |
|---------------------------------------------|-----------------|
| <p>東京ディズニーシー・ファンタジースプリングスホテル ファンタジーシャトー</p> | <p>左記以外のホテル</p> |
|---------------------------------------------|-----------------|

パーク周辺のホテル情報

東京ディズニーリゾート®・オフィシャルホテル

東京ディズニーリゾート®内に位置する抜群のロケーション。オフィシャルホテルならではのさまざまな特典をご用意しています。

- 「東京ディズニーリゾート®・オフィシャルホテル」にご宿泊のお客様は、各ホテルとディズニーリゾートライン(モノレール)のベイサイド・ステーションを結ぶ「ディズニーリゾートクルーザー」(無料シャトルバス)をご利用いただけます。
- パークチケット付きプラン、パークチケット購入権利付きプランをご予約された方は、ホテル内またはJR舞浜駅前の「東京ディズニーリゾート・ウェルカムセンター」1階ホテルサービスカウンターでパークチケットをお買い求めいただけます。※詳しくは各ホテルにお問い合わせください。
- 「東京ディズニーリゾート®・ウェルカムセンター」でお預かりした荷物をホテルまでお届けいたします。チェックアウト時には荷物をお預かりし、ウェルカムセンター1階の引き渡しカウンターでお渡しする「ステーションデリバリーサービス(有料)」をご利用いただけます(受付時間7:00~12:30 ※引き取り時間は受付時間によって異なります)。
- ホテル内ショップ「ディズニーファンタジー」では、パークで販売しているディズニーグッズをお買い求めいただけます。
- ホテル内で東京ディズニーリゾート®の最新情報を提供いたします。

※ホテル特典については上記から一部変更する場合がございます。詳しくは各ホテルにお問い合わせください。 [25-01]

東京ディズニーリゾート®・パートナーホテル

東京ディズニーリゾート®に程近い新浦安エリアに建つ、快適なロケーション。パークへのアクセスがとっても便利です。

- 「東京ディズニーリゾート®・パートナーホテル」にご宿泊のお客様は、各ホテルと東京ディズニーランド®、東京ディズニーシー®を結ぶ「パートナーホテル・シャトル」(無料シャトルバス)をご利用いただけます(予約不要)。東京ディズニーリゾート®までの所要時間は、約15分です。
- パークチケット付きプラン、パークチケット購入権利付きプランをご予約された方は、ホテル内でパークチケットをお買い求めいただけます。※詳しくは各ホテルにお問い合わせください。
- JR舞浜駅前のディズニーショップ「ボン・ヴォヤージュ」1階でお預かりした荷物をホテルまでお届けする「バゲッジデリバリーサービス(有料)」をご利用いただけます(予約時間「ボン・ヴォヤージュ」オープン~15:00)。
- ホテル内で東京ディズニーリゾート®の最新情報を提供いたします。

※ホテル特典については上記から一部変更する場合がございます。詳しくは各ホテルにお問い合わせください。 [25-01]

東京ディズニーリゾート®・グッドネイバーホテル

エリアごとに、さまざまなニーズに応えられる、個性豊かなホテルが揃っています。

- 「東京ディズニーリゾート®・グッドネイバーホテル」にご宿泊のお客様は、各ホテルと東京ディズニーランド®、東京ディズニーシー®を結ぶ「グッドネイバーホテル・シャトル」(予約定額制)をご利用いただけます。※「グッドネイバーホテル・シャトル」運行時間等の詳細は、各ホテルにお問い合わせください。※交通事情等により、所要時間内に目的地に到着できない場合がございます。※天災や、やむを得ない事情によりバスが運行しなかった場合、代替輸送についての保証はいたしません。
- パークチケット付きプラン、パークチケット購入権利付きプランをご予約された方は、ホテル内でパークチケットをお買い求めいただけます。※詳しくは各ホテルにお問い合わせください。
- ホテル内で東京ディズニーリゾート®の最新情報を提供いたします。

※ホテル特典については上記から一部変更する場合がございます。詳しくは各ホテルにお問い合わせください。 [25-01]

おすすめのプラン
巻頭プラン
目次
ディズニーホテル
東京ディズニーリゾート®
オフィシャルホテル
東京ディズニーリゾート®
パートナーホテル
東京ディズニーリゾート®
グッドネイバーホテル
その他周辺ホテル

エースJTBのおすすめプラス

■設定期間: 2026年4月1日(水)~2026年9月30日(水)

※一部異なる場合があります。

※内容は都合により予告なく変更となる場合があります。
※東京ディズニーリゾート®・グッドネイバーホテルは対象になりません。

エースJTBおすすめプラスの対象ホテルはP.11に掲載の「目次&エースJTBおすすめプラス早見表」でご確認ください。当カタログのプラン以外ではご利用いただけません。

※「事前申込要」の記載がある場合は、事前に販売店係員へお申し付けください。

東京ディズニーリゾート®関連作品や話題作が見放題! ディズニープラス スタンダード30日間無料視聴



東京ディズニーリゾート®の人気のアトラクションやキャラクターの物語をはじめ、往年の名作や話題の新作までディズニープラスで見放題配信中。旅をもっと楽しむなら、「旅マエ」にチェック!

対象者

期間中に本カタログ(カタログ「東京ディズニーリゾートへの旅」)のご旅行をお申込された方および同行者様
※特典のお申込みは1滞在につきおひとり1回です。

特典利用可能期間

ご旅行のお申込をした日からご旅行帰着日までの期間 ※無料視聴はディズニープラスに入会した日から起算して30日間となります。

ご利用の流れ

- ① 本カタログ(カタログ「東京ディズニーリゾートへの旅」)でご旅行お申込み
- ② 申込者専用「エースJTBのおすすめプラス」WEBサイト内の「ディズニープラス30日間無料視聴登録サイト」をクリック
※他の方法により専用サイトにアクセスすることはできません。
- ③ 専用サイトよりディズニープラスにご入会

<注意事項>・本特典は、ディズニープラス スタンダードの新規加入でご利用いただける30日間の無料視聴の権利です。・18歳以上の日本国内在住の方のみ対象です。・無料視聴にはお客様問合せ番号又は受付番号とお支払い方法の登録が必要です。・現在ディズニープラスにご加入されている方は対象になりません。新しいMyDisney(マイディズニー)アカウントを作成の上、お手続きいただくことで特典をご利用いただけます。・登録から30日後の同時刻に自動でディズニープラス スタンダード プランの有料会員となりますが、無料期間中に解約された場合、利用料金はかかりません。・適用には条件がございます。詳しくは専用サイトをご確認ください。

利用期間内にディズニープラス利用規約に同意の上、有効な電子メールアドレスでMyDisney(マイディズニー)アカウントを作成または登録していただいた方が対象です。利用規約は <https://www.disneyplus.com/ja-jp/legal/> をご覧ください。・加入日(特典利用開始日)から30日後の同時刻にディズニープラス スタンダードのサブスクリプションが自動で更新され、ご加入時に登録されたお支払い方法にその時点で有効な月額利用料の課金が開始されます。

NEW

日にち限定 キッズプログラム

デザート作り体験やテーブルマナー体験でいつもと一味違う思い出を、親子でお楽しみいただける日にち限定のスペシャルプログラム! ※ご参加にはお客様ご自身で事前のお申込が必要です。

人数限定

おとな・こどもおひとり 500円

舞浜ビューホテル by HULIC

日程 7/30(木)、8/20(木)
時間 11:30~14:30
(開場時間 11:15)
プラン内容 「キッズシェフ」
ロールケーキ作り体験&テーブルマナー教室
定員 7組(1組最大3名まで)
子ども対象年齢 4~12歳
持ち物 エプロン



オリエンタルホテル東京ベイ

日程 8/7(金)、8/17(月)
時間 11:00~13:00
(集合時間 10:50)
プラン内容 デザート作り体験&カジュアルテーブルマナー
定員 15名
子ども対象年齢 6~12歳
持ち物 エプロン、三角巾



適用 当プログラムの開催日を含んだ旅行期間でご宿泊のプラン(P.6~9、12~31、33~37)にお申込済のお客様のみ、開催日の20日前までに専用サイトにてお申し込みいただけます。ご参加にはお客様ご自身で事前のお申込が必要です(申込条件 締切日:開催日の20日前)。●おとなのみ・こどものみでのお申込はできません。 ※詳しくはお申込後にお渡しする「東京ディズニーリゾート」周辺エリアおすすめプラスのご案内書面に記載の二次元コードよりご確認ください。

ホテルで快適に過ごせる!

プラス

1 エースJTB ONLY 朝食優先席プラン

[販1]

対象ホテルはP.11参照

席数限定

事前申込要

※下記の8施設以外にも設定がございます。

店舗申込限定

(申込締切日:5日前)

優先席代金 おとな・こども 100円(1席につき)

朝食優先席を事前にお申しいただくと、朝食会場のお席へ優先的にご案内いたします。(滞在中1回のみ)

※朝食優先席は利用される人数分までのご予約が可能です。各ホテルプランの旅行代金に1席につき+100円必要です。
(※ダイニング&ステイプランにはご利用いただけません。)

※優席が必要な添い寝のお子様含む
※各ホテルプランの旅行代金に1席につき+100円が必要となります。

1日先着 50席
ヒルトン東京ベイ

1日先着 10席
ホテルオークラ東京ベイ

1日先着 10席
グランドニッコー東京ベイ 舞浜

1日先着 8席
シェラトン・グランデ・トーキョーベイ・ホテル

1日先着 6席
舞浜ビューホテル by HULIC

1日先着 合計20席
ホテル エミオン東京ベイ

1日先着 20席
オリエンタルホテル東京ベイ

1日先着 10席
浦安ブライhtonホテル東京ベイ

適用 当カタログで対象ホテルに朝食付でご宿泊のお客様のみお申し込みいただけます。 ●各ホテルページ記載の朝食入場時間内にレストランへお越しください。優先的に席へご案内します。 ●受付場所まで最終旅程表を提示してください。 ●各ホテルの朝食入場時間を過ぎますと、権利は自動的にキャンセルとなり、一般のお客様と同時に並びいただくこととなりますのでご注意ください。 ●パーク運営状況やホテルのレストラン営業状況により時間変更、会場や朝食内容が変更になる場合があります。各ホテルホームページまたは当日ホテルにてご確認ください。 ※ご利用は宿泊日翌日の朝食となります。 ※一部対象とならない期間があります。詳しくは各ホテルページをご確認ください。

まだまだあります / エースJTBのおすすめプラス

対象ホテルはP.11参照

お部屋のグレードアップ 室数限定

室数限定でグレードアップしたお部屋をお楽しみいただけるプランをご用意しております。

※アンバーサラープラン、ハッピーファミリープラン、ダイニング&ステイプランは除きます。 ※90日前のグレードアップの場合は宿泊日の89日前以降、60日前のグレードアップの場合は宿泊日の59日前以降、45日前のグレードアップの場合は宿泊日の44日前以降、30日前のグレードアップの場合は宿泊日の29日前以降、21日前のグレードアップの場合は宿泊日の20日前以降、7日前のグレードアップの場合は宿泊日の6日前以降のプラン変更は、取り直しのためお受けできません。宿泊日数・お申込人数・客室タイプ・室数・食事条件・氏名などの変更も、すべてプラン変更の対象となります。 ※一部対象とならない期間があります。詳しくは各ホテルページをご覧ください。

駐車場を料金不要で利用OK!

※滞在中1室につき1台まで。コネクティングルームをご利用の場合は2台まで。
※一部ホテルは申込条件あり。(詳細は各ホテルページをご確認ください)

添い寝朝食

添い寝のお子様朝食付!

※おとな同伴で、未就学の添い寝のお子様を対象となります。 ※一部ホテルは対象年齢あり。(各ホテルページをご確認ください) ※昼・夜食への変更不可 ※チェックイン時にフロントにてレストラン利用券をお渡し。 ※ご利用いただけるレストラン等が限られていますので、詳細は当日ホテルにてご確認ください。

添い寝のお子様との宿泊もできる! 1名1室利用OK!

※一部添い寝不可の客室もあります。詳細は各ホテルページをご確認ください。

アジョイニング [MS要]

お隣又はお向かいの部屋をご用意!

※ホテルによっては一部の部屋タイプのみ適用となります。 ※「お隣」又は「お向かい」の指定はできません。 ※同一部屋タイプに限ります。 ※お部屋グレードアッププラン・巻頭プランは除く

販売店 [販1] 国内個人旅行システムで専用商品群-X3にて宿泊ホテルの着地素材を手配(宿泊ホテル以外の着地素材の手配厳禁)朝食優先席利用日に利用日数で手配(滞在中1回/MS欄に利用人数・座席報告は不要)添い寝のお子様で席が必要な場合は小人で予約要(ヒルトン東京ベイのみ4歳以上のお子様は小人不要予約)。システム上満席の場合、増枠/クエスト不可。 ※予約完了後に利用人数の変更を行う場合は、システムで変更操作を完了(MS欄に変更後の利用人数・座席報告は不要)

手荷物を預けて身軽に楽しめる!

2 復路荷物宅配サービス (ホテル⇒ご自宅)付プラン

事前申込要

航空機利用プラン
又はJR利用プラン

60日前
まで

連泊
申込
限定

東京ディズニーリゾート®オフィシャルホテル又は
東京ディズニーリゾート®パートナーホテルをお申込の場合、
復路ご宿泊ホテル⇒ご自宅 荷物宅配サービスを
滞在中1室につき1個、代金不要でご利用いただけます。

| ホテル名 | 宅配窓口営業時間 | 宅配業者 |
|----------------------------|--------------------------------------|---------------|
| ヒルトン東京ベイ | (平日)7:30~15:00 (土・日・祝日)7:00~19:00 | ヤマト運輸 株式会社 |
| ホテルオークラ東京ベイ | 6:00~23:00 | |
| シェラトン・グランデ・ トーキョーベイ・ホテル | (平日)7:00~15:00 (土・日・祝日)7:00~16:00 | |
| 舞浜ビューホテル by HULIC | 7:00~13:00 | |
| グランドニッコー東京ベイ舞浜 | 7:00~13:00 | |
| 東京ベイ舞浜ホテル ファーストリゾート | 7:00~16:00 | 未定 |
| ホテルエミオン東京ベイ | 未定 | |
| 三井ガーデンホテルプラナ東京ベイ | 8:00~13:00 | |
| オリエンタルホテル東京ベイ | 7:00~13:00 | 佐川急便 株式会社 |
| 浦安ブライTONホテル東京ベイ | 8:00~12:00 | ヤマト運輸株式会社 |

※当カタログで対象ホテルに航空機利用プラン又はJR利用プランで60日前までに連泊でお申込のお客様のみご利用いただけます。 ※宿泊のみプランご利用の場合は対象となりません。 ※アニバーサリープランにはご利用いただけません。 ※コネクティングルームも1部屋の扱いとなります。 ※配送に必要な段ボール代、ビニールカバー代は別途有料となります。 ※荷物の補償…補償額30万円まで ※貴重品(30万円以上相当の物品)・ワレモノ・花火・スプレー缶などの取扱いはできません。 ※その他は「宅配便利用運送約款」に基づきます。 ※通常の取り扱いにより生じる軽微な破損(すり傷、切り傷、へこみ、汚れなど)は、補償の対象外となります。 ※発送可能サイズは手荷物3辺の合計140cm以内、20kg以内となります。 ※ご利用にならなかった場合でもご返金はありませぬ。 ※ご利用は各ホテル宅配窓口営業時間内のみとなります。最新の宅配窓口営業時間はホテルホームページにてご確認ください。 ※当日配送の締切時間は現地宅配窓口にてご確認ください。 ※ご利用の際は受付場所にてプラン申込時の代表者をお伝えいただき、最終旅程表又はJTBアプリ予約確認画面をご提示ください。

3 羽田空港⇄対象ホテル/ JR東京駅⇄対象ホテル 往復手荷物配送

対象ホテルはP.11参照

■運営会社:ポーターエクスプレス株式会社

対象ホテル以外のホテルにご宿泊のお客様には、
P.38掲載のオプションプランがおすすめです。

手荷物配送 航空機利用プラン又はJR利用プランでお申込の場合、羽田空港又は東京駅⇄ホテル間の手荷物配送を代金不要でご利用いただけます。

航空機利用プランご利用の場合

往路 到着日(チェックイン日)限定
羽田空港(7:30~13:00受付)⇄ご宿泊対象ホテル(20:00までにお届け)※1

復路 復路航空機利用日限定
ご宿泊対象ホテル(10:00まで受付)⇄羽田空港(16:00~19:50にお受取)

JR利用プランご利用の場合

往路 到着日(チェックイン日)限定
JR東京駅(8:30~12:00受付)⇄ご宿泊対象ホテル(20:00までにお届け)※1

復路 復路新幹線利用日限定
ご宿泊対象ホテル(10:00まで受付)⇄JR東京駅(16:00~20:30にお受取)

預けられる大きさ

重さ25kg以内
幅+高さ+奥行=160cm以内

荷物の補償

●補償額は、最高30万円まで。 ●現金・貴重品(30万円以上相当の物品)・クール商品・割れ物・ペーパーカー・ペットボトル・花火・口の閉じないバッグおよび袋の取扱は不可。 ●その他は、運送会社の約款に基づきます。 ●通常の取り扱いにより生じる軽微な破損(すり傷、切り傷、へこみ、汚れなど)は、補償の対象外となります。

1滞在中につきおとな・子どもひとり手荷物1個(添い寝のお子様を除く) ※宿泊のみプランご利用の場合は対象となりません。 ※お預けいただける手荷物は、ファスナー等で口が閉まるバッグおよびスーツケースに限ります。 ※往路・復路ともに各カウンターが混雑することがあります。手荷物のお預け・お受取と後の交通の乗継時間には余裕を持ってご利用ください。 ※お届けは交通状況により遅れが生じる場合がありますので、予めご了承ください。 ※道路事情により、予告なく手荷物配送受付ができなくなる場合もありますので、予めご了承ください。 ※ご利用にならなかった場合でもご返金はありませぬ。 ※ご利用の際は受付場所にて最終旅程表を提示してください。 ※1お客様のお手元に届くのは20時を過ぎる場合がございます。 ※詳しくはお申込後にお渡しする「東京ディズニーリゾート®周辺エリアおすすめプラスのご案内書面に記載の二次元コード」よりご確認ください。

4 手荷物預かりサービス 割引クーポン

対象ホテルは
P.11参照

JR舞浜駅に隣接したホテルドリームゲート舞浜、東京駅(3施設)で、手荷物をお得に預けることができます。専用アプリのダウンロード、割引クーポンのご利用方法は、お申込後にお渡しする「東京ディズニーリゾート®周辺エリアおすすめプラスのご案内書面に記載の二次元コード」よりご確認ください。

| ご利用の流れ | 専用アプリをダウンロード、アカウント&お支払い方法を登録 | 専用アプリでは、予約可否を確認いただけます |
|---------------------|----------------------------------------------------------------------|-----------------------|
| 2 アプリより予約クーポンコードを入力 | 800円分の割引クーポンをご用意!ご利用金額より800円が差し引かれます | |
| 3 ご予約開始 | 2ヶ月前(2ヶ月前の月末日まで)より予約可能です | |
| ご利用料金 | スーツケースサイズ一律:ホテルドリームゲート舞浜:800円/日 東京駅:1,400円/日 ※記載の料金は変更になる場合があります。 | |

※1滞在中につきおとな・子どもひとり1回(添い寝のお子様を除く) ※本特典は800円分の割引クーポンとなります。 ※預かり枠に限りがあります。予約状況により、ご利用いただけない場合があります。 ※ご利用にならなかった場合、返金はありませぬ。 ※割引クーポンのご利用は、クーポンコード1つにつき、1回限りとなります。ご旅行期間中に限り有効です。 ※詳しくはお申込後にお渡しする「東京ディズニーリゾート®周辺エリアおすすめプラスのご案内書面に記載の二次元コード」よりご確認ください。

これがあるから安心♪パークを満喫できる!

5 モバイルバッテリー レンタルサービス 割引クーポン

対象
ホテルは
P.11参照

東京ディズニーリゾート内外に設置されたレンタルスタンドで、モバイルバッテリーをお得に借りることができます。ご利用にはモバイルバッテリーシェアリングサービスの専用アプリのダウンロードや登録が必要です。専用アプリのダウンロード、割引クーポンのご利用方法は、お申込後にお渡しする「東京ディズニーリゾート®周辺エリアおすすめプラスのご案内書面に記載の二次元コード」よりご確認ください。

| ご利用の流れ | 1 専用アプリをダウンロード、アカウント&お支払い方法を登録 | 専用アプリでは、レンタル又は返却可能なバッテリースタンドの場所、在庫状況をご確認いただけます |
|---------------------|------------------------------------------|------------------------------------------------|
| 2 アプリより予約クーポンコードを入力 | 700円分の割引クーポンをご用意! ご利用金額より700円が差し引かれます | |
| 3 レンタル開始 | レンタルスタンドがある場所ならどこでも借りられて、どこでも返すことができます | |

ご利用料金 (パーク内でご利用の場合)
1時間未満:350円、1~2時間未満:500円、2~3時間未満:700円、
3~4時間未満:1,000円、4~6時間未満:1,200円
※6時間以上のご利用料金については専用アプリにてご確認ください。※記載の料金、条件は変更になる場合があります。

※1滞在中につきおとな・子どもひとり1回(添い寝のお子様を除く) ※本特典は700円分の割引クーポンとなります。ご利用金額がクーポンの券面額を上回る場合、差額はおお客様ご負担となります。 ※モバイルバッテリーの利用状況により、ご利用ご返却いただけない場合があります。(ご利用にならなかった場合、返金はありませぬ) ※割引クーポンのご利用は、クーポンコード1つにつき、1回限りとなります。ご旅行期間中に限り有効です。 ※詳しくはお申込後にお渡しする「東京ディズニーリゾート®周辺エリアおすすめプラスのご案内書面に記載の二次元コード」よりご確認ください。

舞浜 東京ディズニーリゾート® オフィシャルホテル ヒルトン東京ベイ

代金不要 (全部屋タイプ対象) ホテル情報・エースJTBのおすすめプラスなどはP.22をご確認ください。

※当カタログでヒルトン東京ベイにご宿泊のお客様のみご利用いただけます。



JTBのお客様限定

- ◆ コーヒー・紅茶・ソフトドリンクやホテルスナック・スイーツをご提供!
- ◆ 滞在中、時間内なら何度でもご利用OK! ※最終日もホテルのチェックアウト時間(12:00)までご利用いただけます。
- ◆ ホテルオリジナルモバイルバッテリーをラウンジにて貸出OK!
- ◆ お子様もご利用OK! ◆ ラウンジ内でのWi-Fiフリー!

- 場所 / エグゼクティブラウンジ(ロビー階)内の専用スペース
- 時間 / 7:00~17:00

※混雑時はお待ちいただく場合があります。 ※朝食サービス、カクテルサービス、フィットネス施設内のお風呂やドライサウナはご利用いただけませぬ。 ※エグゼクティブラウンジとはサービスが異なりますのでご注意ください。 ※短パン・サンダルでのご利用はできません。 ※営業時間と内容は変更となる場合があります。

エースJTBのおすすめプラス

詳細はお申込後にお渡しする東京ディズニーリゾート®周辺エリアおすすめプラスのご案内書面に記載の二次元コードよりご確認ください。

家族で
わいわい!

ハッピーファミリープラン

Happy Family

ハッピーファミリープラン おすすめプラス

※ホテルにより対象の
おすすめプラスが異なります。

1 小学生以下のお子様の添い寝OK! 小学生添い寝 OK!

**2 朝食付でお申込の場合、
小学生添い寝のお子様の朝食料金不要!** 小学生添い寝 朝食料金不要!

※右記マークのないホテルでは、小学生添い寝のお子様の朝食料金は現地払いとなります。料金は現地にてご確認ください。

上記①・②は、JR利用プラン・航空機利用プラン(12歳小学生)は対象外となります。

さらに、各ホテルページ(P.22~26、28~31)記載の **エースJTBのおすすめプラス** もご利用いただけます! 「早めのご予約」や「連泊でのご予約」がおすすめです!
※詳細はP.4・5とあわせてご確認ください。※お部屋のグレードアッププラン、添い寝のお子様は除きます。

プランのご案内

- おとなの代金は各ホテル対象客室の基本代金と同額となります(シェラトン・グランデ・トーキョーベイ・ホテル除く)。基本代金は販売店係員にお問合せください。[販1]
- 食事条件は各ホテルページ(P.22~26、28~31)記載の内容と同条件となります。●各ホテルの設定客室タイプ・お申込可能人数は、当プラン内の各ホテルに記載の内容に限ります。
- 未就学の添い寝のお子様の朝食については、各ホテルページ(P.22~26、28~31)をご確認ください。

舞浜 / 東京ディズニーリゾート®・オフィシャルホテル 4296-002

シェラトン・グランデ・トーキョーベイ・ホテル



おすすめプラス

小学生添い寝 OK! 小学生添い寝 OK!

※朝食料金は現地払い [MS要] [販2]

★当プランでは、P.24の**1スタンダードルーム**と同額でご用意!
★当プランにお申込んだくと、浴場とサウナ「舞湯」やキッズエリア「Wizkids(ウィズキッズ)」などが滞在中程度も楽しめる「オアシス アクセス」付! ※添い寝のお子様は除く

〈パークウイングルーム〉(定員2名/38.5m) [17]
〈パークウイングルーム〉(定員3名/38.5m) [15]
〈パークウイングルーム〉(定員4名/38.5m) [08]

ホテルの詳細情報はP.24をご確認ください。

舞浜 / 東京ディズニーリゾート®・オフィシャルホテル 4296-003

ヒルトン東京ベイ



おすすめプラス

小学生添い寝 OK! 小学生添い寝 OK!

※朝食料金は現地払い [MS要] [販2]

〈ファミリーハッピーマジックルーム〉(定員2~5名/35m) [14]
〈ファミリーハッピーマジックルーム〉(定員6名/40m) [15]

ホテルの詳細情報はP.22をご確認ください。

舞浜 / 東京ディズニーリゾート®・オフィシャルホテル 4296-004

ホテルオークラ東京ベイ

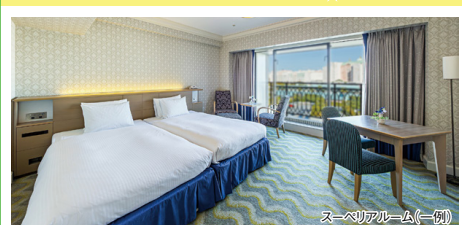

おすすめプラス

小学生添い寝 OK! 小学生添い寝 OK!

小学生添い寝 朝食料金不要!
※プフェ開催時のみ

★当プランでのお申込限定で、4~6歳の添い寝のお子様も朝食料金不要!

1日先着5室限定

◆除外日:4/8・9、5/19・20・26・27宿泊

〈スーパーリアルーム〉(定員2名/44m) [51]
〈スーパーリアルーム〉(定員3~4名/44m) [52]

ホテルの詳細情報はP.23をご確認ください。

舞浜 / 東京ディズニーリゾート®・オフィシャルホテル 4296-009

舞浜ビューホテル by HULIC



おすすめプラス

小学生添い寝 OK! 小学生添い寝 OK!

小学生添い寝 朝食料金不要!

1日先着3室限定

◆除外日:5/2~4、9/19~22宿泊

〈シンフォニールーム〉(定員2~4名/35m) [26]

ホテルの詳細情報はP.25をご確認ください。

舞浜 / 東京ディズニーリゾート®・オフィシャルホテル 4296-015

グランドニッコー東京ベイ 舞浜



おすすめプラス

小学生添い寝 OK! 小学生添い寝 OK!

小学生添い寝 朝食料金不要!
※プフェの場合に限る

1日先着3室限定

〔レインボーフロア〕
〈レインボースーパーリアルーム〉(定員2~4名/32m) [22]

ホテルの詳細情報はP.26をご確認ください。

ハッピーファミリープランのおすすめプラス は旅行代金に含まれます。特に記載のない限り各項目滞在中おひとり1回(連泊でも1回)となります。また、添い寝のお子様は除きます。(一部除く) 宿泊者特典や営業内容の詳細は都合により変更となる場合があります。最新のホテル情報は各ホテルホームページを併せてご確認ください。

販売店 [販1] 対象客室(シェラトン・グランデ・トーキョーベイ・ホテルはスタンダードルーム)のおとなの基本代金は国内個人旅行システムにて[基本プラン]と記載があるプランを確認 [販2] 添い寝人数内訳(小学生又は幼児●名)と年齢をMS要。

基本代金はP.10の二次元コードよりご確認ください。

Plan

■**設定期間:2026年4月1日(水)~2026年9月30日(水) 宿泊**
 ※ホテルによって設定除外日があります。詳しくは下記各ホテル案内をご確認ください。

■**申込条件:1部屋につき、おとな1名以上+こども1名以上(添い寝のお子様除く)またはおとな2名以上+添い寝のお子様1名以上でお申込ください。おとなのみのお申込はできません。**
 ※各ホテル内に記載の定員の最低人員が最少催行人員となります。
 ※小学生以下のお子様の添い寝利用の場合は、JR利用プラン・航空機利用プラン(12歳小学生)は対象外となります。

新浦安/東京ディズニーリゾート®・パートナーホテル 4484-005

ホテル エミオン 東京ベイ



おすすめプラス

- 小学生添い寝 **OK!** 小学生添い寝 朝食料金不要!

1日先着各部屋2室限定

【エミオンタワー】(和室)
 (定員2~3名/30㎡(6畳+板の間)) [27]
 【エミオンタワー】(ファミリー-6)
 (定員4~6名/67㎡) [28]

ホテルの詳しい情報はP.28をご確認ください。

新浦安/東京ディズニーリゾート®・パートナーホテル 4484-006

三井ガーデンホテルプラナ東京ベイ



おすすめプラス

- 小学生添い寝 **OK!** 小学生添い寝 朝食料金不要!

1日先着3室限定

【デラックスフォース】
 (定員3~4名/36.4㎡) [28]

ホテルの詳しい情報はP.29をご確認ください。

新浦安/東京ディズニーリゾート®・パートナーホテル 4484-002

オリエンタルホテル東京ベイ



おすすめプラス

- 小学生添い寝 **OK!** ※朝食料金は現地払い [MS要] [販1]

◆除外日: 5/2~4 宿泊

【マラン・スーペリア】
 (定員2~4名/32㎡) [34]
 【マラン・デラックス】
 (定員4~6名/42㎡) [35]

ホテルの詳しい情報はP.30をご確認ください。

新浦安/東京ディズニーリゾート®・パートナーホテル(オリエンタルランドグループ直営ホテル) 4484-001

浦安ブライhtonホテル東京ベイ



おすすめプラス

- 小学生添い寝 **OK!** ※朝食料金は現地払い [MS要] [販1]

【ルーム・フォレスト】
 (定員1~2名/42㎡) [01]
 ※添い寝のお子様はおとなと同じ人数までの受付となります。

ホテルの詳しい情報はP.31をご確認ください。

まだまだあります 小学生以下のお子様添い寝OKホテル 下記ホテルでは小学生以下のお子様は添い寝でのご宿泊が可能です!

※適用条件はホテル毎に異なります。詳しくはP.12~37の各ホテルページをご確認ください。

| 対象ホテル | ディズニーホテル(デラックスタイプ) | ディズニーホテル(パリエーションタイプ) | その他周辺ホテル |
|-------|----------------------------------------------------------------------------------------------------------------------------------------------|-----------------------------------------------------------------|------------------------------------------------------------------------------------------|
| 舞浜 | ◆東京ディズニーシー・ファンタジースプリングスホテル ファンタジーシャトル (P.12・13) ◆東京ディズニーランド®ホテル (P.14・15) ◆ディズニーアンパサダー®ホテル (P.16・17) ◆東京ディズニーシー・ホテルミラコスタ® (P.18・19) | ◆東京ディズニーリゾート・トイ・ストーリー®ホテル (P.20) ◆東京ディズニーセレブレーションホテル® (P.21) | ◆ザ ロイヤルパークホテル 舞浜リゾート 東京ベイ (P.37) ◆コンフォートスイーツ東京ベイ (P.34) ◆ハイアット リージェンシー 東京ベイ (P.35) |

お子様用備品・サービス一覧

マークの 見方

- …あり (一部) と記載のあるものは対象客室を確認要
- ★…(数量限定) 事前にホテルへのお申込が必要 (販売店にお申し出又はお客様ご自身)
- ★…提携サイトからお申込が必要 (お客様ご自身)
- ★…チェックイン時にフロントでお申込が必要
- ★…お部屋に常設 (事前にホテルへのお申込は不要)
- ※対象客室・年齢制限・サイズ等の詳細につきましては、販売店係員へお問合せください。 [販2]

| ホテル名 | 掲載ページ | 洗い場お風呂 | ベッドくっつけOK (2つのベッドをくっつけてご用意) ※正ベッドのみ | ベビーベッド 無料貸出 ※年齢制限あり | ベッドガード | こども用歯ブラシ | こども用ナイトウェア ※サイズあり | こども用スリッパ ※サイズあり | こども用踏み台(洗面所) | 補助便座 |
|--------------------------------------|-------|--------|-------------------------------------|---------------------|--------|----------|-------------------------------------------|-----------------|--------------|------|
| ディズニーホテル | | | | | | | | | | |
| 東京ディズニーシー・ファンタジースプリングスホテル ファンタジーシャトル | 12・13 | ● | × | ★ | × | ★ | S:80~100cm M:100~120cm L:120~140cm | 約22cm | ★ | ★ |
| 東京ディズニーランド®ホテル | 14・15 | ● | × | ★ | × | ★ | S:80~100cm M:100~120cm L:120~140cm | 約22cm | ★ | ★ |
| ディズニーアンパサダー®ホテル | 16・17 | ● | × | ★ | × | ★ | S:80~100cm M:100~120cm L:120~140cm | 約22cm | ★ | ★ |
| 東京ディズニーシー・ホテルミラコスタ® | 18・19 | ● | × | ★ | × | ★ | S:80~100cm M:100~120cm L:120~140cm | 約22cm | ★ | ★ |
| 東京ディズニーリゾート・トイ・ストーリー®ホテル | 20 | ● | × | ★ | × | ★ | S:80~100cm M:100~120cm L:120~140cm | 約22cm | ★ | ★ |
| 東京ディズニーセレブレーションホテル® | 21 | ● | ★ | ★ | × | ★ | M:100~120cm L:120~140cm | 約22cm | ★ | ★ |
| 東京ディズニーホテル | | | | | | | | | | |
| ヒルトン東京ベイ | 22 | ● (一部) | ★ | ★ | ★ | ★ | 着丈120~130cm | 約20cm | ★ | ★ |
| ホテルオークラ東京ベイ | 23 | ● (一部) | ★ | ★ | ● (一部) | ★ | S:着丈50cm M:着丈80cm ※ワンピース型 | 約21cm | ★ | ★ |
| シェラトン・グランデ・トーキョーベイ・ホテル | 24 | ● (一部) | ★ (一部) | ★ | ● (一部) | ★ | 着丈85cm ※ワンピース型 | 約20cm | ★ | ★ |
| 舞浜ビューホテル by HULIC | 25 | ● | ★ | ★ | ★ | ★ | 常備 100~115cm ※セパレート型 貸出 115~135cm ※ワンピース型 | 約20cm | ★ | ★ |
| グランドニッコー東京ベイ 舞浜 | 26 | ● (一部) | ★ | ★ | ★ | ★ | 110cm・140cm ※セパレート型 | 約21cm | ★ | ★ |
| 東京ベイ舞浜ホテル ファーストリゾート | 27 | ● (一部) | ★ (一部) | ★ (一部) | ● (一部) | ★ | 常備 100~130cm 貸出 130~155cm ※シャワウタタイプの浴衣 | 約22cm | ★ (一部) | ★ |
| パートナーホテル | | | | | | | | | | |
| ホテル エミオン 東京ベイ | 28 | ● | ★ | ★ | ★ | ★ | SS:110cm前後 S:140cm前後 | 約20cm | ★ | ★ |
| 三井ガーデンホテルプラナ東京ベイ | 29 | ● | ★ | ★ | ★ | ★ | 120cm・140cm ※セパレート型 | 約20cm | ★ | ★ |
| オリエンタルホテル東京ベイ | 30 | ● (一部) | ★ | ★ | ★ | ★ | ★ | 約20cm | ★ | ★ |
| 浦安ブライhtonホテル東京ベイ | 31 | ● | ★ | ★ | × | ★ | 着丈70cm ※ワンピース型 | 約16cm | ★ | ★ |
| その他周辺ホテル | | | | | | | | | | |
| SPA&HOTEL 舞浜ユーラシア | 33 | ● (一部) | × | ★ (有料) | ★ | ★ | ★ | ★ | × | × |
| HOTELユーラシア舞浜ANNEX | 33 | ● (一部) | × | × | ● | ★ | ★ | ★ | × | × |
| ホテルドリームゲート舞浜(本館/アネックス) | 34 | ● | ★ | ★ | ● | ★ | 着丈 85cm | ● | ★ | ★ |
| コンフォートスイーツ東京ベイ | 34 | ● | ★ | ★ (有料) | × | ★ | × | ★ | ★ | ★ |
| ラ・ジェント・ホテル東京ベイ | 35 | ● | ★ | ★ (一部) | ★ | ★ | 着丈 130cm | 約22cm | ★ | × |
| ハイアット リージェンシー 東京ベイ | 35 | ● | ★ | ★ | ★ | ★ | 着丈 約85cm | 約20cm | ★ | ★ |
| 1955 東京ベイ by 星野リゾート | 36 | ● | ● (一部) | ★ | ● | ● | ● | ● | ● | ● |
| ザ ロイヤルパークホテル 舞浜リゾート 東京ベイ | 37 | ● (一部) | ● (一部) | ★ | ★ | ● | 130cm ※ワンピース型 | ● | ★ | ★ |

ハッピーファミリープランの**おすすめプラス**は旅行代金に含まれます。特に記載のない限り各項目滞在中おひとり1回(連泊でも1回)となります。また、添い寝のお子様は除きます。(一部除く) 宿泊者特典や営業内容の詳細は都合により変更となる場合があります。最新のホテル情報は各ホテルホームページを併せてご確認ください。

販売店 [販1] 添い寝人数内訳(小学生又は幼児●名)と年齢をMS要。 [販2] 詳細についてはI-web国内/J-net web情報No.464796参照

おすすめのプラス
 巻頭プラン
 目次
 ディズニーホテル
 東京ディズニーリゾート®
 オフィシャルホテル
 東京ディズニーリゾート®
 パートナーホテル
 東京ディズニーリゾート®
 グッドネイバーホテル
 その他周辺ホテル
 旅行代金は基本代金に東京ディズニーリゾートパークチケット料金と各種差額代金を加減した額となります。10ページ参照

特別な日の
思い出作り!

★ アニバーサリープラン ★ Anniversary Plan

アニバーサリープランの
おすすめプラス

特別な日を演出する「お部屋の飾りつけ」や「おもてなし」をご用意!

■ 設定期間: 2026年4月1日(水) ~ 2026年9月30日(水) 宿泊 ※ホテルによって設定除外日があります。詳しくは下記各ホテル案内をご確認ください。

プラン共通のご案内

●各ホテル対象客室の基本代金に各ホテル欄に記載の差額代金がかかります。(おひとり毎/おとな・子ども同額)。基本代金は販売店係員にお問合せください。[販1] ●対象客室は各ホテルページ(P.22、23、25、27~31)の番号と同客室となります。●食事条件は各ホテルページ(P.22、23、25、27~31)記載内容と同条件となります。●各ホテルの設定客室タイプ・お申込可能人数は、当プラン内の各ホテルに記載の内容に限り、●当プランでの連泊プランの設定はありません。●お祝い記念日の内容は問いません。どなたでもお申しいただけます。ご利用の用途については販売店係員にお申し出ください。●お部屋の飾りつけやホテル館内ショップ・レストランにてケーキなどをお渡りする場合は原則チェックイン当日のご用意となります。●提供時間内にご到着されない場合はおすすめプラスの提供ができない場合があります。その場合のご返金はありません。●お部屋の飾りつけやおもてなしの画像は一例となります。●都合により内容や提供方法、時間に変更になる場合があります。

初めてを
お祝い!

1st Anniversary Plan

お子様の1歳のお祝いや初めてのパーク来園をお祝いするプランです。アニバーサリープランの「お部屋の飾りつけ」や「おもてなし」を1st仕様アレンジしたプラン又は専用ギフトをご用意したプランです。[販2]

舞浜 / 東京ディズニーリゾート® オフィシャルホテル 4296-003

Hilton 東京ベイ

ホテル詳細 ▶ P.22

対象客室: P.22の 1

提供方法 客室内の冷蔵庫の中に用意 [MS要] [販3]

14日前申込限定
先着1日各1室限定

1st アニバーサリープラン
ナンバーキャンドル「1」
をご用意! [販4]

14日前申込限定
先着1日1室限定

対象客室: P.22の 1
(定員2~3名のみ)

3名1室 +2,000円
2名1室 +3,000円

ストロベリーショートケーキ (9×17cm相当)をご用意!

4名1室 +1,600円
3名1室 +2,000円
2名1室 +3,000円

舞浜 / 東京ディズニーリゾート® オフィシャルホテル 4296-004

ホテルオークラ東京ベイ

ホテル詳細 ▶ P.23

お部屋をバルーンで飾りつけ!

対象客室: P.23の 2

4日前申込限定

提供方法 飾りつけは到着前に予めお部屋にセットしてご用意 [MS要] [販5]

※バルーンの色味はピンク又はブルーより選択OK、販売店係員へお申し出ください。

◆除外日: 4/8・9、5/19・20・26・27 宿泊

4名1室 +1,800円
3名1室 +2,400円
2名1室 +3,600円

舞浜 / 東京ディズニーリゾート® オフィシャルホテル 4296-009

舞浜ビューホテル by HULIC

ホテル詳細 ▶ P.25

対象客室: P.25の 1 2 5 6

提供方法 1階レストラン「ファインテラス」にてお渡し ※提供時間は15:00~22:00 [MS要]

3日前申込限定
先着1日各3室限定

1st アニバーサリープラン
ホールケーキ(4号12cm)と
ナンバーキャンドル「1」を
客室内の冷蔵庫の中に
ご用意! [販6]

5日前申込限定
先着1日1室限定

対象客室: P.25の 1

3名1室 +1,900円
2名1室 +2,800円

とろけるクッキー1缶をご用意!

4名1室 +900円
3名1室 +1,100円
2名1室 +1,700円

舞浜 / 東京ディズニーリゾート® オフィシャルホテル 4296-001

東京ベイ舞浜ホテルファーストリゾート

ホテル詳細 ▶ P.27

対象客室: P.27の 3 4

提供方法 指定の時間にオールデイダイニング「カリフォルニア」にてお渡し(お部屋へのお届け不可) [MS要] [販7] ※提供時間はオールデイダイニング「カリフォルニア」の営業時間内で販売店係員へお申し出ください。

5日前申込限定
先着1日各3室限定

1st アニバーサリープラン
ナンバーキャンドル「1」
をご用意! [販8]

5日前申込限定
先着1日1室限定

対象客室: P.27の 3

4名1室 +1,100円
3名1室 +1,400円
2名1室 +2,100円

ホールケーキ(4号12cm)をご用意!

4名1室 +1,200円
3名1室 +1,600円
2名1室 +2,300円

新浦安 / 東京ディズニーリゾート® パートナーホテル 4484-005

ホテルエミオン 東京ベイ

ホテル詳細 ▶ P.28

13階以上にあるビューバス付のお部屋に
チョコレートケーキ(4号12cm)をお届け!

対象客室: P.28の 3

7日前申込限定

提供方法 指定の時間にお部屋にお届け [MS要] [販9] ※提供時間はチェックイン時にお申し出ください。

2名1室 +2,200円

新浦安 / 東京ディズニーリゾート® パートナーホテル 4484-006

三井ガーデンホテルプラナ東京ベイ

ホテル詳細 ▶ P.29

ホールケーキ(5号15cm)をお部屋にお届け!

対象客室: P.29の 2

5日前申込限定
先着1日各2室限定

提供方法 指定の時間にお部屋にお届け [MS要] [販10] ※提供時間は15:00~24:00の時間内で販売店係員へお申し出ください。 ※ケーキ上のプレートは誕生日用または記念日用の定型パターンのみとなります。

4名1室 +1,300円
3名1室 +1,700円
2名1室 +2,500円

新浦安 / 東京ディズニーリゾート® パートナーホテル 4484-002

オリエンタルホテル東京ベイ

ホテル詳細 ▶ P.30

最上層フロアのお部屋にバルーンをご用意!
(お客様ご自身でセットが必要)

対象客室: P.30の 8

7日前申込限定

提供方法 飾りつけはお部屋にご用意 [MS要] [販11] ※飾りつけはお客様ご自身でセットください。色味はお選びいただけません。

3名1室 +1,000円
2名1室 +1,500円

新浦安 / 東京ディズニーリゾート® パートナーホテル(オリエンタルランドグループ直営ホテル) 4484-001

浦安ブライtonホテル東京ベイ

ホテル詳細 ▶ P.31

対象客室: P.31の 2 3 4 5 8 9

提供方法 飾りつけは到着前に予めお部屋にセットしてご用意 [MS要] [販12] ※バルーンの色味(パステル・ピンク・オレンジ・ブルー・ゴールド・ブラックより1つ)、ナンバー・バルーンの数字(2つまで)、メッセージ・バルーンの文字(HAPPY BIRTHDAY・HAPPY ANNIVERSARYどちらか1つ)を販売店係員へお申し出ください。

4日前申込限定

1st アニバーサリープラン
ナンバーバルーン
「0」~「9」のうち、いずれかおひとつをご用意! [販13]

4日前申込限定

対象客室: P.31の 2 3 4 5 8 9

お部屋をバルーンで飾りつけ!

4名1室 +2,800円
3名1室 +3,700円
2名1室 +5,500円

4名1室 +2,200円
3名1室 +2,900円
2名1室 +4,400円

上記の8施設以外にも設定がございます。詳細は各ホテルページをご確認ください。

アニバーサリープランのおすすめプラスは旅行代金に含まれます。特に記載のない限り「お部屋の飾りつけ」は滞在中1回、「おもてなし」は1泊につき1回となります。また、添い寝のお子様は除きます。(一部除く) [販14] 宿泊者特典や営業内容の詳細は都合により変更となる場合があります。最新のホテル情報は各ホテルホームページを併せてご確認ください。

[販1] 対象客室の基本代金は国内旅行システムにて[基本プラン]と記載があるプランを確認 [販2] 手配方は1stアニバーサリープランの各施設案内の販売店係員を確認。 [販3] 利用用途(誕生日、結婚記念日など)、ケーキに乗せるプレートの文言、ろうそくの本数を宿泊の14日前までにMS要(入力なければプレートなし) [販4] 利用用途(誕生日、初来園など)、ケーキに乗せるプレートの文言をMS要(入力なければプレートなし) [販5] バルーンカラー(ブルー・オレンジ・ピンク)から選択OKをMS要 [販6] ケーキに乗せるプレートの文言をMS要(入力なければプレートなし) [販7] 受取時間、ケーキに乗せるプレートの文言をMS要(入力なければプレートなし) [販8] 受取時間、ケーキに乗せるプレートの文言をMS要(入力なければプレートなし) [販9] ケーキに乗せるプレートの文言(10文字程度、又は「Happy Birthday」お名前)を7日前までにMS要(入力なければプレートなし) [販10] お届け時間、利用用途(誕生日、結婚記念日など)、サプライズ希望の場合はサプライズ対象となるお客様名と手配するお客様名をMS要 [販11] 利用用途(誕生日、結婚記念日など)をMS要 [販12] バルーンカラー(パステル・ピンク・オレンジ・ブルー・ゴールド・ブラックより1つ)、ナンバー・バルーンの数字(2つまで)、利用用途(誕生日又は記念日)をMS要 [販13] バルーンカラー(パステル・ピンク・オレンジ・ブルー・ゴールド・ブラックより1つ)、ナンバー・バルーンの数字(1つ)をMS要 [販14] 連泊予約の場合お部屋の飾りつけは滞在中1回、[おまてなし]は泊数分提供されるので手配注意、滞在中に複数回提供不要の場合はアニバーサリープランと基本プランの組み合わせで手配要

♪ パークを長時間おもしろい楽しみ、ホテルステイも楽しみたい方に♪

ダイニング&ステイプラン

お好みにお食事を
コーディネート♪

Dining & Stay Plan

■設定期間:

(初泊日) 2026年4月1日(水)~2026年9月29日(火) 宿泊

※宿泊対象日は9月30日(水)まで
※ホテルによって設定除外日があります。
詳しくは下記各ホテル案内をご確認ください。

2泊3日限定プラン

ダイニング&ステイプランとは

2泊3日2食(朝食1回+夕食1回)付連泊プランです

※同じホテルに2連泊となります

お食事のタイミングを現地で選べる【自由型】と、お食事のスケジュールが決まっている【固定型】の2つのタイプからお選びいただけます。

自由型 現地で心の赴くまま過ごしたい派におすすめです!

チェックインからチェックアウトまでの間に現地で食事のタイミングを選べます。

ご利用シーン

- 1日目 **夕食** 1日目 到着日は移動日+パークを楽しんで少々お疲れモード。
ホテルに戻ってそのまま夕食でスタミナ補給!
- 2日目 **朝食** 2日目 朝から突然の雨!天気予報ではもう少しで雨が止むみたいなので無理せずゆっくりホテルで朝食を食べてからパークへ行こう!
- 3日目 **朝食** 3日目 チェックアウト前の準備でバタバタしがちな朝は、ホテル内ショップで調達した朝食をお部屋にて。

ご利用シーン

- 2日目 **夕食** 1日目 到着日はイクスピアリ。で夕食(プランの代金には含まれません/現地払い)
2日目 パークで夕ご飯も食べたけど思いっきり遊んだからお腹がペコペコ。
ホテルに戻ってからbuffetでお腹を満たそう!
- 3日目 **朝食** 3日目 帰宅日はゆっくりホテルの朝ごはんを食べてからチェックアウト

固定型 現地で無駄なく過ごしたい計画派におすすめです!

夕食は1日目、朝食は3日目に付いたお食事日程固定型のプランです。

ご利用イメージ

- 1日目 **夕食** 1日目 到着日。翌日はパークを思いっきり楽しみたいので、
ホテルで夕食を食べてゆっくり過ごして早めに就寝。
- 2日目 **朝食** 2日目 朝から夜までパークを満喫!
- 3日目 **朝食** 3日目 パークを満喫した翌日は少しゆっくりめに起床。
ホテル朝食をしっかり堪能してチェックアウト。帰宅の途へ。

各ホテルページ(P.22・23・25・27・30)記載の
エースJTBのおすすめプラス もご利用いただけます! ※一部除く

※詳細はP.4・5とあわせてご確認ください。
※朝食優先プランとお部屋のグレードアッププランはご利用いただけません。

プランのご案内 [販1]

- 各ホテル対象客室の基本代金2泊分に各ホテル欄に記載の差額代金がかかります。(おひとり/おとな/子ども同額)。基本代金は販売店係員にお問合せください。[販2]
- 各ホテルの設定客室タイプ・お申込可能人数は、当プラン内の各ホテルに記載の内容に限りま。
- 当プランでの「添い寝朝食」の設定は各ホテルページの条件に準じます。詳細は各ホテルページをご確認ください。

- 混雑時は待ち時間が発生する場合があります。朝食レストランは特に混雑が予想されますのでお席につくまでに約30分~1時間以上お待ちいただくことがございます。
- 利用可能時間内にご利用されない場合は食事内容は提供できない場合があります。その場合の返金はありません。
- 都合により会場内容、営業時間が変更になる場合があります。

自由型 ヒルトン東京ベイ

4296-003



30日前
申込限定

先着1日
#6室限定

おひとり おとな・子ども共
追加代金なし

添い寝朝食

| | 朝食 | 夕食 |
|--------|-----------------------------------------|---------------------------------------|
| 食事内容 | 和洋中ビュッフェ | ディナービュッフェ |
| レストラン | フォレストガーデン 又は ラウンジ・オー | フォレストガーデン |
| 利用可能時間 | 6:30~10:00 | 17:30~22:00 |
| 対象客室 | (デラックスルーム) (定員2~3名/35m) ^[33] | (デラックスルーム) (定員4名/40m) ^[34] |
| 除外日 | (初泊日)5/1~6、8/10~16、9/18~23 宿泊 | |

※P.22エースJTBのおすすめプラス内の早期申込(キッズディナービュッフェ料金不要・館内レストラン利用券付)および連泊申込(館内レストラン利用券付)は対象外となります。※添い寝未就学児(0~3歳)のお子様の夕食は料金不要で利用OK

ホテルの詳細情報はP.22をご確認ください。

自由型 東京ベイ舞浜ホテル ファーストリゾート

4296-001



7日前
申込限定

先着1日
#6室限定

おひとり おとな・子ども共
追加代金なし

添い寝朝食

| | 朝食 | 夕食 |
|--------|-------------------------------------------------------------|-----------------------------------|
| 食事内容 | 和洋ビュッフェ | 指定メニューからお選びいただけます (ソフトドリンクパー付) |
| レストラン | カリフォルニア | カリフォルニア |
| 利用可能時間 | 6:30~10:00 | 17:00~22:00(ラストオーダー21:30) |
| 対象客室 | 【ウエストサイド】〈モデラートルーム(キャッスルスタイル)〉 (定員2~4名/25m) ^[07] | |
| 除外日 | なし | |

ホテルの詳細情報はP.27をご確認ください。

自由型 ホテルオークラ東京ベイ

4296-004



1日前
申込限定

先着1日
#5室限定

添い寝朝食

| | 朝食 | 夕食 |
|--------|------------------------------------------------------------------------------------|-------------------------------|
| 食事内容 | 和洋ブッフェ | 洋食 |
| レストラン | フォントナ 又は 宴会場 | フォントナ |
| 利用可能時間 | 6:00~10:00 | 17:00~21:30 (ラストオーダー20:30) |
| 対象客室 | 〈スーペリアルーム〉 (定員1~2名/44m) ^[18] 〈スーペリアルーム〉 (定員3~4名/44m) ^[19] | |
| 除外日 | なし | |

おひとり おとな・子ども共 +600円

ホテルの詳細情報はP.23をご確認ください。

固定型 舞浜ビューホテル by HULIC

4296-009



3日前
申込限定

先着1日
3室限定

添い寝朝食

| | 朝食 | 夕食 |
|--------|--------------------------------------------------------|-------------------------------|
| 食事内容 | 和洋ビュッフェ | セットメニュー |
| レストラン | ファインテラス | ファインテラス |
| 利用可能時間 | 6:30(状況により 7:00~となる場合あり) ~10:00 | 17:30~21:00 (ラストオーダー20:30) |
| 対象客室 | 【スタンダードフロア】(シンフォニールーム) (定員2~4名/35m) ^[12] | |
| 除外日 | (初泊日)5/1~4、9/18~22 | |

おひとり おとな・子ども共 追加代金なし

ホテルの詳細情報はP.25をご確認ください。

固定型 オリエンタルホテル東京ベイ

4484-002



7日前
申込限定

先着1日
3室限定

添い寝朝食

| | 朝食 | 夕食 |
|--------|------------------------------------------------------|-------------|
| 食事内容 | 和洋ブッフェ | 和洋ブッフェ |
| レストラン | グランサンク | グランサンク |
| 利用可能時間 | 6:30~10:00 (ラストオーダー9:30) | 19:30 ※時間固定 |
| 対象客室 | 【マランフロア】(マラン・コンフォート) (定員2~3名/25m) ^[33] | |
| 除外日 | (初泊日)4/24~30、5/1~6、8/7~16、9/18~23 | |

おひとり おとな・子ども共 +3,600円

ホテルの詳細情報はP.30をご確認ください。

当日レストランで追加された注文等の代金及び添い寝のお子様のお食事代金については、別途現地で支払いください。食事内容・会場・時間は、都合により予告なく変更となる場合があります。最新のホテル情報は各ホテルホームページを併せてご確認ください。

販売店 [販1] 販売条件あり。必ず情報シート参照 [販2] 対象客室の基本代金は国内旅行システムにて[基本プラン]と記載があるプランを確認 [販3] 4~6歳の未就学児の人数をMS入力。0~3歳の場合は入力不要。

おすすめのプラス

巻頭プラン

目次

ディズニートホテル

東京ディズニートリリゾート®
オフィシャルホテル

東京ディズニートリリゾート®
パトリナルホテル

東京ディズニートリリゾート®
グッドネイバーホテル

その他周辺ホテル

旅行代金は基本代金に東京ディズニートリリゾート®パークチケット料金と各種差額代金を加減した金額となります。10ページ参照

早めのご予約、連泊でのご予約がおすすめてです!

みんなで楽しむ、思い出たっぷり旅!早めのご予約・連泊でのご予約で、さらに充実した滞在にいただけます!

※一部対象とならない客室・期間・プラン、数に限りがあります。詳しくは各ホテルページをご確認ください。

4296-003
ヒルトン東京ベイ ホテル詳細▶P.22

早期申込 45日前までのお申込で

- 🍴 テイクアウトにも利用可能な館内レストラン利用券1,000円分付!
- 🍴 キッズディナービュッフェを料金不要で利用OK!
- 🅑 駐車場料金不要!

連泊申込 連泊でのお申込で

- 🍴 テイクアウトにも利用可能な館内レストラン利用券1,000円分付!



4296-009
舞浜ビューホテル by HULIC ホテル詳細▶P.25

早期申込 30日前までのお申込で

- 🅑 駐車場料金不要!

連泊申込 連泊でのお申込で

- 🍴 館内利用券1,000円分付!



4296-002
シェラトン・グランデ・トーキョーベイ・ホテル ホテル詳細▶P.24

連泊申込 連泊でのお申込で

- 🍴 「オアシス アクセス」付!

4296-001
東京ベイ舞浜ホテル ファーストリゾート ホテル詳細▶P.27

連泊申込 連泊でのお申込で

- 🍴 館内レストラン利用券500円分付!

4484-002
オリエンタルホテル東京ベイ ホテル詳細▶P.30

連泊申込 連泊でのお申込で

- 🅑 駐車場料金不要!
- 🕒 レイトチェックアウトになるプランをご用意!

他にも…

- 45日前までのお申込で
- 🏠 「お部屋のグレードアップ」プランを3タイプをご用意!

4484-001
浦安ブライトンホテル東京ベイ ホテル詳細▶P.31

早期申込 90日前までのお申込で

- 🅑 駐車場料金不要!

45日前までのお申込で

- 🍴 限定の客室で割引になるプランをご用意

お支払いいただく旅行代金は、基本代金に東京ディズニーリゾート®・パークチケット料金を加算した金額となります。

当カタログには旅行代金の掲載はありません。基本代金は下記二次元コードよりご確認ください。

WEB上では基本代金の確認のみとなります。※詳しくは販売店係員にお問合せください。

旅行代金の調べ方

お申しいただく日時によって価格が変動します。基本代金は下記二次元コードよりご確認ください。

宿泊プラン・JR利用プラン・航空機利用プランの旅行代金の調べ方

step1

右記の二次元コードを読み込む

step2

ご希望に応じて新幹線・JR付プランまたは航空券付プランを選択
宿泊プランをご希望の場合は step4 へ

step3

ご利用条件を選択・入力
出発地、ご旅行日程、人数・室数を入力します。

宿泊プラン (注1)



※スマートフォンの検索画面は一例です。

step4

ご希望のプランを選択!
部屋ごとの宿泊人数を入力

子ども代金適用年齢はプランにより異なります。詳細はプランの特色よりご確認ください。

※航空機利用プランの場合はSTEP4で希望のフライトを選択してください。往路・復路で異なる航空会社の組合せはできません。

step5

ご希望の列車を選択

JRの座席は1ヶ月前の発売となります。発売前にお申込の場合は座席の希望を入力してください。

※座席数に限りがあり、ご希望に添えない場合があります。

step6

基本代金を確認

step7

東京ディズニーリゾート®・パークチケット料金を加算

※詳細はP.2をご確認ください。

(注1) シェラトン・グランデ・トーキョーベイ・ホテル、ホテルオークラ東京ベイ、東京ベイ舞浜ホテル ファーストリゾート、ハイアットリージェンシー 東京ベイの宿泊のみ及びP.4朝食優先プラン、P.9 Dining&StayPlanはお調べいただけません。販売店係員にお問合せください。

JTB宿泊アンケート評価について

(ご注意)「JTB宿泊アンケート評価」は、JTB商品の品質に対してJTBが独自に定めた評価基準です。宿泊施設そのものの格付けや他の旅行商品に対する品質を保証するものではありません。掲載の評価については、2024年10月～2025年9月のJTB宿泊アンケートを対象としています。アンケート枚数が30枚未満の場合は2023年10月～2025年9月のアンケートを対象とします。ただし、以下のようなケースにおいて、80点未満であっても掲載している場合があります。①新規オープン施設(オープンから1年以内でデータがない施設含む)小規模施設等の理由で、アンケート枚数が該当期間で30枚に満たない。新規オープン施設・アンケート集取中と記載します。②食事や大浴場に特長のある施設で、項目別点数で著しく評価が高い(90点以上)項目がある。③一時的に点数が下落した理由が明確になっていて、26年度宿泊時には改善ができることが確認できている。④当カタログ掲載のプラン内(食事・客室・サービス)であれば80点以上であることが確認できている。⑤当該地区の宿泊施設全体に共通する特長(交通の便の悪さなど)により点数が、低くなっている。※各宿泊施設ページから遷移するJTBHPの「お客様アンケート評価」とカタログ紙面に記載の点数は、異なる場合があります。

※掲載のない施設(東京ディズニーシー・ファンタジースプリングスホテル、ファンタジーシャトル、東京ディズニーランド®ホテル、ディズニーアンパサダー®ホテル、東京ディズニーシー®ホテルミラコスタ、東京ディズニーリゾート®トイ・ストーリー®ホテル、東京ディズニーセレブレーションホテル®)は、販売店係員にお尋ねください。

一例)

| | | |
|------|-------|-----|
| 総合 | ★★★★★ | 91点 |
| サービス | ★★★★★ | 87点 |
| 朝食 | ★★★★★ | 88点 |
| 客室 | ★★★★★ | 90点 |
| 大浴場 | ★★★★★ | —点 |

復路航空機欠航補償

※当カタログ掲載商品に、航空機付プランでご参加いただいた方が対象になります。復路の利用予定航空便が濃霧・台風・ストライキなどの偶発の事由(地震・噴火又はこれらによる津波は除く)により欠航し、ご参加者が被った予定外の追加宿泊費用をJTBが1旅行につき、おひとり1万円を上限に補償します。 ※本補償は「JTB国内航空機欠航補償制度」の概要をご説明したものであり、実際の補償金のお支払いの可否は当該補償制度に基づきJTBが決定いたします。詳しくは販売店係員へお尋ねください。

販売店 | Web国内 / J-net web JTBMYSTYLE> エース商品[承認・イレギュラー対応]を参照

目次&エースJTBおすすめプラス早見表

★適用条件、詳細についてはP.4・5および各ホテルページをご確認ください。
※一部年齢制限や対象とならない期間、部屋タイプがあります。

| | |
|-------|------------------------------------------------------------------------------|
| ご案内 | ◆ディズニーホテルのおもてなし・・・ P.3 |
| 巻頭プラン | ◆家族でわいわい! Happy Family Plan ^{ハッピー ファミリー プラン} ・・・ P.6・7 |
| | ◆特別な日の思い出作り! Anniversary Plan ^{アニバーサリー プラン} ・・・ P.8 |
| | ◆2泊3日限定! お好みにお食事をコーディネート♪ ^{ダイニング ステイ プラン} Dining & Stay Plan・・・ P.9 |

| 地区名 | 掲載ページ | ホテル名 | エースJTBおすすめプラス | | | | | | | | | | | | | | | |
|--------------------------------|-------|-------------------------------------------------------------------------------------------------------------------------------------------------------------------------------------------|---------------|----------|----------|----------|-------------|--------|--------|----------------------------|---------------------|--------------------|--------|------------|-------------------------|--------------|------------|----------|
| | | | 30日間無料視聴 | ディズニープラス | キッズプログラム | 朝食優先席プラン | お部屋のグレードアップ | 早期申込特典 | 連泊申込特典 | 復路荷物宅配サービス (ホテル⇄自宅)付プラン | 復路手荷物配送 羽田空港⇄ホテル | 復路手荷物配送 東京駅⇄ホテル | 割引クーポン | 手荷物預かりサービス | モバイルバッテリーレンタルサービス割引クーポン | 駐車場料金不要で利用OK | 添い寝のお子様朝食付 | 1名1室利用OK |
| ディズニーホテル(デラックスタイプ) | | | | | | | | | | | | | | | | | | |
| 舞浜 | 12・13 | 東京ディズニーシー・ファンタジースプリングスホテル ファンタジーシャトー | ● | | | | | | | | | | | | | | | |
| | 14・15 | 東京ディズニーランド® ホテル | ● | | | | | | | | | | | | | | | |
| | 16・17 | ディズニーアンバサダー® ホテル | ● | | | ● | | | | | | | | | | | | ● |
| | 18・19 | 東京ディズニーシー・ホテルミラコスタ® | ● | | | | | | | | | | | | | | | ● |
| ディズニーホテル(モデレートタイプ) | | | | | | | | | | | | | | | | | | |
| 舞浜 | 20 | 東京ディズニーリゾート・トイ・ストーリー® ホテル | ● | | | | | | | | | | ● | ● | | | | ● |
| ディズニーホテル(パリュエタイプ) | | | | | | | | | | | | | | | | | | |
| 新浦安 | 21 | 東京ディズニーセレブレーションホテル® | ● | | | | | | | | | | ● | ● | | | | ● |
| 東京ディズニーリゾート®・オフィシャルホテル | | | | | | | | | | | | | | | | | | |
| 舞浜 | 22 | ヒルトン東京ベイ | ● | | ● | ● | ● | ● | ● | ● | ● | ● | ● | ● | ● | ● | ● | ● |
| | 23 | ホテルオークラ東京ベイ | ● | | ● | ● | ● | ● | ● | ● | ● | ● | ● | ● | ● | ● | ● | ● |
| | 24 | シェラトン・グランデ・トーキョーベイ・ホテル | ● | | ● | ● | ● | ● | ● | ● | ● | ● | ● | ● | ● | ● | ● | ● |
| | 25 | 舞浜ビューホテル by HULIC | ● | ● | ● | ● | ● | ● | ● | ● | ● | ● | ● | ● | ● | ● | ● | ● |
| | 26 | グランドニッコー東京ベイ 舞浜 | ● | | ● | ● | ● | ● | ● | ● | ● | ● | ● | ● | ● | ● | ● | ● |
| | 27 | 東京ベイ舞浜ホテル ファーストリゾート | ● | | ● | ● | ● | ● | ● | ● | ● | ● | ● | ● | ● | ● | ● | ● |
| 東京ディズニーリゾート®・パートナーホテル | | | | | | | | | | | | | | | | | | |
| 新浦安 | 28 | ホテル エミオン 東京ベイ | ● | | ● | ● | ● | ● | ● | ● | ● | ● | ● | ● | ● | ● | ● | ● |
| | 29 | 三井ガーデンホテルプラナ東京ベイ | ● | | ● | ● | ● | ● | ● | ● | ● | ● | ● | ● | ● | ● | ● | ● |
| | 30 | オリエンタルホテル東京ベイ | ● | ● | ● | ● | ● | ● | ● | ● | ● | ● | ● | ● | ● | ● | ● | ● |
| | 31 | 浦安ブライTONホテル東京ベイ | ● | | ● | ● | ● | ● | ● | ● | ● | ● | ● | ● | ● | ● | ● | ● |
| 東京ディズニーリゾート®・グッドネイバーホテル | | | | | | | | | | | | | | | | | | |
| 東京千葉 | 32 | ヒルトン東京お台場・京王プラザホテル・第一ホテル両国・オークラホテルズ&リゾーツ ホテルイースト21東京・東武ホテルレバント東京・東京ベイ有明ワシントンホテル・相鉄グランドフレッサ 東京ベイ有明・京成ホテルミラマーレ・ホテルニューオータニ幕張 ※上記ホテルは当カタログでのプラン設定はありません。また、P.4・5の「エースJTBおすすめプラス」は対象になりません。 | | | | | | | | | | | | | | | | |
| その他周辺ホテル | | | | | | | | | | | | | | | | | | |
| 舞浜 | 33 | SPA&HOTEL 舞浜ユーラシア | ● | | | | | ● | | | | | | | | | | ● |
| | 33 | HOTELユーラシア舞浜ANNEX | ● | | | | | | | | | | | | | | | ● |
| | 34 | ホテルドリームゲート舞浜(本館/アネックス) | ● | | | | | | | | | | | | | | | ● |
| 新浦安 | 34 | コンフォートスイーツ東京ベイ | ● | | | | | | | | | | | | | | | ● |
| | 35 | ラ・ジェント・ホテル東京ベイ | ● | | | | | | | | | | | | | | | ● |
| | 35 | ハイアットリージェンシー 東京ベイ | ● | | | | | | | | | | | | | | | ● |
| | 36 | 1955 東京ベイ by 星野リゾート | ● | | ● | ● | ● | ● | ● | ● | ● | ● | ● | ● | ● | ● | ● | ● |
| 舞浜 | 37 | ザ ロイヤルパークホテル 舞浜リゾート 東京ベイ | ● | | ● | ● | ● | ● | ● | ● | ● | ● | ● | ● | ● | ● | ● | ● |

- お子様用備品サービス一覧 ... P.7
- 『グッドチョイス』/舞浜・新浦安Refresh+/手荷物配送オプションプランのご案内 ... P.38
- 必ずお読みください ... P.39

注目! 客室を360°パノラマビューでご紹介!

掲載のマークにスマートフォンをかざすと、客室・パブリックスペースの様子を360°自由な角度でご覧いただけます。
※一部ホテル、客室除く ※お部屋の画像は一例であり、客室からの眺望や室内の内装及び調度品は異なる場合があります。予めご了承ください。



まるで実際に
行きたい!
指でサクサク、
パノラマビューを
体験してみよう

この
マークが
目印!!

各ホテル下記マークに
スマートフォンをかざすだけ!

360°ビューは
こちら♪



おすすめプラス
巻頭プラン
目次
ディズニーホテル
東京ディズニーリゾート®
オフィシャルホテル
東京ディズニーリゾート®
パートナーホテル
グッドネイバーホテル
その他周辺ホテル

旅行代金は基本代金に東京ディズニーリゾート®パークチケット料金と各種差額代金を加算した額となります。10ページ参照



舞浜 / ディズニーホテル(デラックスタイプ)

4296-017 [販1]

宿泊日より販売開始
日が異なります。発売
スケジュールはJTB
ホームページにてご確
認ください。[販2]



とう きょう

東京ディズニーシー・ファンタジースプリングスホテル ファンタジーシャトー



東京ディズニーシー・ファンタジースプリングスホテル ファンタジーシャトーは、ファンタジースプリングスの動植物や魔法の泉をモチーフにした装飾に包まれた空間で、ファンタジースプリングスの雰囲気を感じながら滞在を楽しめるパーク体型のディズニーホテルです。



東京ディズニーシー・ファンタジースプリングスホテル ファンタジーシャトー外観(パーク側イメージ)

F10



グランドロビー

F10

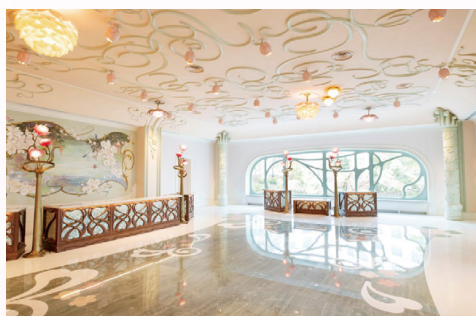

ファンタジーシャトー・ラウンジ(レセプション)

F10



チルドレンズエリア

F10



ファンタジースプリングス・エントランス

F10

ファンタジースプリングスホテル ファンタジーシャトー宿泊者特典

東京ディズニーシー・ファンタジースプリングスホテル
ファンタジーシャトー宿泊者の特典をご用意して
おります。

※宿泊者特典に関する最新情報は、右の二次元コードよりご確認ください。



ベイエリアサイド

東京ディズニーリゾート®・オフィシャルホテル側に
位置しています。

ホテルエントランスサイド

ホテルのメインエントランス側に位置しています。

ローズコートサイド

ディズニー映画『美女と野獣』のキャラクターが岩で表現された
魔法の泉がある中庭「ローズコート」側に位置しています。

東京ディズニーシー・ファンタジースプリングスホテルは、
デラックスタイプの「ファンタジーシャトー」と
ラグジュアリータイプの「グランドシャトー」の
2棟で構成されています。

当プランはデラックスタイプの「ファンタジーシャトー」に
ご宿泊いただけるプランです。

基本代金はP.10の二次元コードよりご確認ください。

ゲストルーム

壁紙や照明などいたるところに、「ラプンツェル」や「パンピ」などのディズニー映画のキャラクターや草花のモチーフがデザインされた客室です。



ゲストルーム(一例)



アルコーヴベッド(一例)



バスルーム(一例) 洗面台やトイレから独立した、洗い場付きのバスルームです。



ゲストルームのモチーフ(一例)

お持ち帰りいただけます



東京ディズニーシー・ファンタジースプリングスホテル
ファンタジーシャトーのエコバッグ
※デザインや内容は変更になる場合がございます。客室内にお持ち帰り可能なエコバッグをご用意しております。1泊1室につき2個のご用意です。追加のお渡しはできません。

F10

注目! ホテルの客室を
360°パノラマビューで
ご紹介!

スマートフォンで
客室の様子を360°
ご覧いただけます♪

360°ビューは
こちら♪



パブリックエリア・ショップ



ジョイフルスプリングス(イメージ)
※ドリンク類やお菓子、日用品などを販売しているショップです。

F10



ローズコート(中庭)
ディズニー映画「美女と野獣」のキャラクターが岩で表現された魔法の泉を中心に、緑豊かな植物が広がります。

F10



ファンタジーシャトー3階 レセプション前のテラス F10

お部屋タイプ

| 部屋タイプ | 定員 | 広さ | ベッドサイズ(幅) | バスルーム |
|--------------------------------|---------|------|-----------|-------|
| ベイエリアサイド スーペリア・アルコーヴルーム | [T0/31] | 1~4名 | 41.0㎡ | 洗い場付 |
| ホテルエントランスサイド スーペリア・アルコーヴルーム | [T1/32] | | | |
| ローズコートサイド スーペリア・アルコーヴルーム | [T2/33] | | | |

※トランドルベッドレギュラーベッドの下からお客様ご自身で引き出しをご利用いただく収納式ベッドです。
※アルコーヴベッド:壁のくぼみ「アルコーヴ」という空間を使い、カバーを外してご利用いただくベッドです。ソファとしても利用できます。
※3名以上のご宿泊の場合は、トランドルベッドまたはアルコーヴベッドをご利用ください。
※添い寝のお子様は1室あたり最大2名様までとなります。また、レギュラーベッド1台につき1名様までとなります。

受付締切日:4日前

「ディズニーホテルのおもてなし」はP.3をご覧ください。

施設情報

■総客室数/419室(ファンタジーシャトー)(地上9階) ■2024年開業 ■食事なし

■全室禁煙 ※ロビー等に喫煙スペースあり

■P 有料 ■WIFI 無料

■イン 15:00 アウト 12:00

■交通 JR京葉線・武蔵野線「舞浜駅」下車、ディズニーリゾートライン「ベイサイドステーション」より徒歩2分

※内容は予告なく変更となる場合があります。

東京ディズニーリゾート®・ウェルカムセンター利用OK!(P.2参照)

小学生以下のお子様の添い寝OK [販1]

・レギュラーベッド(トランドルベッド、アルコーヴベッド以外)1台につきお子様(小学生以下)1名の添い寝が可能です。※JR利用プラン・航空機利用プラン(12歳小学生)は対象外となります。

施設の最新情報や工事・設備点検情報は東京ディズニーリゾート®・公式ウェブサイト「東京ディズニーシー・ファンタジースプリングスホテル ファンタジーシャトー」内のお知らせ欄をご確認ください。
※詳細は、右の二次元コードよりご確認ください。



エースJTBのおすすめプラス は旅行代金に含まれます。特に記載のない限り各項目滞在中おひとり1回(連泊でも1回)となります(お部屋のグレードアップは除く)。添い寝のお子様は宿泊者特典のご提供はありません(一部除く)。宿泊者特典や営業内容の詳細は都合により変更となる場合があります。最新のホテル情報は各ホテルホームページを併せてご確認ください。

ご旅行のご契約に際しましては、12-13ページによるご案内のみでは承っておりません。係員よりお渡しいたします旅行条件書等で詳しい旅行条件・旅行代金等をご案内したのち、ご旅行のご契約をさせていただきます。

販売店 [販1] お子様の添い寝はともDで予約。P.39「必ずお読みください」-子ども旅行代金適用年齢について」参照。



まいば 舞浜 / ディズニーホテル(デラックスタイプ)

4296-011 [販1]

宿泊日より販売開始日
が異なります。発売スケジュールはJTB
ホームページにてご確認ください。[販2]



とう きょう 東京ディズニーランド®ホテル



東京ディズニーランド®ホテルは、ディズニーリゾートラインの駅舎を挟んで東京ディズニーランド®の真正面に位置するディズニーホテルです。

東京ディズニーランド®のワールドバザールの街並みと同じヴィクトリア朝様式の豪華な雰囲気、ディズニーのモチーフが館内の随所に織り込まれファンタジーな世界観が広がります。



東京ディズニーランドホテル外観

L10

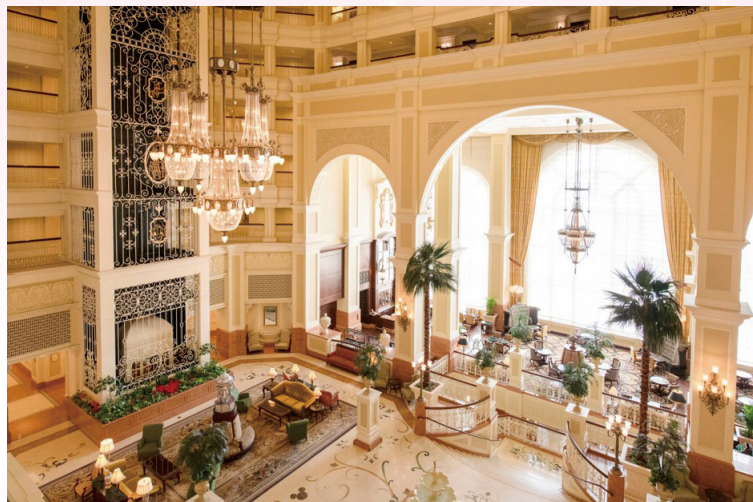

アトリウムロビー

L11

「シャーウッドガーデン・レストラン」でのお食事付プラン(朝食)



シャーウッドガーデンレストラン(イメージ)

L10

【プランについて】

ご利用の際は店舗へ直接お越しください。混雑時は、待ち時間が発生する場合がございます。本プランにおいて、お客様ご自身のプライオリティ・シーティングの手続きは不要です。料金に含まれるのは大人料金(有料人員)のみです。添寝のお子様はプランに含まれておりませんので、現地で直接ご精算ください。お子様の食事料金は、東京ディズニーリゾート・オフィシャルウェブサイトをご確認ください。12歳以下で本プランをご利用いただいた場合でも、差額の返金はございません。座席は、1室につき1テーブル(大人4名と添寝のお子様2名まで)のご利用となります。宿泊者以外のご利用はできません。お食事を召し上げなかった場合の返金はいたしません。食物アレルギー対応の詳細は、東京ディズニーリゾート・オフィシャルウェブサイトをご確認ください。内容は、予告なく変更になる場合がございます。最新情報は東京ディズニーリゾート・オフィシャルウェブサイトをご確認ください。

「シャーウッドガーデン」に広く面していることから名付けられたレストランで、お料理は彩り鮮やかにブッフェスタイルで提供いたします。レストランのご利用時間に指定がないプランのため、お客様自身のご滞在スタイルに合わせてご利用いただけます。

■対象客室: **スタンダード スーペリアアルコールーム**
(1~9階)

■プライオリティ・シーティング(受付時間)

6:30~10:00の間

※時間指定はございませんので、上記の間でお好きな時間に店舗へ直接お越しください。

※ご利用は本プランのご宿泊翌日(滞在中2日目)となります。



シャーウッドガーデンレストラン ブレックファストブッフェ(イメージ)

L10

ゲストルーム

ホテル内にはディズニーキャラクターのモチーフがいっぱい。みんなで探検してみよう！

客室タイプは「**スーペリアルーム**」と「**スーペリアルコーヴルーム**」となります。5つのゲストルームから選べます。

| 客室タイプ | カテゴリー | ゲストルーム | 客室タイプ | カテゴリー | ゲストルーム |
|----------|--------|-------------------------|--------------|--------|---------------------------|
| スーペリアルーム | スタンダード | 1~9階 | スーペリアルコーヴルーム | スタンダード | 1~9階 (パークランドビュー)(5~6階) |
| | キャラクター | ディズニーふしぎの国のアリスルーム(3~9階) | | キャラクター | ディズニーティンカーベルルーム(3~9階) |

注目! ホテルの客室を **360°パノラマビュー**でご紹介!

360°ビューはこちら▶

スマートフォンで客室の様子を360°ご覧いただけます♪



おすすめのプラス
巻頭プラン

目次

ディズニーホテル

東京ディズニーリゾート®
オフィシャルホテル

東京ディズニーリゾート®
パートナーホテル

東京ディズニーリゾート®
グッドネイバーホテル

その他周辺ホテル

スタンダードのお部屋

壮麗なインテリアで統一され、ミッキーマウスをはじめ、随所にディズニーキャラクターのモチーフがデザインされた客室です。



スタンダードの客室のモチーフ(一例) L10



スーペリアルーム(一例) L11



スーペリアルコーヴルーム(一例) L11
壁のくぼみ「アルコーヴ」という空間を使った「アルコーヴベッド」が特徴の客室です。



クルーズベッド(一例) L10



アルコーヴベッド(一例) L10

キャラクターをテーマにしたお部屋!

キャラクター ディズニーふしぎの国のアリスルーム(3~9階)

ディズニー映画『ふしぎの国のアリス』の世界観が広がる客室です。家具や内装はハートの女王や白うさぎ、チンパンジーなどをモチーフにデザインされ、アリスが迷い込んだ「ふしぎの国」のような雰囲気をお楽しみいただけます。



ディズニーふしぎの国のアリスルーム(一例) L10

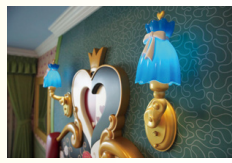

ディズニーふしぎの国のアリスルームのモチーフ(一例) L10



ディズニーふしぎの国のアリスルームのモチーフ(一例) L10

キャラクター ディズニーティンカーベルルーム(3~9階)

ディズニー映画『ティンカー・ベル』の世界観が広がる客室です。大きな花や植物などが内装に取り入れられ、ティンカーベルのように小さなピクシー(妖精)になった気分を味わえます。



ディズニーティンカーベルルーム(一例) L11



ディズニーティンカーベルルームのモチーフ(一例) L10

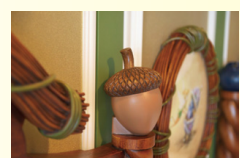

ディズニーティンカーベルルームのモチーフ(一例) L10

パブリックエリア・ショップ



ディズニーマーカントイル(イメージ) L10

東京ディズニーランド®ホテルのオリジナルグッズをはじめ、東京ディズニーふしぎの国のアリスルームのディズニーグッズを取り扱うショップです。



ミスティマウンテンズ・プール(夏期営業・有料) L10

ディズニー映画「ピーター・パン」をテーマにした屋外プールです。ピーターパンとフック船長のトピアリーが飾られた入り口を入ると、メインプールのほか、チタウワニの噴水があります。

お持ち帰りいただけます



エコバッグ L10

エコバッグ
客室内にお持ち帰り可能なエコバッグをご用意しております。1泊1室につき2個のご用意です。追加のお渡しはできません。

お部屋タイプ

客室カテゴリーの位置のご案内

- 客室カテゴリーについて** ●客室の具体的な眺望や位置、階数のご希望にはお応えできません。あらかじめご了承ください。
- パークランドビューについて** ●東京ディズニーランド®を正面にご覧いただけるため、パークを身近に感じながらお休みいただける客室です。

| 部屋タイプ | 定員 | 広さ | ベッドサイズ(幅) | バスルーム |
|--------------------------|-----------------|---------|------------------------|-------|
| スタンダード | 1~9階 | [T9/40] | クルーズベッド | 洗い場付 |
| スーペリアルーム | 1~9階 | [T9/40] | クルーズベッド | |
| キャラクター ディズニーふしぎの国のアリスルーム | 3~9階 | [T5/37] | 120cm x 2台、 クルーズベッド | 洗い場付 |
| スタンダード スーペリアルコーヴルーム | 1~9階 | [W0/41] | 100cm x 1台 | |
| スタンダード スーペリアルコーヴルーム | パークランドビュー(5~6階) | [T4/35] | アルコーヴベッド | 洗い場付 |
| キャラクター ディズニーティンカーベルルーム | 3~9階 | [T6/36] | 90cm x 1台 | |

※トランドルベッドレギュラーベッドの下からお客様ご自身で引き出してご利用いただく収納式ベッドです。
※クルーズベッド:ソファを組み替えたベッドです。
※アルコーヴベッド:壁のくぼみ「アルコーヴ」という空間を使い、カバーを外してご利用いただくベッドです。ソファとしても利用できます。
※3名以上で宿泊の場合は、トランドルベッド、クルーズベッドまたはアルコーヴベッドをご利用ください。
※添い寝のお子様は1室あたり最大2名様までとなります。また、レギュラーベッド1台につき1名様までとなります。

受付締切日:4日前

施設情報

- 総客室数/706室(地上9階) ■2008年開業
- 食事なし又は1泊朝食(お食事付プランのみ)

 全室禁煙 ※ロビー階に喫煙室がございます。
  有料
  動物同伴可
  Wi-Fi無料
  イン 15:00 アウト 12:00

交通 JR京葉線・武蔵野線「舞浜駅」より徒歩約8分
またはディズニーリゾートライン「東京ディズニーランド」ステーションより徒歩約1分

東京ディズニーリゾート®ウェルカムセンター利用OK!(P.2参照)

小学生以下のお子様の添い寝OK [取1]
レギュラーベッド(トランドルベッド、クルーズベッド、アルコーヴベッド以外)1台につきお子様(小学生以下)1名の添い寝が可能です。*JR利用プラン・航空機利用プラン(12歳小学生)は対象外となります。

施設の最新情報や工事・設備点検情報は東京ディズニーリゾート®オフィシャルウェブサイト「東京ディズニーランド®ホテル」内のお知らせ欄をご確認ください。

*詳細は、右の二次元コードよりご確認ください。



「ディズニーホテルのおもてなし」はP.3をご覧ください。

エースJTBのおすすめプラス は旅行代金に含まれます。特に記載のない限り各項目滞在中おひとり1回(連泊でも1回)となります(お部屋のグレードアップは除く)。添い寝のお子様は宿泊者特典のご提供はありません(一部除く)。宿泊者特典や営業内容の詳細は都合により変更となる場合があります。最新のホテル情報は各ホテルホームページを併せてご確認ください。

ご旅行のご契約に際しましては、14-15ページによるご案内のみでは承っておりません。係員よりお渡しいたします旅行条件書等で詳しい旅行条件・旅行代金等のご案内いたします。ご旅行のご契約をさせていただきます。

販売店 [取1] お子様の添い寝は子どもDで予約。P.39「必ずお読みください」子ども旅行代金適用年齢について参照。



ディズニーアンバサダー®ホテル

Disney
AMBASSADOR®
HOTEL

ディズニーアンバサダー®ホテルは、夢とロマンにあふれた1930年代のアメリカをテーマとしたディズニーホテルです。華やかなアールデコ・スタイルで統一した外観やインテリア、ここでしか出逢えないさまざまなディズニーキャラクターのモチーフに笑顔が広がります。

エースJTBのおすすめプラス

お部屋のグレードアップ

先着1日3室以上確約

スタンダード スタンダードルーム (38㎡/2~3名) と同額で少し広めの **スタンダード スーペリアルーム (41㎡/2~3名)** をご用意!



ディズニーアンバサダーホテル外観

A10



ロビー

A10

ディズニーの仲間たちと一緒に buffeスタイルのお食事付プラン(朝食/夕食)

CHEF MICKEY

ディズニーの仲間たちがテーブルを訪れる“ディズニーキャラクターダイニング”。ミッキーマウスのモチーフがいたるところにデザインされた店内で、buffe料理をお楽しみいただける宿泊プランです。

- 対象客室: **スタンダード スーペリアルーム (1~3名定員)**
- プライオリティ・シーティング (受付時間)
夕食:ご宿泊当日 18:00~(90分制)
朝食:ご宿泊翌日 7:30~



二次元コードをご確認いただき、ご理解、ご了承の上ご来館いただけますようお願い致します。



シェフミッキー キャラクターグリーティング(イメージ)

A10

【プランについて】

受付時間に店舗へ直接お越しいただき、代表者名をお伝えください。混雑時は、待ち時間が発生する場合がございます。出演キャラクターはミッキー・マウスとなります。なお、出演キャラクターは予告なく変更になる場合がございます。本プランにおいて、お客様ご自身のプライオリティ・シーティングの手続きは不要です。プライオリティ・シーティングの受付時間は変更できません。料金に含まれるのは大人料金(有料人員)のみです。添寝のお子様はプランに含まれておりませんので、現地で直接ご精算ください。お子様の食事料金は、東京ディズニーリゾート®、オフィシャルウェブサイトをご確認ください。12才以下で本プランをご利用いただいた場合でも、差額の返金はございません。座席は、1室につき1テーブル(大人3名と添寝のお子様2名まで)のご利用となります。宿泊者以外のご利用はできません。お食事を召し上げなかった場合の返金はいたしかねます。食物アレルギー対応の詳細は、東京ディズニーリゾート®、オフィシャルウェブサイトをご確認ください。



シェフミッキー ブレックファストbuffe(イメージ)

A10

ゲストルーム

「チップとデールのプレイグラウンド」プラン

「チップとデールのプレイグラウンド」プランで特別な宿泊体験はいかがですか？オリジナルグッズやいつも仲良しなチップとデールとのグリーティングをお楽しみいただけるプランです。

■対象客室：キャラクター チップとデールルーム

■オリジナルグッズをご用意

※1泊1室につき2個まで/追加なし

■キャラクターグリーティング

●キャラクター：チップ/デール

●グリーティング場所：

1階 チップとデールのプレイグラウンド

●時間：チェックイン日又はご滞在日の17時



二次元コードをご確認いただき、ご理解、ご了承の上ご鑑いただけますようお願いいたします。



オリジナルグッズのポシェット(イメージ)



「チップとデールのプレイグラウンド」プランキャラクターグリーティング(イメージ)



チップとデールルーム(一例)

A10

キャラクター ミッキーマウスルーム(魔法使いの弟子)



ミッキーマウスルーム(魔法使いの弟子)(一例)

A11



ミッキーマウスルーム(魔法使いの弟子)オリジナルのポーチ(イメージ)

ディズニー映画『ファンタジア』の「魔法使いの弟子」の世界観を感じることができる客室です。

キャラクター スティッチルーム



スティッチルーム(一例)

A10



スティッチルームのモチーフ(一例)

ディズニー映画『リロ&スティッチ』の舞台であるハワイを感じさせる客室です。色彩豊かなハワイアン・アールデコのスタイルで、壁紙やヘッドボードなどにスティッチの世界が描かれています。

キャラクター ドナルドダックルーム



ドナルドダックルーム(一例)

A11

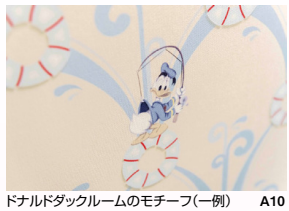

ドナルドダックルームのモチーフ(一例)

ドナルドダックのコスチュームであるセーラー服の青や黄色、赤を基調とした客室です。

スタンダード スーペリアルーム/スタンダード スタンダードルーム

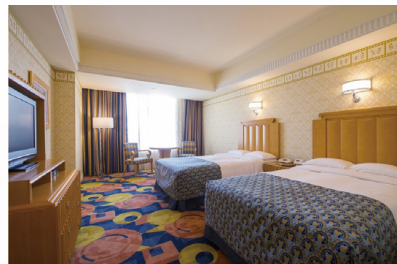

ゲストルーム(一例)

A10



バスルーム(一例)

A10

アールデコ・スタイルのデザインと、ちりばめられたディズニーキャラクターたちのモチーフが、くつろぎのひとつを演出します。

お持ち帰りがいただけます



エコバッグ
客室内にお持ち帰り可能なエコバッグをご用意しております。1泊1室につき2個のご用意です。追加のお渡しはできません。

A10

パブリックエリア・ショップ



フェスティバルディズニー(イメージ)
ディズニーアンパサダーホテルのオリジナルグッズをはじめ、東京ディズニーリゾートのディズニーグッズを取り扱うショップです。

A10

ホテルからパークへの移動は、無料シャトルバス「ディズニーリゾートクルーザー」がとっても便利です。各パークへ直通運行しています。



ディズニーリゾートクルーザー(イメージ) A10
※シャトルバスは、画像と異なる場合がございます。

注目! ホテルの客室も
360°パノラマ
ビューでご紹介!

スマートフォンで
客室の様子を360°
ご覧いただけます♪

360°ビューは
こちら♪



お部屋タイプ

| 部屋タイプ | 定員 | 広さ | ベッドサイズ(幅) | バスルーム |
|-----------------------------------|---------|------|-----------------|-------------------------------------|
| スタンダード スーペリアルーム | [W4/47] | 4名 | 41.0㎡ | トランドルベッド100cm×1台、 クルーズベッド84cm×1台 |
| スタンダード スタンダードルーム | [W3/45] | 1~3名 | 38.0㎡ | トランドルベッド100cm×1台 |
| スタンダード スタンダードルーム | [W5/46] | 1~3名 | 38.0㎡ | トランドルベッド100cm×1台 |
| キャラクター ドナルドダックルーム | [W6/49] | 1~3名 | 38.0㎡~ 41.0㎡ | トランドルベッド100cm×1台 |
| キャラクター スティッチルーム | [W7/48] | 1~3名 | 45.0㎡ | トランドルベッド100cm×1台 |
| キャラクター ミッキーマウス ルーム(魔法使いの弟子) | [Y5/57] | 1~4名 | 38.0㎡~ 45.0㎡ | トランドルベッド100cm×1台、 クルーズベッド84cm×1台 |
| キャラクター チップとデールルーム | [Y0/52] | 1~3名 | 38.0㎡~ 41.0㎡ | トランドルベッド100cm×1台 |

※トランドルベッド：レギュラーベッドの下からお客様ご自身で引き出してご利用いただく収納式ベッドです。
※クルーズベッド：ソファを組み替えたベッドです。
※3名以上で宿泊の場合は、トランドルベッドまたはクルーズベッドをご利用ください。
※添い寝のお子様は1室あたり最大2名様までとなります。また、レギュラーベッド1台につき1名様までとなります。

受付締切日:2日前

「ディズニーホテルのおもてなし」はP.3をご覧ください。

施設情報

■総客室数/503室(地上6階) ■2000年開業

■食事なし又は1泊朝食又は1泊夕食 ※1泊朝食と1泊夕食はお食事付プランのみ

全室禁煙 ※ロビー階に喫煙スペース
あり
P 有料 有料 有料
Wi-Fi 無料

イン 15:00 アウト 12:00

交通 JR京葉線・武蔵野線「舞浜駅」より徒歩約8分

※内容は予告なく変更となる場合があります。

東京ディズニーリゾート・ウェルカムセンター利用OK!(P.2参照)

小学生以下のお子様の添い寝OK [販1]

・レギュラーベッド(トランドルベッド、クルーズベッド以外)1台につきお子様(小学生以下)1名の添い寝が可能です。※JR利用プラン・航空機利用プラン(12歳小学生)は対象外となります。

アジョインング [販2]

※スタンダード スーペリアルーム(1~3名)のみ対象
※オンラインチェックインは対象外となります。(詳細はP.4参照)

施設の最新情報や工事・設備点検情報は東京ディズニーリゾート・オフィシャルウェブサイト「ディズニーアンパサダーホテル」内のお知らせ欄をご確認ください。

※詳細は、右の二次元コードよりご確認ください。



ご購入の際には、16-17ページによるご案内のみでは承っておりません。係員よりお渡しいたします旅行条件書等詳しい旅行条件・旅行代金等のご案内をさせていただきます。

販売店 [販1] お子様の添い寝はともDで予約。P.39「必ずお読みください」ことも旅行代金適用年齢について参照。
[販2] 「複数部屋特典」とMSを、但し代表者が異なる複数部屋予約の場合はそれぞれの記録に同行者と分かるように「12桁の受付番号」の追記要



まいほほ 舞浜 / ディズニーホテル(デラックスタイプ)

4296-007 [販1]

宿泊日より販売開始日
が異なります。発売スケジュールはJTBホームページにてご確認ください。[販2]



とう きょう 東京ディズニーシー・ホテルミラコスタ®

TOKYO DISNEYSEA
HOTEL
MIRACOSTA.

東京ディズニーシー・ホテルミラコスタ®は、東京ディズニーシー®での冒険の余韻をそのままに、パークの中に宿泊できるディズニーテーマパーク型ホテルです。イタリアンクラシックをコンセプトにした上質な空間で、パークでの冒険を振り返り、明日への航海に想いを馳せることができます。



東京ディズニーシー・ホテルミラコスタ外観



M10 東京ディズニーシー・ホテルミラコスタ外観(パーク側イメージ)

M10



客室サイト紹介マップ

M10

東京ディズニーシー・ホテルミラコスタ®は、トスカーナ・サイド、ヴェネツィア・サイド、ポルト・パラディーゾ・サイドと、それぞれに趣の異なる3つのサイドに分かれています。

ピアッツァビュー

ポルト・パラディーゾの広場や街並みをご覧ください。

ハーバービュー

ポルト・パラディーゾの港の全景をご覧ください。

※東京ディズニーシー・ホテルミラコスタはテーマパーク型ホテルです。テーマパーク内にて夜間・早朝ハーサル等がある場合、それに伴う音や光などによる影響が客室に及ぶ場合がございます。
※客室からの眺望をお約束するものではありません。客室の具体的な眺望や位置、階数のご希望にはお応えできません。あらかじめご了承ください。

ゲストルーム

優美なインテリアに囲まれ、パークを訪れた時のわくわくするような気持ちをそのままにお過ごしいただけるエレガントな客室です。

トスカーナ・サイド カピターノ・ミッキー・スーペリアルーム



トスカーナ・サイド カピターノ・ミッキー・スーペリアルーム(一例)

M10

ミッキーと仲間たちの航海をテーマに、室内のいたるところに冒険の様子が書かれている客室です。



カピターノ・ミッキー・スーペリアルームのモチーフ(一例) M10



カピターノ・ミッキー・スーペリアルームのモチーフ(一例) M10



カピターノ・ミッキー・スーペリアルームのモチーフ(一例) M10



カピターノ・ミッキー・スーペリアルームのモチーフ(一例) M10

基本代金はP.10の二次元コードよりご確認ください。

ヴェネツィア・サイド スーペリアルーム



「ヴェネツィア・サイド」の客室(一例)

M10



パウダールーム(イメージ)

M10

東京ディズニーシー®の街並みと調和した内装に包まれ、ロマンティックな雰囲気をお楽しみいただける客室です。



「ヴェネツィア・サイド」のモチーフ(一例)

M10



「ヴェネツィア・サイド」の客室(一例)

M10

ポルト・パラディーズ・サイド スーペリアルーム



「ポルト・パラディーズ・サイド」の客室(一例)

M10



バスルーム(一例)

M10

ピアッツァビューはポルト・パラディーズの広場や街並みを、ハーバービューはポルト・パラディーズの港の全景をご覧いただくことができる客室です。



「ポルト・パラディーズ・サイド」のモチーフ(一例)

M10

注目! ホテルの客室を360°パノラマビューでご紹介!

スマートフォンで客室の様子を360°ご覧いただけます♪

360°ビューはこちら♪

パブリックエリア・ショップ



テルメ・ヴェネツィア(屋内プール・有料)
贅沢なインテリアを配し、古代ローマの浴場のような室内プールと、イタリアのリゾート地を思わせる夏期営業の屋外プールです。室内プールは年間を通じてご利用いただけます。

M10

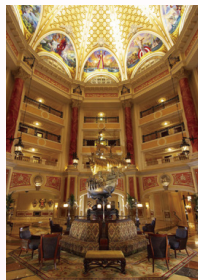

ロビー
吹き抜けからやわらかな光が差し込むロビー。ドームに描かれた8つの天井画とディズニーの仲間たちが乗り込んだガリオン船のオブジェが未知なる冒険の世界へと導きます。

M10



ミックランジェロギフト(イメージ)
東京ディズニーシー・ホテルミラコスタのオリジナルグッズや東京ディズニーリゾート®のディズニーグッズのほか、日用品など幅広い商品を揃えたショップです。

M10

お持ち帰りいただけます



エコバッグ
客室内にお持ち帰り可能なエコバッグをご用意しております。1泊1室につき2個のご用意です。追加のお渡しはできません。

M10

お部屋タイプ

| 部屋タイプ | 定員 | 広さ | ベッドサイズ(幅) | バスルーム |
|-------------------------------------|---------|-------|---------------------------------------|-------|
| トスカーナ・サイド カピターノ・ミッキー・スーペリアルーム | [T0/32] | 37.0㎡ | 120cm×2台、 トランドル ベッド 100cm×1台 | 洗い場付 |
| ヴェネツィア・サイド スーペリアルーム | [T1/31] | | | |
| ポルト・パラディーズ・サイド スーペリアルーム ピアッツァビュー | [T3/34] | | | |
| ポルト・パラディーズ・サイド スーペリアルーム ハーバービュー | [T4/35] | | | |

※トランドルベッド:レギュラーベッドの下からお客様ご自身で引き出してご利用いただく収納式ベッドです。
※3名以上で宿泊の場合は、トランドルベッドをご利用ください。
※添い寝のお子様は1室あたり最大2名様までとなります。また、レギュラーベッド1台につき1名様までとなります。

受付締切日:4日前

「ディズニーホテルのおもてなし」はP.3をご覧ください。

施設情報

■総客室数/502室(地上5階) ■2001年開業 ■食事なし
 全室禁煙 ※ロビー階に喫煙スペースあり
 予約料 無料 外泊料 有料
 印刷品 無料 印刷品 有料
 Wi-Fi 無料
 15:00 アウト 12:00
 交通 JR京葉線・武蔵野線「舞浜駅」下車、ディズニーリゾートライン「東京ディズニーシー・ステーション」直通

東京ディズニーリゾート®ウェルカムセンター利用OK!(P.2参照)

小学生以下のお子様の添い寝OK [販1]

・レギュラーベッド(トランドルベッド以外)1台につきお子様(小学生以下)1名の添い寝が可能です。
 ※JR利用プラン・航空機利用プラン(12歳小学生)は対象外となります。

施設の最新情報や工事・設備点検情報は東京ディズニーリゾート®、
 オフィシャルウェブサイト「東京ディズニーシー・ホテルミラコスタ」
 内のお知らせ欄をご確認ください。

※詳細は、右の二次元コードよりご確認ください。



旅行代金に含まれます。特に記載のない限り各項目滞在中おひとり1回(連泊でも1回)となります(お部屋のグレードアップは除く)。添い寝のお子様は宿泊者特典のご提供はありません(一部除く)。宿泊者特典や営業内容の詳細は都合により変更となる場合があります。最新のホテル情報は各ホテルホームページを併せてご確認ください。

ご旅行のご契約に際しましては、18-19ページによるご案内のみでは承っておりません。係員よりお渡しいたします旅行条件書等で詳しい旅行条件・旅行代金等をご案内したのち、ご旅行のご契約をさせていただきます。

販売店 [販1] お子様の添い寝はともDで予約。P.39「必ずお読みください」-子ども旅行代金適用年齢について」参照。



まいほま 舞浜 / ディズニーホテル(モデレートタイプ) 4296-016 [販3]

宿泊日より販売開始日異なります。発売スケジュールはJTBホームページにてご確認ください。[販2]



とう きょう 東京ディズニーリゾート・トイ・ストーリー®ホテル



©Disney/Pixar

東京ディズニーリゾート・トイ・ストーリー®ホテルは、ディズニー&ピクサー映画『トイ・ストーリー』シリーズの世界が広がる、カジュアルなリゾートステイを楽しめるディズニーホテルです。外観やエントランス、ロビーなど様々な場所におもちゃの世界を感じられる工夫が散りばめられています。

2つのパークへの移動はリゾートを1周するモノレール「ディズニーリゾートライン」のご利用が便利です。



スリンキードッグパーク T10
© Disney/Pixar
TINKERTOY is a trademark of Hasbro and is used with permission. © 2021 Hasbro. All Rights Reserved. Licensed by Hasbro.



フロントデスク T10
© Disney/Pixar
SCRABBLE is a registered trademark of Mattel, Inc. Trademark and game tiles used with permission. © Mattel, Inc. All Rights Reserved.



東京ディズニーリゾートトイ・ストーリーホテル外観 © Disney/Pixar T10

ゲストルーム



スタンダードルーム(3名定員/一例) T10
© Disney/Pixar
© 2021 and © Spin Master, Ltd. All Rights Reserved

青い空と白い雲の壁紙や壁に掛けられたミッキーマウスの大きな腕時計など、映画『トイ・ストーリー』シリーズ第1作に登場するアンディの部屋をイメージした客室です。



プルダウンベッド(一例) T10
© Disney/Pixar
© 2021 and © Spin Master, Ltd. All Rights Reserved

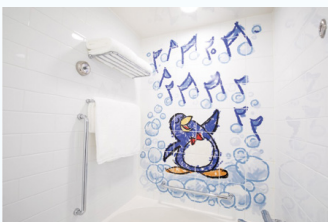

バスルーム(一例) © Disney/Pixar T10
洗い場のあるバスルームは、洗面台やトイレから独立し、コンパクトながらも快適にご使用いただけます。

注目! ホテルの客室も360°パノラマビューでご紹介!

スマートフォンで客室の様子を360°ご覧いただけます♪

360°ビューはこちら♪



お部屋タイプ

| 部屋タイプ | 定員 | 広さ | ベッドサイズ(幅) | バスルーム |
|--------------------|---------|------------|---------------------------------|-------|
| スタンダードルーム(3名定員) | [T0/31] | 1~3名 27.0㎡ | トランドルベッド85cm×1台 | |
| スタンダードルーム(4名定員) | [T1/32] | 1~4名 29.0㎡ | | |
| スタンダードルーム(ベイビュー) | [T2/33] | 1~4名 28.0㎡ | トランドルベッド85cm×1台、プルダウンベッド85cm×1台 | 洗い場付 |
| スタンダードルーム(スクエアビュー) | [T3/34] | 1~4名 30.0㎡ | | |

※客室からの景観:ベイビュー/客室より東京湾を望むことができます。スクエアビュー/中庭のトイフレンズ・スクエアをご覧いただくことができます。 ※トランドルベッド/レギュラーベッドの下からお客様ご自身で引き出しをご利用いただく収納式ベッドです。 ※プルダウンベッド:4台目のベッドとしてご利用いただける収納式のベッドです。 ※3名以上で宿泊の場合は、トランドルベッドまたはプルダウンベッドをご利用ください。 ※添い寝のお子様は1室あたり最大2名様までとなります。また、レギュラーベッド1台につき1名様までとなります。

受付締切日:2日前

「ディズニーホテルのおもてなし」はP.3をご覧ください。

エスJTBのおすすめプラス は旅行代金に含まれます。特に記載のない限り各項目滞在中おひとり1回(連泊でも1回)となります(お部屋のグレードアップは除く)。添い寝のお子様は宿泊者特典のご提供はありません(一部除く)。宿泊者特典や営業内容の詳細は都合により変更となる場合があります。最新のホテル情報は各ホテルホームページを併せてご確認ください。

ご旅行のご契約に際しましては、本ページによるご案内のみでは承っておりません。係員よりお楽しみいたします旅行条件書等と詳しい旅行条件・旅行代金等をご案内したのち、ご旅行のご契約をさせていただきます。

販売店 [販1] お子様の添い寝はこどもDで予約。P.39「必ずお読みください」→こども旅行代金適用年齢について。[販2] 詳細はweb国内/J-net web情報No.482517を参照 [販3] 取消料は裏表紙参照

パブリックエリア・ショップ

ロビーはカラフルなおもちゃのモチーフで溢れており、大きなパズルのピースを模った床の模様やゲームボードを描いた天井などが広がります。



ロビー © Disney/Pixar T10
MR. POTATO HEAD® and MRS. POTATO HEAD® are registered trademarks of Hasbro, Inc. Used with permission. © Hasbro, Inc. All Rights Reserved.
SCRABBLE is a registered trademark of Mattel, Inc. Trademark and game tiles used with permission. © Mattel, Inc. All Rights Reserved.
TINKERTOY is a trademark of Hasbro and is used with permission. © 2021 Hasbro. All Rights Reserved. Licensed by Hasbro.

ホテルのエントランス正面に広がる広場は、ゲームボードをイメージしており、バス・ライトイヤーやジェシーのキャラクター像がゲストを出迎えます。



スリンキードッグパーク © Disney/Pixar T10
MR. POTATO HEAD® and MRS. POTATO HEAD® are registered trademarks of Hasbro, Inc. Used with permission. © Hasbro, Inc. All Rights Reserved.
TINKERTOY is a trademark of Hasbro and is used with permission. © 2021 Hasbro. All Rights Reserved. Licensed by Hasbro.
Slinky® Dog © Just Play LLC

ロビーを抜けた先にある中庭では、ウッディやボーピーブのほか、さまざまなおもちゃのキャラクター像が並びます。

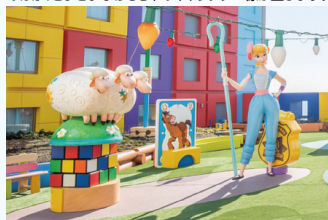

トイフレンズ・スクエア © Disney/Pixar T10
TINKERTOY is a trademark of Hasbro and is used with permission. © 2021 Hasbro. All Rights Reserved. Licensed by Hasbro.
© 2021 and © Rubik's Brand Ltd. All Rights Reserved.
LINCOLN LOGS is a trademark of Hasbro and is used with permission. © 2021 Hasbro. All Rights Reserved. Licensed by Hasbro.

東京ディズニーリゾート®のディズニーグッズのほか、ホテルをイメージした商品を販売しているショップです。



ギフトプラネット(イメージ) © Disney/Pixar T10
MR. POTATO HEAD® and MRS. POTATO HEAD® are registered trademarks of Hasbro, Inc. Used with permission. © Hasbro, Inc. All Rights Reserved.
SCRABBLE is a registered trademark of Mattel, Inc. Trademark and game tiles used with permission. © Mattel, Inc. All Rights Reserved.
TINKERTOY is a trademark of Hasbro and is used with permission. © 2021 Hasbro. All Rights Reserved. Licensed by Hasbro.

施設情報

■総客室数/595室(地上11階) ■2022年開業 ■食事なし

全室禁煙
喫煙スペースあり

ロビーに隣接喫煙スペースがございます。

15:00 アウト12:00

交通 JR京葉線・武蔵野線「舞浜駅」下車、ディズニーリゾートライン「ベイサイドステーション」より徒歩約3分

※内容は予告なく変更となる場合があります。

東京ディズニーリゾート®・ウェルカムセンター利用OK! (P.2参照)
※東京ディズニーリゾート・トイ・ストーリーホテルのアリチェクインは、ホテルのみで承ります。

小学生以下のお子様の添い寝OK [販1]

・レギュラーベッド(トランドルベッド、プルダウンベッド以外)1台につきお子様(小学生以下)1名の添い寝が可能です。※JR利用プラン・航空機利用プラン(12歳小学生)は対象外となります。

施設の最新情報や工事・設備点検情報は東京ディズニーリゾート®・オフィシャルウェブサイト「東京ディズニーリゾート・トイ・ストーリー®ホテル」内のお知らせ欄をご確認ください。※詳細は、右の二次元コードよりご確認ください。



基本代金はP.10の二次元コードよりご確認ください。



新浦安 / ディズニーホテル(バリュータイプ) 4484-008 [版4]

宿泊日より販売開始日が異なります。発売スケジュールはJTBホームページにてご確認ください。[版3]



東京ディズニーセレブレーションホテル®



東京ディズニーセレブレーションホテル®は、新浦安エリアに位置し、シンプルなサービススタイルで手軽にリゾートステイをお楽しみいただけます。ワクワクする冒険や発見にあふれるホテル「東京ディズニーセレブレーションホテル®: ディスカバー」と、ときめく夢やファンタジーにあふれるホテル「東京ディズニーセレブレーションホテル®: ウィッシュ」の2棟からなります。

注目! ホテルの客室も **360°パノラマビュー**でご紹介!

スマートフォンで客室の様子を360°ご覧いただけます♪ **360°ビューはこちら♪**

ホテルと2つのパークとの間のご移動は、無料シャトルバス「ウィッシュ&ディスカバー・シャトル」をご利用いただけます。(約20分) ※発着時刻や所要時間は、天候や交通事情により変更となる場合がございます。詳しくは、東京ディズニーリゾート®・オフィシャルウェブサイトをご確認ください。



ゲストルーム



パークのアトラクションを描いたアートが壁一面に描かれており、ワクワクした気持ちが高まる滞在を満喫できる客室です。



レギュラーベッドとデイベッド、2段ベッドを常設した、大人5名までお泊まりいただける客室です。



壁にはディズニーの仲間たちがパークのアトラクションを楽しむ様子が描かれ、カラフルで明るい色合いに包まれた客室です。



洗い場のあるバスルームは、洗面台やトイレから独立し、コンパクトながらも快適にご利用いただけます。

東京ディズニーセレブレーションホテル®で「イマジニング・ザ・マジック」を心ゆくまで堪能しよう!

4/1~6/30 期間限定

東京ディズニーリゾート®のさまざまな夢と魔法があふれる瞬間をとらえ、写真作品を生み出してきた東京ディズニーリゾート®フォトグラフィプロジェクト「イマジニング・ザ・マジック」。今回は「Color of Fantasy」がコンセプト。写真家の蛸川実花さんが撮り下ろした作品がデザインされた客室を東京ディズニーセレブレーションホテル®にご用意します。色彩豊かに写し出されたファンタジースプリングスの魅力あふれる作品に囲まれて、心満たされるひとときを過ごしませんか? 本客室にご宿泊のお客様には、「イマジニング・ザ・マジック」オリジナルのポストカードをご用意します。

※1泊1室につき3種類のポストカードを2セットご用意します。追加の希望は承りかねます。※ポストカードは各客室共通デザインとなります。

【ディスカバー】イマジニング・ザ・マジック カラー・オブ・ファンタジー・ルーム(イメージ) C10

【ウィッシュ】イマジニング・ザ・マジック カラー・オブ・ファンタジー・ルーム(イメージ) C10

パブリックエリア・ショップ



「ビーバーブラザーズのカーブ探険」をイメージしたソファや、「タワー・オブ・テラー」などのパークシーンが描かれたアートパネルが飾られています。



ソフトドリンクやベビー用品など日用品を販売するショップです。



「シンデレラ城」や「アラビアンコースト」などパークを彷彿とさせるアートや、「アリスのティーパーティー」をイメージしたソファが飾られています。



「東京ディズニーランド・エレクトリカルパレード」ドリムライツに登場するフロートモチーフにしたトピアリーが飾られ、夜にはライトアップされます。

お部屋タイプ

「ウィッシュ」スタンダードルーム(オーシャンサイド) 海側に位置する客室です。 ※眺望をお約束するものではありません。

| 部屋タイプ | 定員 | 広さ | ベッドサイズ(幅) | バスルーム |
|------------------------------------|------|-------|---------------------------------------------------|-------|
| 「ウィッシュ」スタンダードルーム [T0/31] | 1~4名 | 29.0㎡ | 100cm×2台、 デイベッド90cm×2台 | 洗い場付 |
| 「ディスカバー」スタンダードルーム [T3/34] | | | | |
| 「ウィッシュ」スタンダードルーム(ガーデンサイド) [T1/32] | | | | |
| 「ディスカバー」スタンダードルーム(ガーデンサイド) [T4/35] | | | | |
| 「ウィッシュ」スタンダードルーム(オーシャンサイド) [T2/33] | 1~5名 | | 100cm×2台、デイベッド90cm×1台、 2段ベッド(上段96cm、下段90cm)×1台 | |
| 「ディスカバー」クィンテットルーム [T5/36] | | | | |
| 「ウィッシュ」イマジニング・ザ・マジック・ルーム [T6/37] | | | | |
| 「ディスカバー」イマジニング・ザ・マジック・ルーム [T7/38] | 1~4名 | | 100cm×2台、 デイベッド90cm×2台 | |

※デイベッドカバーを外してご利用いただくベッドです。ソファとしても利用できます。 ※3名以上のご宿泊の場合は、デイベッドまたは2段ベッドをご利用ください。 ※添い寝のお子様は1室あたり最大2名様までとなります。また、レギュラーベッド1台につき1名様までとなります。

受付締切日:2日前

施設情報

■総客室数/702室 ※2棟合計(各棟地上5階) ■2016年開業 ■食事なし

■全室禁煙 ※ロビー等に喫煙室がございません。 ■P 有料 ■コンビ 無料 ■Wi-Fi 無料

■イン 15:00 アウト 11:00

■交通 JR京葉線・武蔵野線「舞浜駅」下車、東京ディズニーランド®・バスターミナル・イーストより無料シャトルバスにて約20分

小学生以下のお子様の添い寝OK [版1] レギュラーベッド(デイベッド2段ベッド以外)1台につきお子様(小学生以下)1名の添い寝が可能です。 ※JTB利用プラン・航空機利用プラン(12歳小学生)は対象外となります。

アジョイニング [MS要][版2] ※「ウィッシュ」スタンダードルーム(オーシャンサイド)、「ディスカバー」クィンテットルームは除く ※オンラインチェックインは対象外となります。 (詳細はP.4参照)

施設の最新情報や工事・設備点検情報は東京ディズニーリゾート®・オフィシャルウェブサイト「東京ディズニーセレブレーションホテル®」内のお知らせ欄をご確認ください。 ※詳細は、右の二次元コードよりご確認ください。



「ディズニーホテルのおもてなし」はP.3をご覧ください。

ご購入のご契約に際しましては、本ページによるご案内のみでは承っておりません。係員よりお渡しいたします旅行条件書等で詳しい旅行条件・旅行代金等をご案内したのち、ご購入のご契約をさせていただきます。

【版1】お子様の添い寝はごもDで予約。P.39「必ずお読みください」子ども旅行代金適用年齢について参照。 【版2】複数部屋特典とMS要、但し代表者が異なる複数部屋予約の場合はそれぞれの記録に同行者と分かるように112桁の受付番号の追記要 【版3】詳細は1-web国内/J-net web情報No.482517を参照 【版4】取消料は裏表紙参照

おすすめのプラス 巻頭プラン 目次 ディズニーホテル 東京ディズニーリゾート® オフィシャルホテル 東京ディズニーリゾート® バートナーホテル 東京ディズニーリゾート® グッドネイバーホテル その他周辺ホテル



東京ディズニーリゾート® オフィシャルホテル 4296-003

ヒルトン東京ベイ

東京湾が広がる海側と東京ディズニーランド®を見渡すパーク側、いずれの眺望も抜群です。館内には24時間営業のコンビニがあり、早朝や深夜のお買い物に大変便利。JTBのお客様専用のJTBラウンジでは、ソフトドリンクやスイーツなどを好きなだけお楽しみいただけます。

■総客室数/828室 ■1988年築(2016年改築) ■朝食付(和洋中ビュッフェレストラン)

イン 15:00 アウト 12:00

交通 JR京葉線・武蔵野線「舞浜駅」下車南口→ディズニーリゾートライン「ベイサイドステーション」下車→「ディズニーリゾートクルーザー」で約1分又は徒歩約3分



東京ディズニーリゾート® ウェルカムセンター利用OK! (P.2参照)

無料シャトルバスあり! (ホテルからJR舞浜駅)



| | | |
|------|------|-----|
| 総合 | ★★★★ | 85点 |
| サービス | ★★★★ | 86点 |
| 朝食 | ★★★★ | 85点 |
| 客室 | ★★★★ | 83点 |
| 大浴場 | — | —点 |

アジョインング (M&S)

※E エグゼクティブルーム・G エグゼクティブセレクト・H ハッピーマジックスイート除く

手荷物配送 添い寝朝食

(詳細はP.4・5参照)

エースJTBのおすすめプラス

JTBラウンジ

JTBのお客様限定! 滞在中何度でも「JTBラウンジ」ご利用OK! (7:00~17:00) ※サービス内容の詳細はP.5をご覧ください。

朝食優先席

先着1日50席限定 (事前申込要) 朝食優先席プラン(滞在中1回) をご用意! (P.4参照) 場所: 「ザ・スクエア」 時間: 6:30~7:00の入場

復路荷物宅配

※サービス内容の詳細はP.5をご覧ください。

お部屋のグレードアップ

- 先着1日3室限定 60日前までのお申込
 - デラックスルーム(2~3名)と 同額 で
 - エグゼクティブセレクト(2~3名/最上階) をご用意! ※4/1~4.5/2~5.7/18-19.8/8~15.9/19~30宿泊除く
- 先着1日10室限定 45日前までのお申込
 - ヒルトンルーム(2~4名/和モダンなデザインの客室)と 同額 で
 - ハッピーマジックルーム(2~4名/ファンタジー童話をイメージした客室) をご用意!

早期申込 (販3)

- 60日前までのお申込

宿泊日の60日前までに 7 ハッピーマジックスイート(4~6名) をお申し込めば割引になるプランをご用意! (販4)
- 45日前までのお申込

★テイクアウトにも利用可能な 館内レストラン利用券1,000円分付! ※1泊につきおひとり1,000円分 ※お釣りは出ません。 ※P.9 ダイニング&ステイプランは対象外となります。

★キッズディナービュッフェを料金不要でご利用OK! ※おとなの食事は別途現地払いとなります。 対象: 4歳~小学生のお子様(ディナービュッフェご利用のおとな同伴の場合に限る) 場所: 「フォレストガーデン」 時間: 17:30~22:00 ※P.9 ダイニング&ステイプラン、P.6 ハッピーファミリープランは対象外となります。

★駐車場料金不要! ※1 ヒルトンルームと 2 デラックスルームは9/19~22宿泊除く ※チェックイン日12:00~チェックアウト日12:00まで ※1室につき普通乗用車1台



レストラン「フォレストガーデン」(一例)

連泊申込 (販3)

テイクアウトにも利用可能な館内レストラン利用券1,000円分付! ※1泊につきおひとり1,000円分 ※お釣りは出ません。 ※P.9 ダイニング&ステイプランは対象外となります。



5 エグゼクティブルーム / 6 エグゼクティブセレクト / 7 ハッピーマジックスイート のおもてなし

エグゼクティブラウンジご利用OK! 7:00~20:00 ※短/中、サンダルでのご利用はできません。

- 専用朝食会場 / 7:00~10:00
- ドリンクサービス / 10:00~20:00
- カクテルタイム / 17:00~19:00
- リビスタ内の浴場・サウナ 料金不要

エグゼクティブラウンジ

滞在を彩るプランをご用意しています!

家族でわいわい! ハッピーファミリープラン ▶プラン詳細はP.6をご覧ください

特別な日の思い出作り! アニバーサリープラン 1st アニバーサリープラン ▶プラン詳細はP.8をご覧ください

お好みにお食事をコーディネート! ダイニング&ステイプラン ▶プラン詳細はP.9をご覧ください

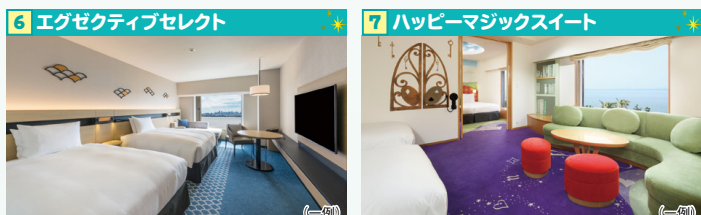

| 部屋タイプ | 定員 | 広さ | ベッドサイズ(幅) | バスルーム |
|-----------------------|-----------|-------|-----------------------------------------|-------|
| 1 ヒルトンルーム | [01] 1~3名 | 35.0㎡ | 122cm×2台、スタッキングベッド122cm×2台 | 洗い場なし |
| | [03] 4名 | 40.0㎡ | | |
| 2 デラックスルーム | [33] 2~3名 | 35.0㎡ | 135cm×2台、スタッキングベッド97cm×1台 | |
| | [34] 4名 | 40.0㎡ | 135cm×2台、スタッキングベッド97cm×2台 | |
| 3 ファミリーハッピーマジックルーム(注) | [14] 2~5名 | 35.0㎡ | 97cm×3台、2段ベッド100cm×1台 | |
| | [15] 6名 | 40.0㎡ | 97cm×4台、2段ベッド100cm×1台 | |
| 4 ハッピーマジックルーム | [04] 2~3名 | 35.0㎡ | 97cm×3台、スタッキングベッド97cm×1台 | |
| | [05] 4名 | 40.0㎡ | 97cm×3台、スタッキングベッド97cm×1台 | |
| 5 エグゼクティブルーム | [19] 2~3名 | 35.0㎡ | 135cm×2台、ソファベッド90cm×1台 | |
| | [20] 4名 | 40.0㎡ | 135cm×2台、ソファベッド90cm×1台、スタッキングベッド98cm×1台 | |
| 6 エグゼクティブセレクト | [17] 2~3名 | 35.0㎡ | 135cm×2台、ソファベッド90cm×1台 | |
| | [18] 4名 | 40.0㎡ | 135cm×2台、ソファベッド90cm×1台、スタッキングベッド98cm×1台 | |
| 7 ハッピーマジックスイート | [09] 4~6名 | 70.0㎡ | 112cm×2台、(キッズルーム)97cm×4台 | 洗い場付 |

(注) 3 ファミリーハッピーマジックルームの2段ベッド上段は、10歳以上の方がご利用いただくことができます。 ※スタッキングベッド:レギュラーベッドの下から引き出すタイプの収納式ベッドです。

エースJTBのおすすめプラス は旅行代金に含まれます。特に記載のない限り各項目滞在中おひとり1回(連泊でも1回)となります(お部屋のグレードアップは除く)。添い寝のお子様は宿泊者特典のご提供はありません(一部除く)。宿泊者特典や営業内容の詳細は都合により変更となる場合があります。最新のホテル情報は各ホテルホームページを併せてご確認ください。

ご旅行のご契約に際しましては、本ページによるご案内のみでは承っておりません。係員よりお渡しいたします旅行条件書等で詳しい旅行条件・旅行代金等をご案内いたします。ご旅行のご契約をさせていただきます。

販売店 販1 国内個人旅行システムで宿泊ホテルの現地素材を手配(宿泊ホテル以外の現地素材の手配厳禁) 朝食優先席利用日に利用人数で手配(滞在中1回)。システム上満席の場合、増枠リクエスト不可。4歳以上のお子様は小人で予約。4歳未満のお子様で席が必要な場合も小人で予約。 ※予約完了後に利用人数の変更を行う場合は、システムで変更操作を完了。 販2 [復路荷物宅配]と記載があるプランにて予約要。 販3 [早期]又は[連泊]と記載があるプランにて予約要。左記プラン以外で予約の場合早期・連泊特典適用は不可。 販4 [割引]間の基本代金は国内個人旅行システムにて「基本プラン」と記載があるプランを確認。

基本代金はP.10の二次元コードよりご確認ください。



舞浜 / 東京ディズニーリゾート® オフィシャルホテル 4296-004

ホテルオークラ東京ベイ

44㎡以上のゆったりとした客室と高級感漂う大理石のお風呂が一日の疲れを癒してくれます。アンバーサリーコーディネーターと一緒にサプライズを演出、記念日にもおすすめです。ベイサイド・ステーションから徒歩約3分、送迎バスの本数が少ない時間帯の移動も安心です。

■総客室数 / 427室 ■1988年築 ■朝食付(和洋buffetレストラン又は宴会場)
イン 15:00 アウト 12:00 交通 JR京葉線・武蔵野線「舞浜駅」下車南口→ディズニーリゾートライン「ベイサイド・ステーション」下車→「ディズニーリゾートクルーザー」で約1分又は徒歩約3分

- 全室禁煙 喫煙スペースあり
- P 有料
- Wi-Fi 無料
- EV車 充電

東京ディズニーリゾート® ウェルカムセンター利用OK! (P.2参照)

無料シャトルバスあり! (ホテル内JR舞浜駅)



| | | |
|------|------|-----|
| 総合 | ★★★★ | 84点 |
| サービス | ★★★★ | 89点 |
| 朝食 | ★★★★ | 89点 |
| 客室 | ★★★★ | 84点 |
| 大浴場 | ★★★★ | 84点 |

アジョインング [MS要] ※ エグゼクティブルーム、ジュニアスイート、デラックスジュニアスイート除く

手荷物配送 対象年齢0~3歳 ※4歳以上は別途料金がかかります。現地にてお支払いください。※プフェの場合に限ります。

添い寝朝食 対象年齢0~3歳 ※4歳以上は別途料金がかかります。現地にてお支払いください。※プフェの場合に限ります。

(詳細はP.4-5参照)

エースJTBのおすすめプラス

朝食優先席
先着1日10席限定 事前申込要 [販1]
朝食優先席プラン(滞在中1回)をご用意! (P.4参照)
場所:「フォンタナ」又は宴会場 時間:6:00~6:15の入場
※5/2~5.9/19~22利用除く

復路荷物宅配 [販2] ※サービス内容の詳細はP.5をご覧ください。

お部屋のグレードアップ
先着1日10席限定 ※5/2~4.9/19~21宿泊除く

- 1 スーペリアルーム(2~3名)と **同額** で
- 2 デラックスルーム(2~3名)をご用意!

早期申込 [販3]
60日前までのお申込 ※4/8・9・5/19・20・26・27宿泊除く
宿泊日の60日前までに **6** ジュニアスイート(2~4名)、**7** デラックスジュニアスイート(2~3名)をお申込いただくと割引になるプランをご用意! [販4]

うれしいおすすめプラス
朝食を昼食に変更OK! ●ランチ(指定メニュー)
場所:フォンタナ 時間:12:00~14:00
※添い寝のお子様除く ※朝食利用日での振替に限る

アンバーサリー
誕生日・記念日の前後一ヶ月以内にご滞在の方に **メッセージカード**をご用意(ご本人及び同行の方のみ/事前申込要) [MS要] [販5]

Anniversary

思い出に残るオンリーワンアンバーサリーをコーディネート

アンバーサリーコーディネーター

●受付時間 10:00~19:00
大切な人を祝いたいキモチをカタチに。アンバーサリーコーディネーターがサプライズ演出・アイデアと一緒に考え、オンリーワンアンバーサリーをお手伝いいたします。

詳しくはこちら

4 エグゼクティブルーム / 6 ジュニアスイート / 7 デラックスジュニアスイートのおもてなし

- バスロープをご用意
- 駐車場料金不要 (チェックイン日0:00からチェックアウト日23:00まで) ※1室につき普通乗用車1台



滞在を彩るプランをご用意しています!

家族でわいわい! ハッピーファミリープラン
4歳~小学生の添い寝 朝食料金不要! ※プフェ開催時のみ
▶プラン詳細はP.6をご覧ください

特別な日の思い出作り! アンバーサリープラン
▶プラン詳細はP.8をご覧ください

お好みにお食事をコーディネート **ダイニング&ステイプラン**
▶プラン詳細はP.9をご覧ください



5 和室にご宿泊の方は貸切風呂を料金不要で利用OK!
(事前予約制/予約方法・詳細はホテルホームページにてご確認ください。)



| 部屋タイプ | 定員 | 広さ | ベッドサイズ(幅) | バスルーム |
|-------------------|------|------|---------------------------|------------------|
| 1 スーペリアルーム | [18] | 1~2名 | 110cm×2台 | 風呂あり シャワーブース付 |
| | [19] | 3~4名 | 110cm×2台、エキストラベッド97cm×2台 | |
| 2 デラックスルーム | [13] | 2~3名 | 122cm×2台、エキストラベッド103cm×1台 | 風呂あり シャワーブース付 |
| | [14] | 4名 | 110cm×3台、エキストラベッド97cm×1台 | |
| | [15] | 4~6名 | 122cm×4台、エキストラベッド103cm×2台 | |
| 3 コネクティングルーム [販6] | [16] | 7~8名 | 110cm×6台、エキストラベッド97cm×2台 | 洗い場付 |
| | [17] | 2~3名 | 122cm×2台、エキストラベッド103cm×1台 | |
| 4 エグゼクティブルーム | [04] | 2~4名 | 44.0㎡ (客間10畳) | 風呂あり |
| 6 ジュニアスイート | [05] | 2~4名 | 53.0~56.0㎡ | 風呂あり |
| 7 デラックスジュニアスイート | [06] | 2~3名 | 53.0~56.0㎡ | シャワーブース付 |

エースJTBのおすすめプラス は旅行代金に含まれます。特に記載のない限り各項目滞在中おひとり1回(連泊でも1回)となります(お部屋のグレードアップは除く)。添い寝のお子様は宿泊者特典のご提供はありません(一部除く)。宿泊者特典や営業内容の詳細は都合により変更となる場合があります。最新のホテル情報は各ホテルホームページを併せてご確認ください。

ご旅行のご契約に際しましては、本ページによるご案内のみでは承っておりません。係員よりお渡しいたします旅行条件書等で詳しい旅行条件・旅行代金等をご案内したのち、ご旅行のご契約をさせていただきます。

【販1】国内個人旅行システムで宿泊ホテルの現地素材を手配(宿泊ホテル以外の現地素材の手配厳禁)朝食優先席利用日に利用人数で手配(滞在中1回)、システム上満席の場合、増枠リクエスト不可。添い寝のお子様が必要な場合は小人で予約。※予約完了後に利用人数の変更を行う場合は、システムで変更操作を完了。【販2】(復路荷物宅配)と記載があるプランにて予約要。【販3】(早期)と記載があるプランにて予約要。左記プラン以外で予約の場合早期特典適用は不可。【販4】割引前の基本代金は国内個人旅行システムにて【基本プラン】と記載があるプランを確認。【販5】対象者のフルネームをMS要 【販6】1室予約でコネクトルーム(2室)確保

おすすめのプラス
巻頭プラン
目次
ディズニーホテル
東京ディズニーリゾート® オフィシャルホテル
東京ディズニーリゾート® パートナーホテル
東京ディズニーリゾート® グッドネイバーホテル
その他周辺ホテル
旅行代金は基本代金に東京ディズニーリゾートパークチケット料金と各種オプション代金を加算した金額となります。10ページ参照



舞浜 / 東京ディズニーリゾート®・オフィシャルホテル 4296-002

シェラトン・グランデ・トーキョーベイ・ホテル



| | | |
|--------|-------|-----|
| 総合サービス | ★★★★ | 80点 |
| 朝食 | ★★★★★ | 85点 |
| 客室 | ★★★★★ | 81点 |
| 大浴場 | — | — |

レクリエーション&リラクゼーション施設「オアシス」で、ご家族そろって思い出に残るひとときをお過ごしください。ミニゴルフ、キッズエリア「WizKids（ウィズキッズ）」、ゲームセンターをはじめ、アクティビティが豊富なため、天候に左右されずにホテルステイをお楽しみいただけます。グランカフェの朝食は、種類豊富な和洋食やオープンキッチンが好評です。

■総客室数/1016室 ■1988年築/パークウイング2016年築 ■朝食付(和洋buffet又は和定食/レストラン)
イン 15:00 アウト 12:00 交通 JR京葉線・武蔵野線「舞浜駅」下車南口→ディズニーリゾートライン「ベイサイドステーション」下車→「ディズニーリゾートクルーザー」で約1分又は徒歩約1分



東京ディズニーリゾート・ウェルカムセンター利用OK!(P.2参照)

無料シャトルバスあり!
(ホテル⇄JR舞浜駅)

手荷物配送

添い寝朝食

※「飛鳥」を除く朝食開催会場のbuffetのみ対象 (詳細はP.4・5参照)

エースJTBのおすすめプラス

朝食優先席 **先着1日8席限定** **事前申込要** [販1]

朝食優先席プラン(滞在中1回)をご用意!(P.4参照)
場所:「ガレリアカフェ」 時間:6:30~6:45の入場
※4/30~5/7,8/9~17,9/20~24利用除く

復路荷物宅配 [販2] ※サービス内容の詳細はP.5をご覧ください。

お部屋のグレードアップ **先着1日各6室限定**

- 1 スタンダードルーム(2~4名/3~5階の客室)と同額で
- 2 オーシャンドリームルーム(2~4名/6~7階の客室) /
- 4 グランデルーム(2~4名/9~11階の洗い場付バスルームの客室)をご用意!

連泊申込 [販3]

「オアシス アクセス」付!
滞在中何度でも利用可能!
「オアシス アクセス」利用可能施設:
舞湯(お風呂とサウナ)、
室内プール、フィットネス、
WizKids(ウィズキッズ)
※添い寝のお子様は除く ※施設点検などの都合により
ご利用いただけない場合がございます。



舞湯

うれしいおすすめプラス

駐車場料金不要!(事前申込要) [販要]
※チェックイン日0:00~チェックアウト日13:00まで ※駐車券をフロントへご提示ください。
※1台につき普通乗用車1台

1 スタンダードルーム



2名1室利用の場合(一例)

2 オーシャンドリームルーム



(一例)

4 グランデルーム



2名1室利用の場合(一例)

3 パークウイングルーム ※客室の色調は選べません。



ピンク/パープル(一例)

5 トレジャーズルーム



4名1室利用の場合(一例)



グランカフェ キッズコーナー(一例)



グランカフェ 朝食buffet(一例)

滞在を彩るプランをご用意しています!

家族でわいわい! **ハッピーファミリープラン**

WizKids

▶プラン詳細はP.6をご覧ください



屋内プール



フィットネス

| 部屋タイプ | 定員 | 広さ | ベッドサイズ(幅) | バスルーム |
|----------------|---------|-------|----------------------------------------|-------|
| 1 スタンダードルーム | [13] 2名 | 36.0㎡ | 140cm×2台、スタッキングベッド97cm×1台 | 洗い場なし |
| | [12] 3名 | 40.0㎡ | 140cm×2台、スタッキングベッド97cm×2台 | |
| | [16] 4名 | 40.0㎡ | 140cm×2台、スタッキングベッド97cm×2台 | |
| 2 オーシャンドリームルーム | [03] 2名 | 36.0㎡ | 137cm×2台、スタッキングベッド97cm×1台 | 洗い場付 |
| | [01] 3名 | 40.0㎡ | 137cm×2台、スタッキングベッド97cm×2台 | |
| | [07] 4名 | 40.0㎡ | 137cm×2台、スタッキングベッド97cm×2台 | |
| 3 パークウイングルーム | [17] 2名 | 38.5㎡ | 120cm×2台、スタッキングベッド97cm×1台 | 洗い場付 |
| | [15] 3名 | | 120cm×2台、スタッキングベッド97cm×2台 | |
| | [08] 4名 | | 120cm×2台、スタッキングベッド97cm×2台 | |
| 4 グランデルーム | [14] 2名 | 36.0㎡ | 137cm×2台、スタッキングベッド97cm×1台 | 洗い場付 |
| | [04] 3名 | 40.0㎡ | 137cm×2台、スタッキングベッド97cm×2台 | |
| | [05] 4名 | 40.0㎡ | 137cm×2台、スタッキングベッド97cm×2台 | |
| | [23] 2名 | 36.0㎡ | 138cm×2台 | |
| | [10] 3名 | 36.0㎡ | 138cm×2台、スタッキングベッド97cm×1台 | |
| 5 トレジャーズルーム | 4名 | 40.0㎡ | 118cm×2台 2段ベッド97cm×1台 | 洗い場付 |
| | 5名 | | 118cm×2台 2段ベッド97cm×1台、スタッキングベッド97cm×1台 | |
| | 6名 | | 118cm×2台 2段ベッド97cm×1台、スタッキングベッド97cm×2台 | |

※スタッキングベッド:レギュラーベッドの下から引き出すタイプの収納式ベッドです。

エースJTBのおすすめプラス は旅行代金に含まれます。特に記載のない限り各項目滞在中おひとり1回(連泊でも1回)となります(お部屋のグレードアップは除く)。添い寝のお子様は宿泊者特典のご提供はありません(一部除く)。宿泊者特典や営業内容の詳細は都合により変更となる場合があります。最新のホテル情報は各ホテルホームページを併せてご確認ください。

ご旅行のご契約に際しましては、本ページによるご案内のみでは承っておりません。係員よりお渡しいたします旅行条件書等で詳しい旅行条件・旅行代金等をご案内したのち、ご旅行のご契約をさせていただきます。

販売店 [販1] 国内個人旅行システムで宿泊ホテルの着地素材を手配(宿泊ホテル以外の着地素材の手配厳禁) 朝食優先席利用日に利用人数で手配(滞在中1回)。システム上満席の場合、増枠リクエスト不可。添い寝のお子様で席が必要な場合は小人で予約。 ※予約完了後に利用人数の変更を行う場合は、システムで変更操作を完了。 [販2] [復路荷物宅配]と記載があるプランにて予約要。 [販3] [連泊]と記載があるプランにて予約要。左記プラン以外で予約の場合連泊特典適用は不可。



舞浜 / 東京ディズニーリゾート®・オフィシャルホテル 4296-009

舞浜ビューホテル by HULIC

オフィシャルホテルでは唯一、全室洗い場付きバスルームを完備しています。さらにベッドは2台並んだ状態で用意をされており、お子様の添い寝利用も安心です。宿泊者専用温浴施設のスパローズには、広い湯船があるので手足を伸ばしてゆったりと疲れを癒すことができます。

■総客室数/428室 ■2007年築 ■朝食付(和洋ビュッフェレストラン)
■イン 15:00 ■アウト 12:00 ■交通 JR京葉線・武蔵野線「舞浜駅」下車南口→ディズニーリゾートライン「ベイサイドステーション」下車→「ディズニーリゾートクルーザー」で約2~4分又は徒歩約8分

全室禁煙 喫煙スペースあり
P 有料 大浴場 送迎車 無料 Wi-Fi 無料

東京ディズニーリゾート・ウェルカムセンター利用OK!(P.2参照)

無料シャトルバスあり!(ホテル⇄JR舞浜駅)

レストランの詳しい情報をcheck!



| | | |
|--------|-------|-----|
| 総合サービス | ★★★★★ | 87点 |
| 朝食 | ★★★★★ | 89点 |
| 客室 | ★★★★★ | 85点 |
| 大浴場 | ★★★★★ | 88点 |
| 大浴場 | ★★★★★ | 82点 |

アジョイニング [MS要]

手荷物配送

添い寝朝食

※ビュッフェの場合に限りです。

(詳細はP.4-5参照)

エースJTBのおすすめプラス

朝食優先席

先着1日6席限定

事前申込要 [販1]

※5/2~4、9/19~22利用除く

朝食優先席プラン(滞在中1回)をご用意(P.4参照)

場所:「ファインテラス」 時間:7:00~7:15の入場

復路荷物宅配 [販2]

※サービス内容の詳細はP.5をご覧ください。

お部屋のグレードアップ

先着1日3室限定

※5/2~4、9/19~22宿泊除く

1 ハーモニールーム(2~3名)と同額で

4 ベイビュー・ハーモニールーム(2~3名)をご用意!

早期申込 [販3]

1 60日前までのお申込

宿泊日の60日前までに 7 ベイビュー・スイート(2~5名)をお申込いただくと割引になるプランをご用意! [販4]

2 30日前までのお申込

先着1日各2室限定

5 ハース・ハーモニールーム、6 ハース・シンフォニールーム

宿泊限定で駐車場料金不要!

※1室につき普通乗用車1台 ※チェックイン日0:00~チェックアウト日14:00まで

※P.8 アニバーサリープランは対象外となります。

連泊申込 [販3]

館内利用券1,000円分!

※1泊につきおひとり1,000円分 ※お釣りはません ※添い寝のお子様は除く

キッズプログラムをご用意!

7月30日(木)、8月20日(木)開催!

「キッズシェフ」
ロールケーキ作り体験&
テーブルマナー教室



ロールケーキ作り体験(一例)

▶詳細はP.4をご覧ください

ハースフロア 10~11階の特別フロア

ハースフロアのおもてなし

- 専用会場でチェックイン(15:00~20:00) ※時間外はフロントで通常チェックイン
- 専用ラウンジにてリフレッシュメント(ソフトドリンクバー、お菓子など)をご用意(12:00~22:00)
- ハースフロア限定アメニティをご用意
- 選べるメイン料理とセミブッフェが楽しめる「ファンタジーダイニング」での朝食
- 連泊の場合、2泊目以降の朝食は「レストラン ファインテラス」も利用OK(グループ同-レストランになります) [MS要] [販5]
- 7 ベイビュー・スイート宿泊のお客様は、駐車場料金不要(チェックイン日0:00~チェックアウト日14:00)、冷蔵庫内フリードリンク

7 ベイビュー・スイート



(一例)

※1室3名以上でご利用の場合、隣接する 6 ハース・ハーモニールームとのコネクティングとなります。

6 ハース・シンフォニールーム



(一例)



レストランファンタジーダイニング



朝食メイン料理(一例)

滞在を彩るプランをご用意しています!

家族でわいわい! ハッピーファミリープラン

小学生添い寝 朝食料金不要!

▶プラン詳細はP.6をご覧ください

特別な日の思い出作り! アニバーサリープラン

1st アニバーサリープラン

▶プラン詳細はP.8をご覧ください

お好みにお食事をコーディネート! ダイニング&ステイプラン

▶プラン詳細はP.9をご覧ください

1 ハーモニールーム ベイサイドのお部屋



(一例)



バスルーム(一例)



朝食ビュッフェ(一例)



朝食会場「ファインテラス」

| | 部屋タイプ | 定員 | 広さ | ベッドサイズ(幅) | バスルーム | |
|-----------|-------------------------|------|------|-----------|--------------------------------------|------|
| スタンダードフロア | 1 ハーモニールーム | [11] | 2~3名 | 32.0㎡ | 110cm×2台、追加レギュラーベッド110cm×1台 | 洗い場付 |
| | 2 シンフォニールーム | [12] | 2~4名 | 35.0㎡ | 110cm×2台、追加レギュラーベッド110cm×2台 | |
| | 3 コネクティング・ハーモニールーム [販6] | [09] | 4~6名 | 32.0㎡×2室 | 110cm×4台、追加レギュラーベッド110cm×2台 | |
| ハースフロア | 4 ベイビュー・ハーモニールーム | [05] | 2~3名 | 32.0㎡ | 110cm×2台、追加レギュラーベッド110cm×1台 | |
| | 5 ハース・ハーモニールーム | [03] | 2~3名 | 32.0㎡ | 110cm×2台、追加レギュラーベッド110cm×1台 | |
| | 6 ハース・シンフォニールーム | [04] | 2~4名 | 35.0㎡ | 120cm×2台、追加レギュラーベッド110cm×2台 | |
| | 7 ベイビュー・スイート | [13] | 2~5名 | 64.0㎡ | 140cm×2台、110cm×2台、追加レギュラーベッド110cm×1台 | |

エースJTBのおすすめプラス は旅行代金に含まれます。特に記載のない限り各項目滞在中おひとり1回(連泊でも1回)となります(お部屋のグレードアップは除く)。添い寝のお子様は宿泊者特典のご提供はありません(一部除く)。宿泊者特典や営業内容の詳細は都合により変更となる場合があります。最新のホテル情報は各ホテルホームページを併せてご確認ください。

ご旅行のご契約に際しましては、本ページによるご案内のみでは承っておりません。係員よりお渡しいたします旅行条件書等で詳しい旅行条件・旅行代金等をご案内したのち、ご旅行のご契約をさせていただきます。

【販1】国内個人旅行システムで宿泊ホテルの着地素材を手配(宿泊ホテル以外の着地素材の手配厳禁)朝食優先席利用日に利用人数で手配(滞在中1回)、システム上満席の場合、増枠リクエスト不可。添い寝のお子様で席が必要な場合は大人で予約。※予約完了後システムで宿泊ホテルの着地素材を手配(宿泊ホテル以外の着地素材の手配厳禁)朝食優先席利用日に利用人数で手配(滞在中1回)、システム上満席の場合、増枠リクエスト不可。添い寝のお子様で席が必要な場合は大人で予約。【販2】[復路荷物宅配]と記載があるプランにて予約要。【販3】[早期]又は[連泊]と記載があるプランにて予約要。左記プラン以外で予約の場合早期・連泊特典適用は不可。【販4】割引前の基本代金は国内個人旅行システムにて(基本プラン)と記載があるプランを確認。【販5】2泊目以降の利用レストランを報告要 【販6】1室予約でコネクトルーム(2室)確保

おすすめのプラス
巻頭プラン
目次
ディズニーホテル
東京ディズニーリゾート
オフィシャルホテル
東京ディズニーリゾート
グッドネイバーホテル
その他周辺ホテル
旅行代金は基本代金に東京ディズニーリゾートパークチケット料金と各種差額代金を加減した金額となります。10ページ参照



舞浜 東京ディズニーリゾート® オフィシャルホテル 4296-015

グランドニッコー東京ベイ 舞浜

360°ビューは
こちら♪

総合★★★★88点
サービス★★★★88点
朝食★★★★91点
客室★★★★87点
大浴場★—点

南欧の街並みをイメージした9層吹き抜けのアトリウムと180度のパノラマビューが一望できるバルコニー付の客室が特徴的なホテル。朝食buffetは100種類以上のメニューを開放感のあるレストランにてお楽しみいただけます。

■総客室数/709室 ■1990年築(2023年一部改築) ■朝食付(和洋buffet又は和食/レストラン)
イン 15:00 **アウト** 12:00 **交通** JR京葉線・武蔵野線「舞浜駅」下車南口→ディズニーリゾートライン「ベイサイドステーション」下車→「ディズニーリゾートクルーザー」で約2分又は徒歩約4分

- 全室禁煙 喫煙スペースあり
- P 有料
- 洗濯機
- ドライヤー
- 無料Wi-Fi
- EV車充電設備

東京ディズニーリゾート・ウェルカムセンター利用OK!(P.2参照)

無料シャトルバスあり!
(ホテル⇄JR舞浜駅)

アジョイニング [MS]
 ※**4** ガーデンデラックスファミリールーム、
10 ニッコーデラックスファミリールーム除く

手荷物配送 **添い寝朝食**
 (詳細はP.4・5参照)

エースJTBのおすすめプラス

朝食優先席

先着1日10席限定 事前申込要 [販1]

朝食優先席プラン(滞在中1回)をご用意!(P.4参照)

場所:「ル・ジャルダン」
時間:6:30~7:00の入場



朝食buffet(一例)

復路荷物宅配 [販2] ※サービス内容の詳細はP.5をご覧ください。

お部屋のグレードアップ

1 先着1日5室限定

- 2 ガーデンスーペリアルーム(2~4名)と**同額**で
- 3 ガーデンデラックスルーム(2~4名)をご用意!

2 先着1日5室限定

- 2 ガーデンスーペリアルーム(2~4名/4~6階の花や緑がテーマの客室)と**同額**で
- 6 レインボースーペリアルーム(2~4名/7~10階の海や太陽がテーマの客室)をご用意!

ニッコーフロア 11~12階の特別フロア

ニッコーフロアのおもてなし

- 12階のニッコーラウンジの利用OK(7:00~22:00)
 - ・モーニングタイム(7:00~10:30/ホテルメイドブレッド)
 - ・ティータイム(13:00~16:30/ホテルパティシエ特製スイーツ)
 - ・カクテルタイム(17:30~20:00/軽食・ビール・ワイン・ウイスキー・梅酒)
- ※全時間帯でドリンクバー(コーヒー・紅茶・ソフトドリンク)をご利用いただけます。すべてセルフサービスとなります。
 ※10:30~13:00、16:30~17:30、20:00~22:00はスナック類をご用意いたします。
 ※お子様のみのご利用はご遠慮いただいております。



ニッコーラウンジ(ティータイム/一例)



ニッコーラウンジ



(一例)



(一例)



(一例)

滞在を彩るプランをご用意しています!

家族でわいわい! ハッピーファミリープラン
 小学生添い寝 朝食料金不要!
 ※buffetの場合に限る

▶プラン詳細はP.6をご覧ください

レインボーフロア 7~10階のフロア



(一例)



(一例)



レインボーデラックスルームバスルーム



レインボースーペリアルームバスルーム

ガーデンフロア 4~6階のフロア



(一例)



(一例)



アトリウム



レストラン「ル・ジャルダン」

| | 部屋タイプ | 定員 | 広さ | ベッドサイズ(幅) | バスルーム |
|----------|----------------------|----------------------|-------|--------------------------------------------------|------------------|
| ガーデンフロア | 1 ガーデンスタンダードルーム | [16] 2~3名 | 28.0㎡ | 110cm×2台、追加ベッド110cm×1台 | 洗い場なし |
| | 2 ガーデンスーペリアルーム | [17] 2~3名 [18] 4名 | 32.0㎡ | 110cm×2台、追加ベッド110cm×1台 110cm×2台、追加ベッド110cm×2台 | |
| | 3 ガーデンデラックスルーム | [19] 2~3名 [20] 4名 | 40.0㎡ | 120cm×2台、追加ベッド120cm×1台 120cm×2台、追加ベッド120cm×2台 | 風呂あり シャワーブース付 |
| | 4 ガーデンデラックスファミリールーム | [21] 4名 | 56.0㎡ | 120cm×4台 | |
| レインボーフロア | 5 レインボースタンダードルーム | [15] 2~3名 | 28.0㎡ | 110cm×2台、追加ベッド110cm×1台 | 洗い場なし |
| | 6 レインボースーペリアルーム | [11] 2~3名 [12] 4名 | 32.0㎡ | 110cm×2台、追加ベッド110cm×1台 110cm×2台、追加ベッド110cm×2台 | 洗い場付 |
| | 7 レインボーデラックスルーム | [13] 2~3名 [14] 4名 | 40.0㎡ | 120cm×2台、追加ベッド120cm×1台 120cm×2台、追加ベッド120cm×2台 | 風呂あり シャワーブース付 |
| ニッコーフロア | 8 ニッコースーパーリアルーム | [07] 2~3名 | 32.0㎡ | 140cm×2台、追加ベッド140cm×1台 | 洗い場付 |
| | 9 ニッコーデラックスルーム | [08] 2~3名 | 40.0㎡ | 140cm×2台、追加ベッド140cm×1台 | 風呂ありシャワーブース付 |
| | 10 ニッコーデラックスファミリールーム | [09] 4名 | 56.0㎡ | 140cm×4台 | 洗い場なし |

宿泊除外日:5/6

エースJTBのおすすめプラス は旅行代金に含まれます。特に記載のない限り各項目滞在中おひとり1回(連泊でも1回)となります(お部屋のグレードアップは除く)。添い寝のお子様は宿泊者特典のご提供はありません(一部除く)。宿泊者特典や営業内容の詳細は都合により変更となる場合があります。最新のホテル情報は各ホテルホームページを併せてご確認ください。

ご旅行のご契約に際しましては、本ページによるご案内のみでは承っておりません。係員よりお渡ししたます旅行条件書等で詳しい旅行条件・旅行代金等をご案内したのち、ご旅行のご契約をさせていただきます。

販売店 [販1] 国内個人旅行システムで宿泊ホテルの現地素材を手配(宿泊ホテル以外の現地素材の手配厳禁)朝食優先席利用日に利用人数で手配(滞在中1回)。システム上満席の場合、増枠リクエスト不可。添い寝のお子様で席が必要な場合は小人で予約。 ※予約完了後に利用人数の変更を行う場合は、システムで変更操作を完了。 [販2] [復路荷物宅配]と記載があるプランにて予約要。



まいはま 舞浜 / 東京ディズニーリゾート®・オフィシャルホテル 4296-001

とう きょう まい はま 東京ベイ舞浜ホテル ファーストリゾート

360°ビューは
こちら♪

| | | |
|------|------|-----|
| 総合 | ★★★★ | 79点 |
| サービス | ★★★★ | 84点 |
| 朝食 | ★★★★ | 83点 |
| 客室 | ★★★★ | 77点 |
| 犬泊場 | — | — |

おすすめのプラス
巻頭プラン

細部にまでこだわった多彩なコンセプトルームでパークの余韻をそのままにお過ごしいただけます。客室と同じモチーフの装飾が施された各階のエレベーターホールや廊下などフォトスポットが満載。お子様連れに嬉しいサービス・施設が充実していて赤ちゃんのパークデビューにもぴったりのホテルです。

■総客室数/696室 ■ウエストサイド/サウスサイド:1986年築(2003年改築) アネックス:1986年築(2007年改築)
 ■朝食付(和洋ビュッフェレストラン)
 ■イン 15:00 アウト 12:00 交通 JR京葉線・武蔵野線「舞浜駅」下車南口→ディズニーリゾートライン「ベイサイドステーション」下車→「ディズニーリゾートクルーザー」で約4分又は徒歩約10分

全室禁煙
喫煙スペースあり

P 有料

Wi-Fi 無料

洗濯機 (一部)

東京ディズニーリゾート®・ウェルカムセンター利用OK! (P.2参照)

無料シャトルバスあり!
(ホテル東京ディズニーランド®, ホテルJR舞浜駅)

お部屋の
詳しい情報を
check!

アジョインング [MS製]

手荷物配送

添い寝朝食 対象年齢0~3歳
※4~6歳は別途料金がかかります。現地にてお支払いください。 ※ビュッフェの場合に限りです
(詳細はP.4-5参照)

エースJTBのおすすめプラス

復路荷物宅配 [販1] ※サービス内容の詳細はP.5をご覧ください。

お部屋のグレードアップ **先着1日5室限定** 7日前までのお申込

1スタンダードルーム(2~4名/アメリカンレトロな客室)と同額で
4モデレートルーム(ウエスタンスタイル)(2~4名/7~8階の冒険がテーマの客室)をご用意! ※4/14~16, 5/12~15, 18~20, 25~28, 6/1~3, 8~11, 16, 17, 23~25, 9/3, 9, 10, 15~17, 28~30宿泊除く

2 連泊申込 [販2]

2 コンフォートルーム
宿泊限定で
館内レストラン
利用券500円分付!
※1泊につきおひとり500円分
※お釣りは出ません
※添い寝のお子様は除く
※初泊日8/5宿泊除く



朝食ビュッフェ(一例)

2 サウスサイド コンフォートルーム ※客室の色調は選べません。

ハリウッドツイinstailのベッドや5.5インチ4K液晶テレビを設置。リゾートならではのおしゃれなつろぎ空間を演出しながら、機能性も兼ね備えたお部屋です。

2024年7月
リニューアル!



3 ウェストサイド モデレートルーム(キャッスルスタイル) ※客室の色調は選べません。

「お城の中のゲストルーム」がテーマのお部屋。装飾品がおとぎ話の世界を連想させます。



4 ウェストサイド モデレートルーム(ウエスタンスタイル)

「冒険家たちが旅の途中に立ち寄る宿」がテーマのお部屋。探検心くすぐるアイテムが散りばめられ遊び心いっぱいです。



1 サウスサイド スタンダードルーム

「1950年代のアメリカンドリーム」がテーマのお部屋。レトロでモダンな雰囲気漂うぬくもりのある空間です。



滞在を彩るプランをご用意しています!

特別な日の
思い出作り!

アニバーサリー
プラン
1st アニバーサリープラン

▶プラン詳細は
P.8をご覧ください

お好みにお食事を
コーディネート

ダイニング&
ステイプラン

▶プラン詳細は
P.9をご覧ください

5 アネックス エコノミールーム

今にも動き出しそうな大型客船がテーマのお部屋。航海気分を楽しめるのが魅力です。



| | 部屋タイプ | 定員 | 広さ | ベッドサイズ(幅) | バスルーム |
|---------|-----------------------|------|------|--------------------------------------------------------------------|-------|
| サウスサイド | 1 スタンダードルーム | [03] | 2~4名 | 105cm×2台, ソファベッド92cm×1台, エキストラベッド92cm×1台 105cm×2台, 追加ベッド92cm×2台 | 洗い場付 |
| | 2 コンフォートルーム | [08] | 2~4名 | | |
| ウェストサイド | 3 モデレートルーム(キャッスルスタイル) | [07] | 2~4名 | 100cm×2台, エキストラベッド85cm×2台 | 洗い場なし |
| | 4 モデレートルーム(ウエスタンスタイル) | [06] | | | |
| アネックス | 5 エコノミールーム | [05] | 1~3名 | 85cm×2台, ソファベッド85cm×1台 | 洗い場なし |

〈お部屋の添い寝について〉 5 エコノミールームは添い寝不可

宿泊除外日:8/6

エースJTBのおすすめプラス は旅行代金に含まれます。特に記載のない限り各項目滞在中おひとり1回(連泊でも1回)となります(お部屋のグレードアップは除く)。添い寝のお子様は宿泊者特典のご提供はありません(一部除く)。宿泊者特典や営業内容の詳細は都合により変更となる場合があります。最新のホテル情報は各ホテルホームページを併せてご確認ください。

ご旅行のご契約に際しましては、本ページによるご案内のみでは承っておりません。係員よりお渡しいたします旅行条件書等で詳しい旅行条件・旅行代金をご案内したのち、ご旅行のご契約をさせていただきます。

販売店 [販1] [復路荷物宅配]と記載があるプランにて予約要。 [販2] [連泊]と記載があるプランにて予約要。左記プラン以外で予約の場合連泊特典適用は不可。

ディズニーホテル

東京ディズニーリゾート®
オフィシャルホテル

東京ディズニーリゾート®
パレードホテル

東京ディズニーリゾート®
グッドネイバーホテル

その他周辺ホテル

旅行代金は基本代金に東京ディズニーリゾートパークチケット料金と各種差額代金を加減した金額となります。10ページ参照



新浦安 / 東京ディズニーリゾート®・パートナーホテル 4484-005

ホテル エミオン 東京ベイ

JTB宿泊アンケート評価15年連続90点以上を獲得しており、お客様満足度の高いホテルです。
パートナーホテルでは唯一、天然温泉の大浴場を完備しています。
ホテルに帰ってきてから、体の芯まで温まり、ゆったりと疲れを癒すことができます。

■総客室数 / 584室 ■エミオンタワー 2005年築 / エミオンスクエア 2018年築 ■朝食付(和洋ブッフェ/専用会場)
■イン 15:00 アウト 12:00 交通 JR京葉線・武蔵野線「新浦安駅」下車南口→徒歩約7分



無料シャトルバスあり!
(ホテル⇄東京ディズニーリゾート®)

360°ビューは
こちら♪

総合★★★★★90点
サービス★★★★★90点
朝食★★★★★91点
客室★★★★★91点
大浴場★★★★★86点

アジョインング [MS要]

※1 スクエアフォースルーム、
2 スタンダードルーム、3 和室のみ対象

手荷物配送 添い寝朝食

(詳細はP.4-5参照)

エースJTBのおすすめプラス

朝食優先席

先着1日合計20席限定 事前申込要 [販1]

朝食優先席プラン(滞在中1回)をご用意!(P.4参照)
場所:ご宿泊棟の専用会場 時間:6:30~6:45の入場

復路荷物宅配 [販2] ※サービス内容の詳細はP.5をご覧ください。

お部屋のグレードアップ

先着1日5室限定

2 スタンダードルーム (2~3名)と 同額で
9 コーナーテラスルーム (2~3名)をご用意!

早期申込 [販3] 45日前までのお申込

駐車場料金不要!(事前申込要) [MS要]

※チェックイン日13:00~チェックアウト日13:00まで
※駐車券をフロントへご提示ください ※1室につき普通乗用車1台
※超過の場合は30分毎に200円がかかります。
※5/2~5.9/19~22宿泊除く

うれしいおすすめプラス

1 天然温泉付大浴場「ほほえみの湯」1泊券付!
地下1500メートルより汲み上げる天然温泉
※1泊につきおひとり1枚 ※チケットはフロントにてお渡し
※エミオンスクエアには露天風呂はありません。
※P.7ハッピーファミリープランでお申込の添い寝小学生は対象
外となります。 ※保護者に同伴する男児の女湯利用または
女児の男湯利用については、小学生2年生以下かつ身長
120センチ以下のお子様のみとさせていただきます。

2 3 エミオンルームツイン・
9 コーナーテラスルーム宿泊のお客様限定
レイトチェックアウト13:00(通常12:00)
※お部屋のグレードアッププランは対象外となります。



1 エミオンスクエア スクエアフォースルーム

2 エミオンタワー スタンダードルーム

滞在を彩るプランをご用意しています!

家族でわいわい! ハッピーファミリープラン
小学生添い寝 朝食料金不要!
▶プラン詳細はP.7をご覧ください

特別な日の思い出作り! アニバーサリープラン
▶プラン詳細はP.8をご覧ください

3 エミオンタワー エミオンルームツイン

4 エミオンタワー 和洋室B

5 エミオンタワー ファミリー6

6 エミオンタワー 和洋室A

小さなお子様との宿泊にオススメ!

8 エミオンタワー キッズプレジャーーム

★丸みを帯びた家具
★一部の壁が自由にお絵描きができます!
★靴を脱いでお寛ぎいただけます

7 エミオンタワー カジュアル5

10 エミオンタワー 和室

| | 部屋タイプ | 定員 | 広さ | ベッドサイズ(幅) | バスルーム |
|----------|---------------|------|---------------|------------------------------|-------|
| エミオンスクエア | 1 スクエアフォースルーム | [24] | 38.0㎡ | 110cm×3台、スタッキングベッド110cm×1台 | 洗い場付 |
| | 2 スタンダードルーム | [11] | 28.0㎡ | 110cm×2台、簡易ベッド100cm×1台 | |
| | 3 エミオンルームツイン | [17] | 54.0㎡ | 120cm×2台、簡易ベッド100cm×1台 | |
| エミオンタワー | 4 和洋室B | [18] | 60.0㎡ | 110cm×2台、簡易ベッド100cm×1台、和布団3組 | |
| | 5 ファミリー6 | [20] | 67.0㎡ | 110cm×4台、簡易ベッド100cm×2台 | |
| | 6 和洋室A | [19] | 57.0㎡ | 110cm×2台、和布団3組 | |
| | 7 カジュアル5 | [21] | 56.0㎡ | 110cm×2台、簡易ベッド100cm×3台 | |
| | 8 キッズプレジャーーム | [23] | 34.0㎡ | 110cm×2台 | |
| | 9 コーナーテラスルーム | [14] | 44.0㎡ | 110cm×2台、簡易ベッド100cm×1台 | |
| | 10 和室 | [22] | 30.0㎡(6畳+板の間) | - | |

※スタッキングベッド:レギュラーベッドの下から引き出すタイプの収納ベッドです。

エースJTBのおすすめプラス は旅行代金に含まれます。特に記載のない限り各項目滞在中おひとり1回(連泊でも1回)となります(お部屋のグレードアップは除く)。添い寝のお子様は宿泊者特典のご提供はありません(一部除く)。宿泊者特典や営業内容の詳細は都合により変更となる場合があります。最新のホテル情報は各ホテルホームページを併せてご確認ください。

ご旅行のご契約に際しましては、本ページによるご案内のみでは承っておりません。係員よりお楽しみました旅行条件書等と併せて旅行条件・旅行代金等をご案内したのち、ご旅行のご契約をさせていただきます。
販売店 [販1] 国内個人旅行システムで宿泊ホテルの當地素材を手配(宿泊ホテル以外の當地素材の手配厳禁) 朝食優先席利用日(滞在中1回)、システム上満席の場合、増枠リクエスト不可。添い寝のお子様で席が必要な場合は小人で予約。 ※予約完了後に利用人数の変更を行う場合は、システムで変更操作を完了。 [販2] [復路荷物宅配]と記載があるプランにて予約要。 [販3] [早期]と記載があるプランにて予約要。左記プラン以外で予約の場合早期特典適用は不可。

基本代金はP.10の二次元コードよりご確認ください。



新浦安 / 東京ディズニーリゾート®・パートナーホテル 4484-006

三井ガーデンホテルプラナ東京ベイ

360°ビューは
こちら♪



| | | |
|--------|-------|-----|
| 総合サービス | ★★★★★ | 86点 |
| 朝食 | ★★★★★ | 87点 |
| 客室 | ★★★★★ | 87点 |
| 大浴場 | ★★★★★ | 83点 |

全客室30平米以上、バス・トイレ別で洗い場付きのバスルームだけでなく、最上階には海に面した無料の展望大浴場（終夜営業）があり、滞在中何度でもご利用可能です。館内（コンビニ・レストラン含む）ではナイトウェア・スリッパで移動可能です。

■総客室数 / 550室 ■2007年築 ■朝食付(和洋ビュッフェレストラン)
イン 15:00 アウト 12:00 交通 JR京葉線・武蔵野線「新浦安駅」下車南口→路線バス約10分→徒歩約3分



無料シャトルバスあり!
(ホテル⇄東京ディズニーリゾート®)

アジョイニング MS要

※ 4 エグゼクティブシックス(テラス)、5 エグゼクティブフィフス(テラス)、6 プラナフォース除く

手荷物配送

添い寝朝食

(詳細はP.4-5参照)



朝食ビュッフェ(一例)

レストラン

「プラナスタイル」

自分流にアレンジできるハンバーガーやパンケーキはプラナスタイルの朝食ならではの楽しみ!

朝食テイクアウト利用OK! お部屋にてお召上がりいただけます!

※レストランでのお召上がりか、テイクアウトいただくのいずれかとなります。 ※専用容器にお詰めください。(お料理を取るのはおひとり1回限り) ※ロビーでの飲食や、ホテル外への持ち出しはできません。

エースJTBのおすすめプラス

復路荷物宅配 [販1] ※サービス内容の詳細はP.5をご覧ください。

お部屋のグレードアップ

1 先着1日3室限定

1 スーペリアツイン (+ソファベッド) (2~3名) と同額で
2 デラックスフォース (2~3名) をご用意!

2 デラックスフォース



(ピンク一例)

2 先着1日1室限定

2 デラックスフォース (2~4名) と同額で

3 5・6階海側確約デラックスフォース (2~4名) をご用意!

早期申込 [販2]

45日前までのお申込

2 デラックスフォース (3~4名) 限定で

駐車場料金不要! (事前申込要) [MS要]

※入庫~30時間、2泊目以降24時間毎無料
※チェックイン時に駐車券をフロントへご提示ください。
※1室につき普通乗用車1台
※2泊目以降は有料
※お部屋グレードアッププラン、P.7ハッピーファミリープラン、P.8アニバーサリープランは対象外となります。

アニバーサリー

誕生日または記念日の前後1ヶ月以内にご滞在の方に記念日カードとタオルケーキをご用意

(ご本人のみ/事前申込要) [MS要] [販3]

3 5・6階海側確約デラックスフォース



(グリーン一例)

デラックスフォース・プラナフォースはバルコニー付の客室です。お部屋にしながら心地よい風を感じることができます。



バルコニーからの眺め(一例)

1 スーペリアツイン (+ソファベッド)



(グリーン一例)

7 スーペリアツイン



(一例)

5 エグゼクティブフィフス (テラス)

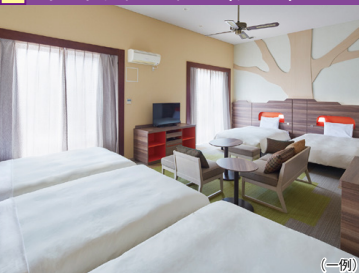

(一例)

4 エグゼクティブシックス (テラス)

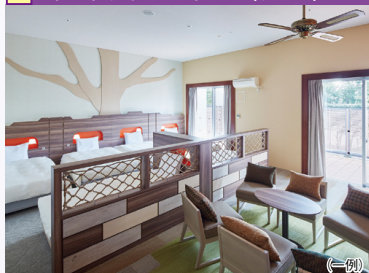

(一例)

エグゼクティブフィフス (テラス) / エグゼクティブシックス (テラス) ...ダブルサニタリー (洗面室×2・トイレ×2) なので、大人数のご宿泊でも快適です。

| 部屋タイプ | 定員 | 定員 | 広さ | ベッドサイズ(幅) | バスルーム |
|----------------------|------|------|-------|-------------------|-------|
| 1 スーペリアツイン (+ソファベッド) | [09] | 1~3名 | 30.4㎡ | 120cm×2台、ソファベッド1台 | 洗い場付 |
| 2 デラックスフォース | [10] | 3~4名 | 36.4㎡ | 110cm×4台 | |
| | [13] | 2名 | | | |
| 3 5・6階海側確約デラックスフォース | [14] | 2~4名 | 36.4㎡ | 110cm×4台 | |
| 4 エグゼクティブシックス (テラス) | [05] | 6名 | 72.9㎡ | 120cm×4台、110cm×2台 | |
| 5 エグゼクティブフィフス (テラス) | [04] | 5名 | 60.8㎡ | 120cm×5台 | |
| 6 プラナフォース | [11] | 2~4名 | 45.4㎡ | 110cm×4台 | |
| 7 スーペリアツイン | [12] | 2名 | 30.4㎡ | 140cm×2台 | |

※全客室お部屋の色調は選べません。 ※2 デラックスフォースを2・3名1室でご利用の場合もベッドは4台となります。

宿泊除外日: 6/19~9/10 (※ 4 エグゼクティブシックス(テラス)・5 エグゼクティブフィフス(テラス)の宿泊除外日: 6/19~9/30)

エースJTBのおすすめプラス は旅行代金に含まれます。特に記載のない限り各項目滞在中おひとり1回(連泊でも1回)となります(お部屋のグレードアップは除く)。添い寝のお子様は宿泊者特典のご提供はありません(一部除く)。宿泊者特典や営業内容の詳細は都合により変更となる場合があります。最新のホテル情報は各ホテルホームページを併せてご確認ください。

ご旅行のご契約に際しましては、本ページによるご案内のみでは承っておりません。係員よりお渡しいたします旅行条件書等で詳しい旅行条件・旅行代金等をご案内したのち、ご旅行のご契約をさせていただきます。

販売店 [販1] [復路荷物宅配]と記載があるプランにて予約要。 [販2] [早期]と記載があるプランにて予約要。左記プラン以外で予約の場合早期特典適用は不可。 [販3] カードの種類(記念日または誕生日用)、カード・タオルケーキの個数(アニバーサリー対象人数)をMS要

おすすめのプラス
巻頭プラン
目次
ディズニーホテル
東京ディズニーリゾート®
オフィシャルホテル
東京ディズニーリゾート®
パークホテル
東京ディズニーリゾート®
グッドネイバーホテル
その他周辺ホテル

旅行代金は基本代金に東京ディズニーリゾートパークチケット料金を各種差額代金を加減した金額となります。10ページ参照



新浦安 東京ディズニーリゾート®・パートナーホテル 4484-002

オリエンタルホテル東京ベイ

とう きょう

360°ビューは
こちら♪

| | | |
|--------|-------|-----|
| 総合サービス | ★★★★ | 86点 |
| 朝食 | ★★★★★ | 91点 |
| 客室 | ★★★★ | 81点 |
| 大浴場 | — | — |

JR新浦安駅直結

南仏プロヴァンスをイメージしたホテル内は緑と光で解放感溢れ、非日常感を満喫いただけます。宿泊者限定のウェルカムラウンジが人気です。約40種類のアアイテムが並びティロワールにはお子様用アメニティもご用意しています。

■総客室数/511室 ■1995年築 ■朝食付(和洋buffet/レストラン)

イン 15:00(The Orientalフロアは14:00) アウト 12:00 交通 JR京葉線・武蔵野線「新浦安駅」直結徒歩約1分



無料シャトルバスあり!
(ホテル⇄東京ディズニーリゾート®)

アジョインング [MS要]

※1 マラン・スタンダード、2 マラン・モデレート、6 オリエンタル・スタンダード、7 オリエンタル・モデレート除く

手荷物配送

添い寝朝食 [MS要][販1]

(詳細はP.4-5参照)

エースJTBのおすすめプラス

朝食優先席 ※ 先着1日20席限定 事前申込要 [販2]

朝食優先席プラン(滞在中1回)をご用意!(P.4参照)
場所:「グランサンク」 時間:6:30~7:00の入場

お部屋のグレードアップ

1 先着1日1室限定 45日前までのお申込

- 1 マラン・スタンダード(2名)と 同額で
- 6 オリエンタル・スタンダード(2名)をご用意! ※5/2~4宿泊除く

2 先着1日1室限定 45日前までのお申込

- 3 マラン・コンフォート(2~3名)と 同額で
- 8 オリエンタル・コンフォート(2~3名)をご用意! ※5/2~4宿泊除く

3 先着1日1室限定 45日前までのお申込

- 4 マラン・スーペリア(2~4名)と 同額で
- 9 オリエンタル・スーペリア(2~4名)をご用意! ※5/2~4宿泊除く

4 先着1日1室限定

- 2 マラン・モデレート(2~3名)と 同額で
- 3 マラン・コンフォート(2~3名)をご用意!
- ※4/1~4・11・18・25、5/2~4・9・16・23・30、6/6・13・20・27、7/4・11・18・19・25・8/1・8・13~15、9/19~21・26宿泊除く



復路荷物宅配 [販3]

※サービス内容の詳細はP.5をご覧ください。

連泊申込 [販4]

1 5 マラン・デラックス 宿泊限定で駐車場料金不要

※1室につき普通乗用車1台
※チェックイン日12:00~チェックアウト日12:00まで
※状況により近隣提携駐車場をご案内する場合があります。

2 9 オリエンタル・スーペリア、10 オリエンタル・デラックス 宿泊限定で

レイトチェックアウト14:00(通常12:00)
※お部屋のグレードアッププランは対象外となります。

キッズプログラムをご用意!

8月7日(金)、8月17日(月)開催!

デザート作り体験&カジュアルテーブルマナー



▶詳細はP.4をご覧ください

最上層フロア「The Oriental」

南仏プロヴァンスの地中海をイメージしたブルーの壁面を基調とした気品ある内装ながらも、靴を脱いでゆったりとお過ごしいただける安らぎも兼ね備えた客室。ドライヤー・ヘアアイロンなどの美容家電を揃え、「快適な空間」と「寛ぎの時間」を演出いたします。チェックインは専用カウンターで手続き可能です。
※その他客室の詳細は、ホテル公式ホームページをご覧ください。

9 オリエンタル・スーペリア



10 オリエンタル・デラックス



宿泊者専用ウェルカムラウンジ(14:00~23:00)

ドリンク類(アルコール含む)やお菓子をご用意しており、お部屋でもお召し上がりいただけます。



滞在を彩るプランをご用意しています!

- 家族でわいわい! ハッピーファミリープラン ▶プラン詳細はP.7をご覧ください
- 特別な日の思い出作り! アニバーサリープラン ▶プラン詳細はP.8をご覧ください
- お好みにお食事をコーディネート! ダイニング&ステイプラン ▶プラン詳細はP.9をご覧ください

マランフロア

南仏の海をイメージしたブルーの壁紙を基調とし、ゴールドをアクセントにしたインテリアを設けてお迎えいたします。

※その他客室の詳細は、ホテル公式ホームページをご覧ください。

1 マラン・スタンダード



5 マラン・デラックス



| フロア | 部屋タイプ | 定員 | 広さ | ベッドサイズ(幅) | | バスルーム | |
|-----------------|-----------------|------|-------|------------------------------------------|------------------------------------------|------------------|------------------|
| | | | | 120cm×2台 | 120cm×2台 | | |
| マランフロア | 1 マラン・スタンダード | [31] | 22.0㎡ | 120cm×2台、スタッキングベッド100cm×1台 | 120cm×2台 | 風呂なし シャワーブース付 | |
| | 2 マラン・モデレート | [32] | 25.0㎡ | 110cm×2台、スタッキングベッド100cm×1台 | 120cm×2台、スタッキングベッド100cm×1台 | 洗い場付 | |
| | 3 マラン・コンフォート | [33] | 25.0㎡ | 120cm×2台、スタッキングベッド100cm×1台、ソファベッド90cm×1台 | 110cm×4台、スタッキングベッド100cm×1台、ソファベッド90cm×1台 | | |
| | 4 マラン・スーペリア | [34] | 32.0㎡ | 120cm×2台、スタッキングベッド100cm×1台、ソファベッド90cm×1台 | 110cm×4台、スタッキングベッド100cm×1台、ソファベッド90cm×1台 | | |
| | 5 マラン・デラックス | [35] | 42.0㎡ | 42.0㎡ | 120cm×2台、スタッキングベッド100cm×1台 | 120cm×2台 | 風呂なし シャワーブース付 |
| The Orientalフロア | 6 オリエンタル・スタンダード | [04] | 22.0㎡ | 120cm×2台、スタッキングベッド100cm×1台 | 120cm×2台 | 洗い場付 | |
| | 7 オリエンタル・モデレート | [05] | 25.0㎡ | 120cm×2台、スタッキングベッド100cm×1台 | 120cm×2台 | | |
| | 8 オリエンタル・コンフォート | [06] | 25.0㎡ | 120cm×2台、スタッキングベッド100cm×1台 | 120cm×2台 | | |
| | 9 オリエンタル・スーペリア | [07] | 32.0㎡ | 32.0㎡ | 120cm×2台、スタッキングベッド100cm×1台 | 120cm×2台 | |
| | 10 オリエンタル・デラックス | [08] | 42.0㎡ | 42.0㎡ | 120cm×2台、スタッキングベッド100cm×1台 | 120cm×2台 | |

※スタッキングベッド:レギュラーベッドの下から引き出すタイプの収納式ベッドです。
◀滞在中の客室清掃について▶連泊時の清掃は簡易清掃となります。詳細はホテルホームページをご覧ください。

エースJTBのおすすめプラス は旅行代金に含まれます。特に記載のない限り各項目滞在中おひとり1回(連泊でも1回)となります(お部屋のグレードアップは除く)。添い寝のお子様は宿泊者特典のご提供はありません(一部除く)。宿泊者特典や営業内容の詳細は都合により変更となる場合があります。最新のホテル情報は各ホテルホームページを併せてご確認ください。

ご購入の際には、本ページによるご案内のみでは承っておりません。係員よりお渡しした旅行条件書等でも詳細な旅行条件・旅行代金等をご案内したのち、ご旅行のご契約をさせていただきます。

販売店 ①14~6歳の未就学児の人数をMS入力。0~3歳の場合は入力不要。 ②国内個人旅行システムで宿泊ホテルの現地素材を手配(宿泊ホテル以外の着地素材の手配厳禁)朝食優先席利用日に利用人数で手配(滞在中1回)。システム上満席の場合、増枠リクエスト不可。添い寝のお子様で席が必要な場合は小人で予約。 ※予約完了後に利用人数の変更を行う場合は、システムで変更操作を完了。 ③[復路荷物宅配]と記載があるプランにて予約要。 ④[連泊]と記載があるプランにて予約要。左記プラン以外で予約の場合連泊特典適用は不可。

基本代金はP.10の二次元コードよりご確認ください。



新浦安 / 東京ディズニーリゾート® パートナーホテル

オリエンタルランドグループ直営ホテル 4484-001

360°ビューは
こちら♪



| | | |
|------|-------|-----|
| 総合 | ★★★★★ | 89点 |
| サービス | ★★★★★ | 91点 |
| 朝食 | ★★★★★ | 92点 |
| 客室 | ★★★★★ | 89点 |
| 大浴場 | ★★★★★ | —点 |

浦安ブライトンホテル東京ベイ

JR新浦安駅直結

JR新浦安駅直結の好アクセスと、バリエーション豊かな客室が特徴的なホテルです。20・21階の高層階は特典付の特別フロア。ワンランク上の贅沢なホテルステイを、大切な人とお楽しみいただけます。

■総客室数 / 189室 ■1993年開業 ■朝食付(和洋ビュッフェレストラン)
イン 15:00 アウト 12:00 交通 JR京葉線・武蔵野線「新浦安駅」直結徒歩約1分

全室禁煙 喫煙スペースあり
P 有料
チェックイン日0:00から
チェックアウト日15:00まで
インターネット
有料
コンビニ
無料
Wi-Fi
無料
徒歩1分

無料シャトルバスあり!
(ホテル⇄東京ディズニーリゾート®)

フットマッサージャー
全室完備

アジョインイング [MS要]

※1 ルーム・フォレストのみ対象

手荷物配送

添い寝朝食

(詳細はP.4・5参照)

エースJTBのおすすめプラス

朝食優先席

先着1日10席限定

事前申込要 [販1]

朝食優先席プラン
(滞在中1回)をご用意!
(P.4参照)

場所: レストラン
「カシユカシユ」
時間: 7:00~7:30の入場

復路荷物宅配

※サービス内容の詳細は
P.5をご覧ください。

お部屋のグレードアップ

1 先着1日2室限定

45日前までのお申込 8/1~9/30宿泊限定

2 ネオ・スタンダード(1~4名)と **同額** で
3 ルーム・フォレスト(1~4名)をご用意!

2 先着1日2室限定

3 ルーム・フォレスト
(2~4名/木と曲線美が特徴的な柔らかな雰囲気客室)と **同額** で
4 ルーム・だんらん(2~4名/靴を脱いでくつろげるフロア
リングスペースのある客室)をご用意!

3 ルーム・フォレスト (8階~14階・16階/42.0㎡)



(一例)

早期申込 [販2]

1 90日前までのお申込

駐車場料金不要! ※チェックイン日0:00~チェックアウト日15:00まで ※1室につき普通乗用車1台 ※2台目以降は通常料金 ※駐車券をフロントへご提示ください

2 先着1日4室限定

45日前までのお申込 4/1~7/31 宿泊限定

宿泊日の45日前までに **3 ルーム・フォレスト**
(1~4名)をお申込いただくと割引になる
プランをご用意! [販4]

うれしいおすすめプラス 先着1日1室限定

8 ルーム・水鏡~ジ・アッパー・ビュー~宿泊のお客様限定
レイトチェックアウト13:00(通常12:00)
※早期申込の駐車場料金不要は対象外となります。

プレミアム・ドアーズ

あらゆるシーンの「癒・快・美」にこだわり、
より充実した上質な滞在を叶えるための
特典付きルーム

- ・客室で自由にお楽しみいただけるドリンクと
スナックをご用意(アルコールを含む/追加は有料)
- ・滞在中も肌や髪の状態を良好に保つ
人気美容ブランドを採用
- ・快適にお過ごしいただける上質なアメニティをご用意
- ・部屋で自由にカフェ気分を楽しめるドリップポッド設置
- ・ディナー時にルームキーの提示で、
レストラン利用代金10%割引

※ロビーラウンジ「シルフ」は除く ※その他特典の詳細は、
オフィシャルホームページをご覧ください

8 ルーム・水鏡~ジ・アッパー・ビュー~ (20階~21階/42.0㎡)



(一例)

9 ザ・プールバス (14階~19階の角部屋/48.0㎡)



(一例)

1 ルーム・フォレスト~ミックス・スタイル~ (5階~7階・15階/42.0㎡)



(一例)

4 ルーム・だんらん (17階~19階/42.0㎡)



(一例)

5 ルーム・だんらん~サウス・グランド・ ビュー~ (17階~19階/42.0㎡)



(一例)

舞浜方面へ続く大通りの直線美を、開放感溢れる
大きな窓から一望できます。靴を脱いでくつろげる
フロアリングスペースを設けた客室です。段差の少
ないベッドはお子様にも安心です。



景色を一望できる大きな窓(一例)

滞在を彩るプランをご用意しています!

**家族で
わいわい!** **ハッピー
ファミリープラン**
▶プラン詳細はP.7をご覧ください

**特別な日の
思い出作り!** **アニバーサリー
プラン** 1st アニバーサリー
プラン
▶プラン詳細はP.8をご覧ください

6 ファミリールーム (8階~12階/48.0㎡)



(一例)

7 アットホーム・ルーム (5階~11階/52.0㎡)



(一例)

| 部屋タイプ | 定員 | 広さ | ベッドサイズ(幅) | バスルーム |
|--------------------------|-----------|----------------------------------------|------------------------------------------------------|-------|
| 1 ルーム・フォレスト~ミックス・スタイル~ | [09] 5名 | 42.0㎡ | 92cm×3台、デイベッド97cm×2台 | 洗面場付 |
| 2 ネオ・スタンダード | [02] 1~4名 | 32.0㎡ | 97cm×2台、デイベッド97cm×1台、エキストラベッド97cm×1台 | |
| 3 ルーム・フォレスト | [01] 1~4名 | 42.0㎡ | 122cm×2台、デイベッド97cm×2台 | |
| 4 ルーム・だんらん | [05] 2~4名 | | 122cm×2台、ソファベッド97cm×1台、エキストラベッド97cm×1台 | |
| 5 ルーム・だんらん~サウス・グランド・ビュー~ | [14] 2~4名 | 122cm×2台、ソファベッド97cm×1台、エキストラベッド97cm×1台 | 97cm×4台、デイベッド97cm×1台 | |
| 6 ファミリールーム | [04] 4~5名 | 48.0㎡ | 97cm×2台、2段ベッド(上段91cm、下段97cm)×1台、デイベッド97cm×1台・92cm×1台 | |
| 7 アットホーム・ルーム | [06] 4~6名 | 52.0㎡ | 122cm×2台、デイベッド97cm×2台 | |
| 8 ルーム・水鏡~ジ・アッパー・ビュー~ | [08] 2~4名 | 42.0㎡ | 194cm×1台 | |
| 9 ザ・プールバス | [13] 2名 | 48.0㎡ | | |

※全客室お部屋の色調・柄は選べません
(滞在中の客室清掃について) 連泊時の清掃についてご要望がある方はフロントスタッフまでご相談ください。

2 ネオ・スタンダード宿泊除外日:4/1~7/31

エースJTBのおすすめプラス は旅行代金に含まれます。特に記載のない限り各項目滞在中おひとり1回(連泊でも1回)となります(お部屋のグレードアップは除く)。添い寝のお子様は宿泊者特典のご提供は
ありません(一部除く)。宿泊者特典や営業内容の詳細は都合により変更となる場合があります。最新のホテル情報は各ホテルホームページを併せてご確認ください。

ご購入のご契約に際しましては、本ページによるご案内のみでは承っておりません。係員よりお渡しいたします旅行条件書等で詳しい旅行条件・旅行代金等をご案内したのち、ご購入のご契約をさせていただきます。

販売店 [販1] 国内個人旅行システムで宿泊ホテルの現地素材の手配(宿泊ホテル以外の現地素材の手配)朝食優先席利用日に利用人数で予約(滞在中1回)。システム上満席の場合、増枠リクエスト不可。添い寝のお子様で席が必要な場合は小人です。 ※予約完了後に利用人数の変更を行う場
合は、システムで変更操作を完了。 [販2] (復路荷物宅配)と記載があるプランにて予約要。 [販3] (早期)と記載があるプランにて予約要。左記プラン以外で予約の場合早期特典適用は不可。 [販4] 割引前の基本代金は国内個人旅行システムにて(基本プラン)と記載があるプランを確認。

おすすめのプラス
巻頭プラン
目次
ディズニーホテル
東京ディズニーリゾート®
オフィシャルホテル
東京ディズニーリゾート®
パークホテル
東京ディズニーリゾート®
グッドネイバーホテル
その他周辺ホテル



東京ディズニーリゾート® グッドネイバーホテル

TOKYO DISNEY RESORT GOOD NEIGHBOR HOTEL

※下記ホテルは当カタログでのプラン設定はありません。
また、P.4・5の「エースJTBおすすめプラス」は対象になりません。

プラン詳細は
二次元コードより
ご確認ください♪



台場 東京ディズニーリゾート®グッドネイバーホテル 4012-009 **総合84点**

ヒルトン東京お台場

ゆりかもめ「台場駅」直結、東京湾のウォーターフロントに位置するアーバンリゾートホテル

■総客室数 / 453室 ■1996年築
イン 15:00 **アウト** 12:00
交通 新交通ゆりかもめ台場駅直結

新宿 東京ディズニーリゾート®グッドネイバーホテル 4016-001 **総合87点**

京王プラザホテル

東京都庁の目の前、新宿駅より地下道で繋がりますアクセスも抜群

■総客室数 / 1453室
 ■本館1971年築(2018年改築)、南館1980年築(2016年改築)
イン 15:00 **アウト** 11:00
交通 JR各線新宿駅西口出口→徒歩約5分

両国 東京ディズニーリゾート®グッドネイバーホテル 4018-063 **アンケート収集中**

第一ホテル両国

都営地下鉄大江戸線両国駅A1出口直結、下町の雰囲気が残る両国に位置するホテル

■総客室数 / 334室 ■2000年築
イン 14:00 **アウト** 11:00
交通 大江戸線両国駅直結 JR総武線両国駅→徒歩約8分

東陽町 東京ディズニーリゾート®グッドネイバーホテル 4011-003 **総合90点**

オークラホテルズ&リゾーツ ホテルイースト21東京

19世紀のヨーロッパを感じさせるクラシックな雰囲気のホテル

■総客室数 / 394室 ■1992年築
イン 14:00 **アウト** 11:00
交通 東西線東陽町駅→徒歩約7分

錦糸町 東京ディズニーリゾート®グッドネイバーホテル 4018-002 **総合84点**

東武ホテルレバント東京

東京スカイツリー®まで1.5km、タワーを正面にそびえたつホテル

■総客室数 / 383室 ■1997年築
イン 15:00 **アウト** 11:00
交通 JR総武線錦糸町駅北出口→徒歩約3分

有明 東京ディズニーリゾート®グッドネイバーホテル 4012-043 **アンケート収集中**

東京ベイ有明ワシントンホテル

東京ビッグサイトの目の前に位置し、機能性を重視した観光・ビジネスにも便利なホテル

■総客室数 / 830室 ■1999年築(2012年改築)
イン 14:00 **アウト** 11:00
交通 りんかい線国際展示場駅、新交通ゆりかもめ東京ビッグサイト駅または有明駅→徒歩約3分

有明 東京ディズニーリゾート®グッドネイバーホテル 4012-051 **アンケート収集中**

相鉄グランドフレッサ 東京ベイ有明

りんかい線「国際展示場駅」から徒歩約3分、レジャースポットや商業施設が立ち並ぶお台場も徒歩圏内

■総客室数 / 912室 ■2009年築
イン 15:00 **アウト** 11:00
交通 私鉄りんかい線国際展示場駅→徒歩約3分

千葉 東京ディズニーリゾート®グッドネイバーホテル 4234-032 **総合87点**

京成ホテルミラマーレ

京成線「千葉中央駅」直結、JR千葉駅からも徒歩約8分と好アクセス

■総客室数 / 176室 ■2002年築
イン 13:00 **アウト** 11:00
交通 京成線千葉中央駅直結

幕張メッセ 東京ディズニーリゾート®グッドネイバーホテル 4471-007 **総合85点**

ホテルニューオータニ幕張

リゾートホテルのゆとりとシティホテルの機能を持つ都市型リゾートホテル

■総客室数 / 418室 ■1993年築
イン 15:00 **アウト** 12:00
交通 JR京葉線海浜幕張駅→徒歩約5分

基本代金はP.10の二次元コードよりご確認ください。

SPA&HOTEL 舞浜ユーラシア

総合★★★★83点
サービス★★★★86点
朝食★★★★88点
客室★★★★87点
大浴場★★★★84点

源泉掛け流しの天然露天温泉など13種類のお風呂と、個性豊かな本格サウナ8種類が堪能できるスパ(宿泊者無料)と絶好のパノラマロケーションが魅力のホテル。リーズナブルからプレミアムまで豊富な客室タイプが揃っており、一部の客室は温泉引き込みのためお部屋でも温泉を楽しむことができます。また、館内に併設されたペットホテルでは愛犬をお預けいただくことができ愛犬連れにもおすすめです。(事前予約要)

■総客室数/289室 ■(本館)2006年築、(新館)2009年築 ■朝食付(和洋ビュッフェ/レストラン)又は食事なし
イン 15:00 **アウト** 10:00 **交通** JR京葉線・武蔵野線「舞浜駅」下車南口→シャトルバス約7分

全室禁煙 喫煙スペースあり **P** 完全予約制(事前申込要) **Wi-Fi** 無料
 温泉 大浴場 露天 サウナ

無料シャトルバスあり!
(ホテル⇄JR舞浜駅)

添い寝朝食

対象年齢0~2歳
※3~6歳は別途料金がかかります。
現地にてお支払いください。
(詳細はP.4参照)

2026年1月 SPAエリアがリニューアル!

“わたしだけの癒し時間をデザインする”をコンセプトに、心と体を深く満たす特別な空間へと変わります。

4F温浴エリア(宿泊者無料)もフルリニューアル。舞浜や都心方面が一望できる国内最大級の展望サウナ「グランビューサウナ」(別料金)や広々とした岩盤浴エリア(別料金)など、旅の疲れを癒していただけれます。



| 部屋タイプ | 定員 | 広さ | ベッドサイズ(幅) | バスルーム |
|-----------------------|------|-------|----------------------------------------|----------------------------------------|
| 1 マリーナサイドルーム [11] | 2~4名 | 30.0㎡ | 110cm×2台、エキストラベッド97cm×1台、ソファベッド92cm×1台 | 風呂なしシャワーブース付 |
| 2 パークサイドルーム [12] | | 30.0㎡ | 110cm×2台、エキストラベッド97cm×1台、ソファベッド92cm×1台 | |
| 3 和室露天風呂付 ※1 [13] | | 10畳 | — | シャワーブース付 |
| 4 ユーラシアルーム [15] | | 26.0㎡ | 110cm×2台、エキストラベッド97cm×1台、ソファベッド85cm×1台 | 洗い場付 |
| 5 カジュアルルーム [14] | | 26.0㎡ | 110cm×2台、エキストラベッド97cm×1台、ソファベッド85cm×1台 | 洗い場なし |
| 6 パルコニールーム [16] | | 2~3名 | 27.0㎡ | 110cm×2台、エキストラベッド97cm×1台、ソファベッド85cm×1台 |
| 7 スーベリアツインルーム [18] | 2~4名 | 41.0㎡ | 110cm×2台、エキストラベッド97cm×1台、ソファベッド85cm×1台 | 洗い場付 |
| 8 パークビュールーム [17] | | 40.0㎡ | 110cm×2台、エキストラベッド97cm×2台 | |
| 9 オーシャンビュールーム [20] | | 40.0㎡ | 110cm×2台、エキストラベッド97cm×2台 | |
| 10 オーシャンビュー和室 ※1 [19] | | 10畳 | — | |

※1 和室の布団数はお客様自身でお願いしております。(お子様の添い寝について)1室につき2名まで可能

ユースJTBのおすすめプラス

早期申込 [販1] 60日前までのお申込 30日前までのお申込
 宿泊日の60日前まで・30日前までに朝食付プランをお申し込めば割引になるプランをご用意! [販2]

3 和室露天風呂付



5 カジュアルルーム



7 スーベリアツイン

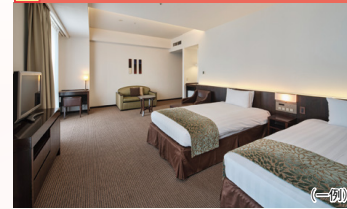

8 パークビュールーム(温泉ビューバス付)

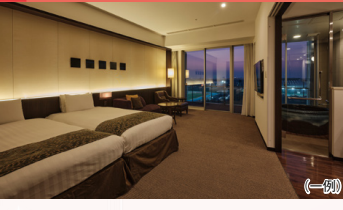

HOTELユーラシア舞浜ANNEX

総合★★★★73点
サービス★★★★80点
朝食★★★★76点
客室★★★★74点
大浴場 — 1点

ポップで可愛い内装の客室やフェイスパックなどを備えたアメニティ、豊富なレンタルアイテムなど女性に嬉しいサービスが充実したカジュアルリゾートホテルです。

■総客室数/163室 ■2019年築 ■朝食付(洋食ビュッフェ/レストラン)又は食事なし
イン 15:00 **アウト** 11:00 **交通** JR京葉線・武蔵野線「舞浜駅」下車南口→シャトルバス約15分

全室禁煙 喫煙スペースあり **P** 完全予約制(事前申込要) **Wi-Fi** 無料

無料シャトルバスあり!
(ホテル⇄JR舞浜駅)

添い寝朝食

対象年齢0~2歳
※3~6歳は別途料金がかかります。
現地にてお支払いください。
(詳細はP.4参照)

SPA&HOTEL 舞浜ユーラシアへの移動は無料シャトルバスが便利!



HOTELユーラシア舞浜ANNEXご宿泊のお客様がSPA&HOTEL舞浜ユーラシアの温泉SPA施設をご利用の場合は現地でお支払いが必要です。

| 部屋タイプ | 定員 | 広さ | ベッドサイズ(幅) | バスルーム |
|---------------------|------|-------|----------------------------|--------------|
| 1 ベーシックルーム [11] | 2~3名 | 20.0㎡ | 97cm×2台、エキストラベッド97cm×1台 | 風呂なしシャワーブース付 |
| 2 グループ二段ベッドルーム [13] | 3~4名 | 24.0㎡ | 上段ベッド85cm×2台、下段ベッド110cm×2台 | |
| 3 スタンダードツインルーム [12] | 2名 | 20.0㎡ | 110cm×2台 | 洗い場付 |

〈お子様の添い寝について〉1室につき2名まで可能

1 ベーシックルーム

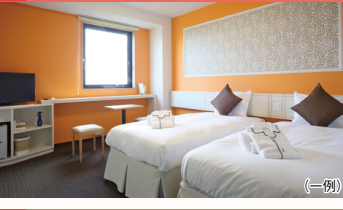

2 グループ二段ベッドルーム



3 スタンダードツインルーム



ユースJTBのおすすめプラス は旅行代金に含まれます。特に記載のない限り各項目滞在中おひとり1回(連泊でも1回)となります(お部屋のグレードアップは除く)。添い寝のお子様は宿泊者特典のご提供はありません(一部除く)。宿泊者特典や営業内容の詳細は都合により変更となる場合があります。最新のホテル情報は各ホテルホームページを併せてご確認ください。

ご旅行のご契約に際しましては、本ページによるご案内のみでは承っておりません。係員よりお渡しいたします旅行条件書等でご詳細な旅行条件・旅行代金等をご案内したのち、ご旅行のご契約をさせていただきます。

販売店 [販1] 早期と記載があるプランにて予約。左記プラン以外で予約の場合早期特典適用は不可。 [販2] 割引の基本代金は国内個人旅行システムにて「基本プラン」と記載があるプランを確認。 [販3] 必ず施設ホームページ(https://annex.hotel-eurasia.jp/facilities.html)を確認の上、「駐車場利用」とMS要

ホテルドリームゲート舞浜 (本館/アネックス)

「夢の玄関口」JR舞浜駅に隣接した、ファミリーやグループに最適なホテルです。お子様連れに嬉しい全室洗い場付きのバスルームを完備。

■総客室数/160室 ■本館 2004年築、アネックス 2017年築 ■朝食付(本館 洋食ビュッフェ/レストラン) (アネックス 和洋ビュッフェ/レストラン)又は食事なし **イン** 15:00 **アウト** 11:00 **交通** JR京葉線・武蔵野線「舞浜駅」直結 ※南口改札を出て、本館は左、アネックスは右へお進みください



1 ファミリー4



(一例)



(一例)

全客室に照明一体型プロジェクターを設置しております。



本館 朝食ビュッフェ(一例)



本館外観

| | 部屋タイプ | 定員 | 広さ | ベッドサイズ(幅) | バスルーム |
|-------|---------------|------|-------|-----------------------------------------|-------|
| 本館 | 1 ファミリー4 [01] | 3~4名 | 36.0㎡ | 110cm×3台、ソファベッド100cm×1台 | 洗い場付 |
| アネックス | 2 スーベリア5 [04] | 3~5名 | 35.0㎡ | 110cm×2台、エキストラベッド97cm×1台、ソファベッド100cm×2台 | |
| | 3 カジュアル3 [03] | 2~3名 | 29.0㎡ | 110cm×2台、エキストラベッド97cm×1台 | |
| | 4 カジュアル2 [05] | 2名 | 24.0㎡ | 110cm×2台 | |

受付締切日:3日前

2 スーベリア5・3 カジュアル3・4 カジュアル2の宿泊除外日:9/27・28

添い寝朝食

対象年齢:0~2歳

※3~6歳は別途料金がかかります。

現地にてお支払いください。

(詳細はP.4参照)

チェックイン前やチェックアウト後もホテル内にある宿泊者専用のコインロッカー・セルフクロックを料金不要でご利用OK!

※ご利用の際はフロントスタッフへお声がけください。

※ホテルドリームゲート舞浜 アネックス(4296-012)は2025年10月1日宿泊分よりホテルドリームゲート舞浜(本館/アネックス)(4296-008)に統合しております。

4 カジュアル2



(一例)

2 スーベリア5



(一例)

3 カジュアル3



(一例)



宿泊者無料のコインロッカー



アネックス 朝食ビュッフェ(一例)



アネックス外観

コンフォートスイーツ東京ベイ

遊び心満載のゆったりとした空間で、大人も子どももくつろげるホテルです。カラフルな朝食はチョコレートファウンテンをはじめとするお子様向けのメニューも揃えています。

■総客室数/312室 ■2018年築 ■朝食付(和洋ビュッフェ/朝食会場)又は食事なし

イン 13:00(通常15:00) **アウト** 12:00(通常11:00) **交通** JR京葉線・武蔵野線「新浦安駅」下車南口→路線バス約10分→徒歩約1分



無料シャトルバスあり!
(運行ルートはホテルホームページ参照)

小学生以下のお子様の
添い寝OK [販1]

・正ベッド1台(ソファベッド以外)につきお子様(小学生以下)1名の添い寝が可能です。
※JR利用プラン・航空機利用プラン(12歳小学生)は対象外となります。

添い寝朝食

※小学生の添い寝も対象

(詳細はP.4参照)

エースJTBのおすすめプラス

ロングステイ

最大23時間滞在OK! アーリーチェックイン13:00(通常15:00)、
レイトチェックアウト12:00(通常11:00)

お子様連れに うれしいポイント

- ・全室洗い場付バスルーム
- ・全室電子レンジ完備
- ・ベッドをくっつけたハリウッドツイン仕様[販2]



朝食コーナー



朝食ビュッフェ(一例)



スイーツコーナー(一例)

1 コンフォートスイート



(一例)

2 コンフォートツイン



(一例)



バスルーム(一例)



フロントロビー

| | 部屋タイプ | 定員 | 広さ | ベッドサイズ(幅) | バスルーム |
|---|-----------------|------|-------|------------------------|-------|
| 1 | コンフォートスイート [02] | 1~3名 | 32.0㎡ | 140cm×2台、ソファベッド85cm×1台 | 洗い場付 |
| 2 | コンフォートツイン [01] | 1~2名 | 26.0㎡ | 140cm×2台 | |

(お子様の添い寝について)1室につき2名まで可能

エースJTBのおすすめプラス は旅行代金に含まれます。特に記載のない限り各項目滞在中おひとり1回(連泊でも1回)となります(お部屋のグレードアップは除く)。添い寝のお子様は宿泊者特典のご提供はありません(一部除く)。宿泊者特典や営業内容の詳細は都合により変更となる場合があります。最新のホテル情報は各ホテルホームページを併せてご確認ください。

ご旅行のご契約に際しましては、本ページによるご案内のみでは承っておりません。係員よりお渡しいたします旅行条件書等で詳しい旅行条件・旅行代金等をご案内したのち、ご旅行のご契約をさせていただきます。

販売店 [販1] お子様の添い寝はこどもDで予約。P.39「必ずお読みください」→こども旅行代金適用年齢について「参照」。

[販2] ベッドを離してご利用の場合MS要

ラ・ジェント・ホテル東京ベイ

カラフルで明るい客室が特徴、ファミリーやグループに最適なバリュープライスホテルです。

■総客室数 / 291室 ■2016年築 ■朝食付(モーニングボックス)又は食事なし
イン 15:00 **アウト** 12:00 **交通** JR京葉線・武蔵野線「新浦安駅」下車南口→路線バス約10～15分→徒歩約5分

全室禁煙
喫煙スペースあり

P 有料 **Wi-Fi** 無料

無料シャトルバスあり!
(運行ルートはホテルホームページ参照)

総合★★★★81点
 サービス★★★★83点
 朝食★★★★73点
 客室★★★★82点
 大浴場———1点

添い寝朝食
(詳細はP.4参照)

エースJTBのおすすめプラス

早期申込 [販1]
60日前までのお申込
食事なしの料金でモーニングボックスをご用意! [MS要] [販2]
 ※ [販1] ファミリー&レジャー4
 [販2] ファミリー&レジャー6は対象外



モーニングボックスのご案内

お渡し時間: 6:00~9:00
お渡し場所: 1階フロント
 ※未就学の添い寝のお子様にもお渡しします。[MS要] [販2]
 ※お部屋へのお届けはできません。
 ※ラウンジ又はお部屋でのお召し上がりいただけます。但しラウンジは都合により利用できない場合があります。
 ※ホテル外への持ち出しはできません。
 ※当日お選びいただけます。(事前指定不可)

滞在中ラウンジにてソフトドリンクバーのご利用OK
 (14:00~24:00)
 ※ラウンジは都合により利用できない場合があります。



| 部屋タイプ | 定員 | 広さ | ベッドサイズ(幅) | バスルーム |
|---------------|------|------|--------------------------------|-------|
| 1 スタンダードトリプル | [06] | 3名 | 92cm×3台 | 洗い場付 |
| 2 スタンダードツイン | [05] | 2名 | 92cm×2台 | |
| 3 ファミリー和室 | [02] | 2~3名 | ソファーマットレス92cm×3 | |
| 4 ファミリー&レジャー4 | [03] | 4名 | 92cm×2台、2段ベッド92cm×1台 | |
| 5 ファミリー&レジャー6 | [04] | 5~6名 | 110cm×1台、130cm×1台、2段ベッド92cm×2台 | |

〈滞在中の客室清掃について〉
 連泊の場合3泊毎に1回となります。詳細はホテルホームページをご確認ください。
 ※お部屋の色調は選べません。
 (お子様の添い寝について)
 [販1] ファミリー和室、[販2] ファミリー&レジャー6は2名まで可能、[販3] スタンダードトリプル、[販4] スタンダードツイン、[販5] ファミリー&レジャー4は1名まで可能

ハイアット リージェンシー 東京ベイ

東京湾と豊かな緑に囲まれたアーバンリゾートホテルです。モダンで温もりあるデザインの客室は、全室洗い場付きバスルームを完備。天気が良い日は海を一望できるルーフトッパー(有料(注))で、優雅で落ち着いた時間をお過ごしいただけます。

■総客室数 / 350室 ■2019年築(2021年リニューアルオープン)
朝食付(和洋ブッフェレストラン)又は食事なし ※ [販1] リージェンシースイート キング宿泊は朝食付(和洋ブッフェ/クラブラウンジ)のみ
イン 15:00 **アウト** 13:00 (通常12:00) **交通** JR京葉線・武蔵野線「新浦安駅」下車南口→シャトルバス約8分

全室禁煙
喫煙スペースあり

P 有料 **Wi-Fi** 無料 **EV車** 充電

無料シャトルバスあり!
(運行ルートはホテルホームページ参照)

小学生以下のお子様の添い寝OK [販3]

原則正ベッド1台(ソファベッド以外)につきお子様(小学生以下)1名の添い寝が可能です。
 ※JR利用プラン・航空機利用プラン(12歳小学生)は対象外となります。

360°ビューはこちら



総合★★★★81点
 サービス★★★★83点
 朝食★★★★88点
 客室★★★★87点
 大浴場———1点

アジョイニング [MS要]
 ※ [販1] デラックスツイン、[販2] ファミリールーム、
 [販3] デラックスキングのみ対象

手荷物配送 **添い寝朝食**
 ※小学生の添い寝も対象
 (詳細はP.4・5参照)

エースJTBのおすすめプラス

ロングステイ
レイトチェックアウト13:00 (通常12:00)

早期申込 [販1] **先着1日1室限定** **45日前までのお申込**
 宿泊日の45日前までに [販4] **リージェンシースイートキング(2~3名)をお申込いただくと割引になるプランをご用意!** [販4]

滞在を彩るプランをご用意しています!

特別な日の思い出作り!
アニバーサリープラン
リージェンシークラブ ラウンジ
 利用可能! 対象客室: [販1] [販2] [販3] **6日前申込限定**
 ▶プラン詳細はP.8をご覧ください
 2~4名1室+**3,300円** **先着1日各3室限定**

リージェンシースイートキングのおもてなし

●リージェンシークラブ ラウンジご利用OK!
 (ラウンジ営業時間/6:30~21:00)
 ・朝食 6:30~10:00
 ・リフレッシュメント 6:30~21:00
 ・イニングカクテルタイム 17:00~19:00
 ・専用カウンターでチェックイン・チェックアウト手続き可能

●特別なアメニティをご用意
 ●ミニバーのご用意



| 部屋タイプ | 定員 | 広さ | ベッドサイズ(幅) | バスルーム |
|---------------------|------|------|---------------------------------|-------|
| 1 デラックス ツイン | [01] | 2~3名 | 110cm×2台、ソファベッド90cm×1台 | 洗い場付 |
| 2 ファミリールーム | [02] | 3~4名 | 110cm×3台、ソファベッド90cm×1台 | |
| 3 デラックス キング | [03] | 2~3名 | 180cm×1台、ソファベッド90cm×1台 | |
| 4 リージェンシースイートキング | [08] | 2~3名 | 180cm×1台、ソファベッド90cm×1台 | |
| 5 コネクティングファミリー [販5] | [05] | 6~8名 | 37.0㎡×2室 110cm×6台、ソファベッド90cm×2台 | |

1 デラックス ツイン



2 ファミリールーム



朝食ブッフェの一例



レストラン(バー・デラックスラウンジ&バー)



エースJTBのおすすめプラス は旅行代金に含まれます。特に記載のない限り各項目滞在中おひとり1回(連泊でも1回)となります(お部屋のグレードアップは除く)。添い寝のお子様は宿泊者特典のご提供はありません(一部除く)。宿泊者特典や営業内容の詳細は都合により変更となる場合があります。最新のホテル情報は各ホテルホームページを併せてご確認ください。

ご旅行のご契約に際しましては、本ページによるご案内のみでは承っておりません。係員よりお渡しいたします旅行条件書等で詳しい旅行条件・旅行代金等のご案内をさせていただきます。ご旅行のご契約をさせていただきます。

販売店 [販1] [早期]と記載があるプランにて予約要。左記プラン以外で予約の場合早期特典適用は不可。 [販2] 添い寝のお子様のお人数をMS要 [販3] お子様の添い寝はごもDで予約。P.39「必ずお読みください」→こども旅行代金適用年齢について「参照。 [販4] 割引前の基本代金は国内個人旅行システムにて「基本プラン」と記載があるプランを確認。 [販5] 11室予約でコネクトルーム(2室)確保

おすすめプラス
 巻頭プラン
 目次
 ディズニールホテル
 東京ディズニーリゾート®
 オフィシャルホテル
 東京ディズニーリゾート®
 パートナーホテル
 東京ディズニーリゾート®
 グッドネイバーホテル
 その他周辺ホテル

旅行代金は基本代金に東京ディズニーリゾートパークチケット料金と各種差額代金を加減した金額となります。10ページ参照

360°ビューは
こちら♪



| | | |
|------|-------|-----|
| 総合 | ★★★★ | 84点 |
| サービス | ★★★★★ | 88点 |
| 朝食 | ★★★★★ | 93点 |
| 客室 | ★★★★★ | 85点 |
| 大浴場 | — | —点 |

1955 東京ベイ by 星野リゾート

2024年6月にグランドオープン！1955年頃のアメリカをイメージしたデザインのホテルです。ホテル内には広々としたおしゃれなパブリックスペースがあり、「あったらいいな」に寄り添える快適性も兼ね備えています。オールドアメリカンなホテルでの滞在をお楽しみください。

■総客室数 / 638室 ■2024年グランドオープン ■朝食付(和洋ビュッフェ/レストラン)又は食事なし
イン 15:00 **アウト** 11:00 **交通** JR京葉線・武蔵野線「新浦安駅」下車北口→シャトルバス約10分



無料シャトルバスあり!
(運行ルートはホテルホームページ参照)

アジョイニング (MS要)

手荷物配送 **添い寝朝食**

(詳細はP4・5参照)

エースJTBのおすすめプラス

朝食優先席

先着1810席限定 **事前申込要** (販2)

朝食優先席プラン(滞在中1回)をご用意!(P.4参照)
 場所:「Restaurant」
 時間:6:30~7:00の入場

お部屋のグレードアップ

1 先着185室限定 **21日前までのお申込**

1 ゴロゴロ寝台付 スタンダード(2~3名) **同額** で
2 ゴロゴロ寝台付 スーペリア(2~3名) を
 ご用意!
 ※5/2~5/5, 7/1~9/30宿泊を除く

2 先着188室限定 **30日前までのお申込**

1 ゴロゴロ寝台付 スタンダード(2~3名) **同額** で
2 ゴロゴロ寝台付 スーペリア(2~3名) を
 ご用意!
 ※4/1~6/30, 8/8~8/16宿泊を除く



2nd Room

2nd Roomは滞在中24時間くつろげるパブリックスペース。軽食を持ち込んだり、身支度を整えたり、靴を脱いでくつろげるスペースなどをご用意。「もう一つのお部屋」のように、朝早く到着した方、ゆっくりくつろぎたい方、どなたでも快適にお過ごしいただける空間です。

キッズスペース(イメージ)
 木馬やすべり台、絵本も揃い、靴を脱いで自由に遊べます。



朝食

朝日が差し込むオーシャンビューのレストラン。ご朝食は和洋ビュッフェでお楽しみください。アメリカを代表するサンドウィッチといわれる、出来立てルーベンサンドがおすすめです。

ルーベンサンド(一例)

2 ゴロゴロ寝台付 スーペリア



広々とした38平米のお部屋はベッド2台の奥にはゆったりとくつろげる寝台スペースがあり、ご夫婦や女子旅の利用におすすめ。大きなソファでくつろいだりおしゃべりをしたりと、楽しみ方は多彩です。

3 スーペリアファミリー



2段ベッドをしつらえ、ベッドスペースとリビングスペースを有効的にご利用いただける使い勝手の良さと心地よさにこだわったゲストルーム。ファミリーやグループで楽しめます。

| 部屋タイプ | 定員 | 広さ | ベッドサイズ(幅) | バスルーム |
|------------------------|------|------|---------------------------------------------|-------|
| 1 ゴロゴロ寝台付スタンダード | [02] | 2~3名 | 32.0㎡ 110cm×2台、 ゴロゴロ寝台110cm×1台 | 洗い場付 |
| 2 ゴロゴロ寝台付スーペリア | [03] | 2~4名 | 38.0㎡ 110cm×2台、 ゴロゴロ寝台110cm×2台 | |
| 3 スーペリアファミリー | [04] | 3~4名 | 38.0㎡ 110cm×2台、 ゴロゴロ寝台(2段ベッド)110cm×1台 | |

※3名様以上でご利用の場合、ゴロゴロ寝台はおお客様ご自身でセツクください。
 (お子様の添い寝について)正ベッド1台につき添い寝1名まで可
 (滞在中の客室清掃について)連泊の場合4泊毎に1回となります。

宿泊除外日:6/16/17



エースJTBのおすすめプラス は旅行代金に含まれます。特に記載のない限り各項目滞在中おひとり1回(連泊でも1回)となります(お部屋のグレードアップは除く)。添い寝のお子様は宿泊者特典のご提供はありません(一部除く)。宿泊者特典や営業内容の詳細は都合により変更となる場合があります。最新のホテル情報は各ホテルホームページを併せてご確認ください。

ご旅行のご契約に際しましては、本ページによるご案内のみでは承っておりません。係員よりお渡しいたします旅行条件書等で詳しい旅行条件・旅行代金等をご案内したのち、ご旅行のご契約をさせていただきます。

販売店 (販1) 取消料は裏表紙参照 (販2) 国内個人旅行システムで宿泊ホテルの着地素材を手配(宿泊ホテル以外の着地素材の手配厳禁)朝食優先席利用日に利用人数で手配(滞在中1回)、システム上満席の場合、増枠リクエスト不可。添い寝のお子様で席が必要な場合は小人で予約。 ※予約完了後に利用人数の変更を行う場合は、システムで変更操作を完了。

ザ ロイヤルパークホテル 舞浜リゾート 東京ベイ

総合サービス
朝食
客室
犬泊場

**新規
オープン
施設**

2026年2月にグランドオープン!世界の4つの海をモチーフにした、冒険心をくすぐる鮮やかなデザインのスタンダードフロア、大自然の中にあるようなダイナミックなデザインのサファリルームが魅力のホテルです。全客室に完備されている電子レンジは連泊やお子様連れにも嬉しいポイントです。また大きなテーブルもご用意しており、グループでも快適にお過ごしいただけます。異国を旅しているかのような、非日常感溢れるホテル滞在をお楽しみください。

■総客室数/750室 ■2025年築 ■朝食付(和洋バイキング/レストラン)又は食事なし
イン 15:00 アウト 11:00 交通 JR京葉線・武蔵野線「舞浜駅」下車南口→車約5分

全室禁煙
喫煙スペースあり

P 有料

空調設備

コンビ

Wi-Fi 無料

無料シャトルバスあり!
(運行ルートはホテルホームページ参照)

小学生以下のお子様の添い寝OK [販1]

正ベッド1台(エキストラベッド以外)につきお子様(小学生以下)1名の添い寝が可能です。*JR利用プラン/航空機利用プラン(12歳以下)は対象外となります。

アジョインング [MS割]

*1 スーペリアトリプル【ギリシャブルー】のみ対象

手荷物配送

添い寝朝食

*小学生以上は別途料金がかかります。現地にてお支払いください。

(詳細はP.4-5参照)

エースJTBのおすすめプラス

朝食優先席

先着1日15席限定 事前申込要 [販2]

朝食優先席プラン(滞在中1回)をご用意!(P.4参照)

場所:「THE COMPASS」
時間:6:30~7:00の入場

早期申込 [販3]

45日前までのお申込

駐車場料金不要!

*チェックイン日12:00~チェックアウト日12:00まで
*1室につき普通乗用車1台 *駐車券をフロントへご提示ください。
*上記時間以外は300円/30分毎に別途がかかります。

連泊申込 [販3]

1 スーペリアトリプル【ギリシャブルー】宿泊限定で
レイトチェックアウト13:00(通常11:00)
*アニバーサリー特典は対象外となります。

アニバーサリー

先着1日1室限定 7日前までのお申込

宿泊日の7日前までに

1 スーペリアトリプル【ギリシャブルー】(朝食付)をお申し込みにいただき誕生日・結婚記念日の前後7日以内にご滞在の方に**最上階(13階/通常3階以上)のお部屋**をご用意!(本人と同室の同行者のみ/事前申込要) [販4]
*連泊申込プランのレイトチェックアウトは対象外となります。



外観(イメージCG)



朝食(一例)



レストラン(イメージCG)

1 スーペリアトリプル【ギリシャブルー】



(イメージCG)

2 スタンダードツイン【インディアンジャスミン】



(イメージCG)

3 スーペリアフォース【アジアンエメラルド】



(イメージCG)

4 デラックスフォース【メキシカンサンフラワー】



(イメージCG)

5 【サファリルーム】スーペリアトリプル



(イメージCG)



フロントロビー(イメージCG)

| 部屋タイプ | 定員 | 広さ | ベッドサイズ(幅) | バスルーム | |
|--------------------------|------|------|-----------|--------------------------|------------------|
| 1 スーペリアトリプル【ギリシャブルー】 | [10] | 1~4名 | 39.4㎡ | 100cm×3台、エキストラベッド90cm×1台 | 洗い場付 |
| 2 スタンダードツイン【インディアンジャスミン】 | [20] | 1~3名 | 31.5㎡ | 100cm×2台、エキストラベッド90cm×1台 | |
| 3 スーペリアフォース【アジアンエメラルド】 | [30] | 3~4名 | 39.4㎡ | 100cm×4台 | 風呂なし シャワーブース付 |
| 4 デラックスフォース【メキシカンサンフラワー】 | [40] | 4~6名 | 49.2㎡ | 100cm×4台、エキストラベッド90cm×2台 | |
| 5 【サファリルーム】スーペリアトリプル | [50] | 2~4名 | 39.4㎡ | 100cm×3台、エキストラベッド90cm×1台 | |

(お子様の添い寝について)1室につき2名まで可能

エースJTBのおすすめプラス は旅行代金に含まれます。特に記載のない限り各項目滞在中おひとり1回(連泊でも1回)となります(お部屋のグレードアップは除く)。添い寝のお子様は宿泊者特典のご提供はありません(一部除く)。宿泊者特典や営業内容の詳細は都合により変更となる場合があります。最新のホテル情報は各ホテルホームページを併せてご確認ください。

ご旅行のご契約に際しましては、本ページによるご案内のみでは承っておりません。係員よりお渡しいたします旅行条件書等で詳しい旅行条件・旅行代金等をご案内したのち、ご旅行のご契約をさせていただきます。

【販1】お子様の添い寝はこどもDで予約。P.39「必ずお読みください」こども旅行代金適用年齢について参照。【販2】国内個人旅行システムで宿泊ホテルの現地素材を手配(宿泊ホテル以外の現地素材の手配厳禁)朝食優先席利用日に利用人数で手配(滞在中1回)。システム上満席の場合、増枠リクエスト不可。添い寝のお子様で席が必要な場合は小人で予約。*予約完了後に利用人数の変更を行う場合は、システムで変更操作を完了。【販3】[早期]又は[連泊]と記載があるプランにて予約要。左記プラン以外で予約の場合早期・連泊特典適用は不可。【販4】専用プランにて予約要。



フロントロビー(イメージCG)



レストラン(イメージCG)

おすすめのプラス
巻頭プラン
目次
ディズニートホテル
東京ディズニートリゾート®
オフィシャルホテル
東京ディズニートリゾート®
パートナーホテル
東京ディズニートリゾート®
グッドネイバーホテル
その他周辺ホテル
旅行代金は基本代金に東京ディズニートパークチケット料金と各種差額代金を加算した金額となります。10ページ参照

グッドチョイス 東京ディズニーリゾート® 周辺ホテル特集

ココがおすすめ! **食事なしプラン**をご用意しています!

東京ディズニーリゾート®・オフィシャルホテルおよび東京ディズニーリゾート®・パートナーホテルの「食事なし」プランは当プランにてお申しいただけます。 ※一部除外の客室・プランがあります。

舞浜・新浦安 Refresh +

お申込はこちら



ご滞在中、舞浜の東京ディズニーリゾート®・オフィシャルホテルと新浦安の東京ディズニーリゾート®・パートナーホテルのうち対象の計6ホテルで、ドリンクやスナック類を追加代金なしで楽しめるプランです。

当カタログでお申込の方は、対象6施設に宿泊していなくてもご利用いただけます! 旅のリフレッシュに是非ご利用ください!

※3月上旬よりお申しいただけます。

舞浜・新浦安 Refresh + で
利用できる施設はこちら!

- ヒルトン東京ベイ
- シェラトン・グランデ・トーキョーベイ・ホテル
- グランドニッコー東京ベイ 舞浜
- ホテルオークラ東京ベイ
- 舞浜ビューホテル by HULIC
- オリエンタルホテル東京ベイ



シェラトン・グランデ・トーキョーベイ・ホテル(イメージ)



クラウンニッコー東京ベイ 舞浜(イメージ)



ホテルオークラ東京ベイ(イメージ)



舞浜ビューホテル by HULIC(イメージ)

オプションプランのご案内

オプション
プラン

WEB申込限定

※お客様ご自身でお申込ください(申込締切日:2日前)

■運営会社:ポーターエクスプレス株式会社

観光
プラン
単品
OK
取消料
他

舞浜・
新浦安

羽田空港/東京駅⇄舞浜・新浦安 らくらく手荷物配送

羽田空港又は東京駅⇄舞浜・新浦安のご宿泊ホテル間の手荷物配送をご利用いただけます。

■設定期間:2026年4月1日~2026年9月30日

■料金/片道、手荷物1個あたり **1,600円** ●料金に含まれるもの/配送料
■取消料は前日まで不要、当日は料金の100%

①羽田空港

- 往路:到着日(チェックイン日)限定 羽田空港(7:30~13:00受付) ⇒ ご宿泊ホテル(20:00までお届け)
- 復路:出発日(チェックアウト日)限定 ご宿泊ホテル(10:00まで受付) ⇒ 羽田空港(16:00~19:50にお受取)
- 受付・受取場所/JAL手荷物受付案内カウンター(第1ターミナル)、SAGAWA羽田空港第2ターミナル宅配カウンター(第2ターミナル)

②東京駅

- 往路:到着日(チェックイン日)限定 JR東京駅(8:30~12:00受付) ⇒ ご宿泊ホテル(20:00までにお届け)
- 復路:出発日(チェックアウト日)限定 ご宿泊ホテル(10:00まで受付) ⇒ JR東京駅(16:00~20:30にお受取)
- 受付・受取場所/JR東京駅改札内B1 グラスタ東京内 手荷物一時預かり所

③各ホテル(復路)

※ご宿泊ホテル受付場所にて10:00までにお預けください。 ※対象ホテルは、右記二次元コードよりご確認ください。

※当日はお申込できません。ご利用の2日前までにお客様ご自身で上記二次元コードよりお申込ください。 ※当日ご利用にならなかった場合、返金・払戻しはありません。 ※お預けいただける荷物は、ファスナー等で口が閉まるバッグおよびスーツケースに限ります。 ※クール宅配便は除外となります。 ※お届けは交通状況により遅れが生じる場合がありますので、予めご了承ください。 ※道路事情により、予告なく手荷物配送受付ができなくなる場合もありますので、予めご了承ください。 ※最少受付人員:1名

右記二次元コードより
お申込みください

往路

羽田空港
(第1ターミナル)は
こちら▼



羽田空港
(第2ターミナル)は
こちら▼



東京駅は
こちら▼



復路

羽田空港
(第1ターミナル)は
こちら▼



羽田空港
(第2ターミナル)は
こちら▼



東京駅は
こちら▼



荷物の補償

- 補償額は、最高30万円まで。
- 現金・貴重品(30万円以上相当の物品)・フール商品・割れ物・ペットボトル・ベビーカー・花火・口の閉じないバッグ及び袋の取扱は不可。
- その他は、運送会社の約款に基づきます。
- 通常の取り扱いにより生じる軽微な破損(すり傷、切り傷、へこみ、汚れなど)は、補償の対象外となります。

預けられる大きさ 重量25kg以内 幅+高さ+奥行=160cm以内

販売店 詳細についてはI-web国内/J-net web情報No.545491参照

必ずお読みください

下記事項は取引条件説明書の補助資料です。
※下記はJTB商品共通のご案内となります。当カタログに記載のない項目も含まれますので、予めご了承ください。
※航空会社名称は裏表紙を確認ください。
※パーク営業時間・アトラクション・休止するパークに関する詳細情報は、東京ディズニーリゾート・オフィシャルウェブサイトでご確認ください。

■当カタログに記載のプランは全て個人型プランです。

添乗員・現地係員は同行しません。ご旅行に必要で最終旅程表・エース整理票をお渡ししますので、旅行中の旅程管理はおお客様ご自身でお願いいたします。

■旅行代金の掲載がない施設は価格が変動するダイナミックプライシングのため、お申しいただく日時によって価格が変動します。

予約後、旅行代金に変動があった場合、差額の収受や返金は行いません。予めご了承ください。

基本代金には東京ディズニーリゾート・パークチケット料金は含まれません。お申込と同時にパークチケットのご購入が必要となります。詳細はP.2をご確認ください。

- 最少催行人員：1名(ただし、各宿泊施設の最低利用人員が最少催行人員となります)
※JRプラン利用の場合は、発地・プランにより2名となります。(2名よりお申込を受付) ※幼児は人数に含まれません。 ※お客様ご自身の希望による取消で最少催行人員未達となる場合は全員取消、又は減員分は払戻しなどお受けできることもあります。尚、最少催行人員を満たす同一客室内での減員に限り、再予約の必要なく減員できる場合もあります。その際は、減員後の1名あたりの旅行代金は変更後の金額となり、契約時の旅行代金と異なる場合があります。販売店係員にお問合せください。
- 旅行代金：出発日、利用人数、日程、食事条件により異なります。
※基本代金に各種差額(宿泊差額等)と東京ディズニーリゾート・パークチケット料金を加減してください。
- カタログ掲載の旅行代金から客室や料理のグレードにより差額が発生する場合、差額金については、加算される時は記載の額を下回る場合があります。減算される時は減算額が増える場合があります。
- 食事条件は旅行代金の中に含まれている食事を表示しています。
※朝食は「バイキング」と記載がない場合はセットメニューです。
- 「休前日」は祝祭日の前日と土曜日。「休平日」は平日以外の日曜日と祝祭日。「平日」は休前日・休日以外の月～金曜日。「休平日」は平日と休日」を意味します。
- 各宿泊施設掲載のエースJTBのお約束・おすすりポイント等は旅行代金に含まれます。但し、利用にならない場合は返金はありません。また、特にお客様への限り滞在おひとり1回(連泊でも1回のみ)です。内容がアルコール類の場合、20歳未満のお客様の提供はありません。
- 滞在期間中は、チェックイン後～チェックアウト迄の間を指します。
- ご旅行中に、お客様の都合で使用されなかった切符やクーポン券類の払戻しは一切できませんので、予めご了承ください。
- 行程の凡例
航空機 (普通線) 航空機、JR、鉄道 (JR以外)、…… 徒歩、バス、タクシー、ハイヤー、レンタカー、…… 船、ケーブルカー、ロープウェイ、リフト、……
※現地お客様負担(旅行代金には含まれません)、()内は經由又は乗換えとなります。バス・タクシー・ハイヤー・レンタカー乗車中はシートベルトを着用してください。
- 申込締切日について：宿泊のみ、航空機利用プラン、JR・列車利用プランは出発日の前日まで、FDA・JJPは3日前までお申込できます。(一部異なることもあります)
※但し、店舗休業日等により異なる場合があります。

子ども・幼児について

- 子ども旅行代金適用年齢について
(子ども旅行代金の掲載はありません。JTBホームページ又は販売店係員にお問合せください。)
- 子ども旅行代金は、旅行開始日当日を基準に小学生の方に適用いたします。ただし、航空機利用を含む商品の場合は、旅行開始日当日を基準に6～11歳に適用します。
※宿泊施設により適用条件が異なる場合があります。お申し込み時に販売店係員またはJTBホームページにてご確認ください。[販1] ※子ども(小学生)の添い寝が可能な施設、プランがあります。(一部異なる施設があります。)(但しJR利用プランでお申込の場合は、エース企画商品のJRではご利用いただけません。一般のJRさぶごの購入が必要です。)[販2]
- 販売店 [販1] 国内個人旅行システムプラン詳細内[お客様を含む予約について]の子ども代金適用年齢を参照 [販2] 一般のJRさぶご(お札)の購入は販売店又はJRみどりの窓口等でお買い求めいただくようご案内ください。

幼児旅行代金について

- 3歳～5歳 (JJP・2026年5月19日発行のANAおよびANA提携航空会社は2歳～5歳)で航空機利用の場合は幼児旅行代金が必要となります。(搭乗日基準)
- 3歳未満 (JJP・2026年5月19日発行のANAおよびANA提携航空会社は2歳未満)の幼児で航空機の座席を使用する場合、別途幼児旅行代金が必要となります。 ※JJPは1歳以下の幼児で座席を使用しない場合でも、幼児料金が必要です。 ※JALグループ利用で往路が2歳、復路が3歳となる場合でも往路復路ともに幼児旅行代金が適用となります。ANA・FDA・JJP利用の場合は、販売店係員にお申し出ください。[販3]
- 販売店 [販3] JALグループ利用で往路復路共に3歳で手配。ANA・FDA・JJPはweb内/Jnet-web内個人旅行システムマニュアル確認要

幼児(未就学児)施設使用料について

- 幼児(未就学児)施設使用料等の掲載はありません。JTBホームページ又は販売店係員にお問い合わせください。
- 子ども旅行代金を適用しない、幼児(未就学児)には食事や寝具の提供はありません。ただしこの場合でも、宿泊施設により施設使用料の支払が必要となります。(旅行代金には含まれません。宿泊施設に直接お支払いください)幼児施設使用料に含まれるサービス内容は各宿泊施設により異なります。またこれ以外の名目で費用の支払いが生じる場合があります。
- ※幼児施設使用料等の支払い額の合計が、子ども旅行代金よりも高くなる場合があります。その場合は子ども旅行代金で申込をおすすめします。 ※添い寝のお子様は、原則正ベッド1台につきおひとりとなります。1室あたりの幼児利用可能人数は宿泊施設により異なります。販売店係員にお問合せください。
- 幼児(未就学児)のJR・列車利用時の運賃料金、食事について
●幼児(未就学児)であっても、JR・列車での座席利用を希望される場合は、子ども運賃料金が必要となります。また宿泊施設において食事の提供が必要な場合は、子ども旅行代金でお申し込みください。
- その他
●寝具「食事不要の小学生添い寝」は、原則として1室におとな参加者と同人数まで申込できます。ただし寝具の利用が無くても[消防法]や都道府県の条例基準等により、[客室利用人数の一人とみなされる]場合があります。これにより客室の法定定員数を超える時は、旅行契約締結後であっても、ご利用部屋数の変更が必要となる場合があります。1室あたりの幼児(未就学児)利用可能人数は宿泊施設により異なります。販売店係員にお問合せください。
- 小学生添い寝または幼児(未就学児)でお申込みのお子様には、特に記載のない場合を除き各施設のアメニティ、エースJTBセントのお約束・おすすりポイント等の提供はありません。

温泉(鉱泉含む)について

- お客様が快適に入浴いただけるように適切な温度・成分となるよう加水・加温等をしている場合があります。
- 浴槽は多数ある宿泊施設の場合、入浴をより楽しんでいただけるように、入浴剤を使用することがあります。(例：ワイルド風呂、酒風呂、薬湯等)
- 安心して入浴いただけるように、殺菌消毒をしている宿泊施設もあります。

語税・宿泊税について

- 旅行代金にはサービス料・消費税が含まれます。宿泊税は旅行代金には含まれません。必要となる地域は現地でお支払いください。おひとり1泊あたり目安として100円～1,000円の範囲となり、各自治体ホームページ等で確認ください。入湯税は新たに徴収される場合を除き旅行代金に含まれます。宿泊施設によりおひとり1泊あたり150円～500円前後です。

交通手段について

- (JR利用)
●ダイヤ改正により、列車名・列車番号・発着時間・本数等が変更となる場合があります。
- 募集型企画旅行の運賃・料金を適用しているため、一部指定駅を除く途中下車の不可、乗車変更の制限等、ご利用に際して一部制限があります。
- JRの座席指定券の発売は、乗車日の1ヶ月前となります。座席数に限りがありご希望に叶えない場合があります。予めご了承ください。
- (航空機利用)
●適用運賃は個人包括旅行割引運賃又は包括旅行割引運賃となり、利用上の制限があります。
- 航空会社の都合により発着時間、便名等が変更となる場合があります。

航空運賃変動型プランの注意

- お申しいただく日時によって(内容が同じでも)旅行代金が変動する商品です。
- 予約後に旅行代金に変動があった場合でも差額の収受や返金は行いません。予めご了承ください。
- 旅行代金は申込時に全額のお支払いが必要となります。
- 予約完了後の変更はお受けできません。旅程(日時・航空便・座席クラス・宿泊施設・プラン・レンタカー)の変更や追加、旅行参加者の変更(氏名・年齢・性別の変更、訂正を含む)はできません。この場合、予約の取消・再予約が必要となります。
- 1予約につき6名(席)まで、航空座席が不要な0～2歳 (JJP・2026年5月19日発行のANAおよびANA提携航空会社は0～1歳)の幼児は2名までの手配となります。また、部屋の利用人数が7名以上の受付はできません。

宿泊について

- 特に記載のない限り、客室は風呂・トイレ付です。
- 宿泊施設の客室が洋室の場合、利用人数によってはソファベッド又はエキストラベッド使用となる場合があります。販売店係員へお問合せください。スタジオツインは、シングルベッド+エキストラベッドのご利用となります。カタログに掲載されている客室の写真は一例となり、実際とは異なる場合があります。
- 和洋室の場合、特に記載のない限り1室に「正ベッド」は2台です。
- ダブルベッドルームの場合、ベッド2台をつなぎあわせてベッドメイキングすることもありますが、ツインベッドルームの場合、2つのベッドが離れていない部屋や、2つのベッドマットが1つの枠の中に入っている部屋、2つのベッドのサイズや種類が異なる場合があります。
- 客室の眺望について
オーシャンフロント…海辺に位置し、正面に海を眺めることができる部屋。
オーシャンビュー…お部屋(バルコニーを除く)から見える海が視界のかなりの部分を占めている部屋。
パシフィックビュー…お部屋の中からは海が見えませんがバルコニーから海が見える部屋。
- 「露天風呂付」とは、外気に触れることができ、開放感のある屋外に露天風呂が付いている部屋です。 ※但し、構造上、天井や側面に壁がある場合があります。また、天候(厳冬期・荒天時)やお客様の希望により、閉断することが可能な造りになっている場合があります。

食事について

- 連泊の場合、2泊目以降の食事内容はカタログ記載内容と異なる場合があります。
- 食事場所・内容は、1室の入居人員毎の対応について記載。食事場内容が複数あり確定していない場合は、特に記載がない限り選択はできません。また、複数客室でご予約のグループは、人員及び室数により記載の場所と異なる場合があります。
- 食物アレルギーに関しては必ずお申込時に販売店係員にお申し出ください。旅行中は、厳密なアレルギー物質除去食の提供はできません。アレルギー対応で追加料金が発生する際は、現地地となります。
- 料理写真は季節・仕入等の都合により料理内容・器が変更となる場合があります。

プランの選択について

- 客室・食事条件・食事内容等の選択は特に記載のない限り、グループ毎の選択となります。おひとり毎の選択はできません。

送迎について

- 最寄の駅・バス停等～各宿泊施設間の送迎は時間やお申込人数により利用できない場合があります。申込が必要な場合や送迎のできる区間・時間については各宿泊施設のホームページ又はお電話にてご確認ください。送迎はエースJTB募集型企画旅行契約内容の一部には含まれません。

車椅子ご利用のお客様、身体障害者補助犬について

- 利用のお客様は必ず申込時に販売店係員にお申し出ください。

お客様の状況によっては、当初の手配内容に含まれていない特別な配慮・措置が必要になる場合があります。詳細は、「旅行条件書」の「お申込み条件」を確認ください。特別な配慮・措置が必要となる可能性がある際は、必ずお申し出ください。

その他ご注意

- 各ページに掲載されている宿泊施設や入場施設の情報は、営業時間、食事場所・内容・時間、入浴場所・時間、プール営業・時間、客室清掃条件等が予告なく変更となったり、サービスの提供が中止となる場合があります。また、指定された列車・便の運休等により、列車・便の変更や行程の変更が行われることがあります。
- 天候等の諸条件により、記載の観光内容がご覧いただけられない場合があります。
- 掲載のイベントは特に記載のない限り2025年12月現在の予定です。内容等は変更となる場合がありますので、予めご了承ください。
- 祭・花火・大規模スポーツ大会等のイベントが開催される際、現地に公共交通機関の運行が規制される場合があります。
- [国内旅行総合保険]をおすすめします。販売店係員にお尋ねください(一部お取り扱いできない販売店があります)。
- 写真は一例です。客室の花や食事の飲料等は旅行代金に含まれません。
- 宿泊施設によってはチェックインの際、デジビットとしてクレジットカードの提示等を求められる場合があります。

宿泊施設に関するマーク表記について

※ピンクマークは有料、青マークは無料です。

| | | | | | |
|------------------|----------------------|-----------------------------------------------------------------------------|-----------------------|---------|------------------------------------------------|
| 全室禁煙 喫煙スペースあり | 全室禁煙。館内に喫煙スペースがあります。 | 全室禁煙 喫煙スペースなし | 全室禁煙。館内に喫煙スペースはありません。 | 空気清浄機 | 客室に空気清浄機があります。 |
| P | 有料 | 駐車場があります。(屋内・屋外契約駐車場含む) | | コビト | 徒歩約2分以内のコビトがあります。 |
| EV車充電 | EV車充電 | 電気自動車(EV車)用充電スタンドがあります。 | | Wi-Fi無料 | 館内(客室含む)でWi-Fiを無料で利用できます。 ※一部ご利用いただけない場合もあります。 |
| 温泉 | 温泉 | 温泉又は鉱泉があります。(大浴場・露天風呂・貸切風呂・家族風呂の全ての浴槽が温泉とは限りません) 有料・無料は大浴場・露天風呂マークでご確認ください。 | | 貸切 | 貸切・家族風呂があります。 |
| 大浴場 | 大浴場 | 大浴場があります。 | 露天風呂 | 露天風呂 | 露天風呂があります。 |
| 屋内プール | 屋内プール | 屋内プールがあります。(通年営業/季節営業) | | サウナ | サウナがあります。 |
| 屋外プール | 屋外プール | 屋外プールがあります。(通年営業/季節営業) | | | |

アジョイング 2部屋以上ご利用の場合「隣」又は「向かい」又は「斜め向かい」のお部屋をご用意します。3部屋以上の場合や構造上、「隣又は向かい」にならない場合もあります。また、記載のないホテルでもとなりのお部屋ご希望があれば、販売店係員にお申し出ください。 ※詳細はP.4をご確認ください。 [販売店 MS各ホテルページ参照]

レンタカープラン・オプションプランに関するマーク表記について

募集型企画旅行 (株)JTBが企画・実施する募集型企画旅行です。 主たる募集型企画旅行契約の内容の一部として取り扱います。

以下マークがある商品については、(株)JTB(以下「当社」といいます)の募集型企画旅行の旅行条件は適用されません。お申込の際は、それぞれの契約条件を必ずご確認ください。

| | | | | | |
|-----------|------------------------------|------|---------------------------------------------------|-------|---------------------------------------------------------------------|
| 他社募集型企画旅行 | 当社以外の旅行会社が企画・実施する募集型企画旅行です。 | 手配旅行 | お客様と販売店との間の手配旅行契約となります。 | 観光プラン | 非旅行契約のため、プランの運営会社が定める取引条件が適用されます。お客様自身でホームページ等でご確認ください。 |
| 取消料A | 取消料基準は条件Aを適用します。(裏表紙をご覧ください) | 取消料他 | 取消料A以外となります。各プランの掲載内容又は旅行条件書にてご確認ください。 | 取消料なし | 取消料はかかりませんが、予約しているプランを取消する場合、事前の連絡が必要となります。無連絡の場合は取消料が請求される場合があります。 |
| 単品OK | オプションプランのみのお申込が可能です。 | 単品不可 | JTBの宿泊プランとあわせてお申し込みください。(一部、当カタログ内プラン申込者限定の場合あり。) | | |

おすめりプラン
巻頭プラン
目次
ディズニーホテル
東京ディズニーリゾート®
オフィシャルホテル
東京ディズニーリゾート®
パシフィックホテル
東京ディズニーリゾート®
グランドネイバーホテル
その他周辺ホテル

東京ディズニーリゾート®。関連作品や話題作が見放題！ディズニープラス スタンダード30日間無料視聴

東京ディズニーリゾート®の人気のアトラクションやキャラクターの物語をはじめ、往年の名作や話題の新作までディズニープラスで見放題配信中。旅をもっと楽しむなら、「旅マエ」にチェック！※詳細はカタログ中面4ページ「エースJTBのおすすめプラス」をご確認ください。



すべての作品が見放題

© 2026 Disney and its related entities



あなたに合ったスタイルで♪

JTBは、窓口が選べます!



店舗相談

- 経験・知識豊富な、あなたの街のスタッフと直接会って相談できます。
- 行きたい旅先のパンフレットを見ながらのご案内が可能です。

リモート相談

- 事前の相談予約で時間が選べるので、場所を選ばず、待たずにスタッフとお話しできます。
- リモートなので、遠方に住むご家族やご友人と一緒に相談することも可能です。

WEB

- 24時間いつでもOK!最新の空室・空席情報が確認可能です。

お電話

- 専門知識のあるスタッフと話しながら旅をかたちに。※電話番号はパンフレット裏面をご確認ください。

当カタログ掲載以外にも! / 多数の宿泊施設・プランをご用意!

JTB MySTYLE



こちらの二次元コードからCHECK!!

募集型企画旅行 ●取消料：旅行契約成立後、お客様の都合で契約を解除されるときは、次の金額を取消料として申し受けます。

- 下記③④⑤⑥以外の場合
- 宿泊のみ: 4/29~5/5, 8/11~15, 9/19~22宿泊分(連泊*は4/29~5/5, 8/11~15, 9/19~22が初泊日に当たる場合)、及びP.36(1955 東京ベイ by 星野リゾート)宿泊分

| 契約解除の日 | 取消料(おひとり様) |
|-----------------------------------|------------------------------------------------|
| 1) 21日目にあたる日以前の解除(日帰り旅行にあっては11日目) | 無料 |
| 2) 20日目にあたる日以降の解除(3~7を除く) | 旅行代金の20% |
| 3) 14日目にあたる日以降の解除(4~7を除く) | 旅行代金の20% (左記に加え、パークチケット取消料が入場日1日あたり200円加算されます) |
| 4) 7日目にあたる日以降の解除(5~7を除く) | 旅行代金の30% |
| 5) 旅行開始日の前日の解除 | 旅行代金の40% |
| 6) 当日の解除(7を除く) | 旅行代金の50% (円加算されます) |
| 7) 旅行開始後の解除または無連絡不参加 | 旅行代金の100% |

*連泊とは同一宿泊施設の同プランで連続した宿泊で、宿泊人数・室数・室タイプ・食事条件がいずれも同一の場合

③宿泊のみ: ②④以外の場合

| 契約解除の日 | 取消料(おひとり様) |
|---------------------------|------------------------------------------|
| 1) 15日目にあたる日以前の解除 | 無料 |
| 2) 14日目にあたる日以降の解除(3~6を除く) | 無料 (左記に加え、パークチケット取消料が入場日1日あたり200円加算されます) |
| 3) 5日目にあたる日以降の解除(4~6を除く) | 旅行代金の20% |
| 4) 3日目にあたる日以降の解除(5~6を除く) | 旅行代金の20% |
| 5) 当日の解除(6を除く) | 旅行代金の50% |
| 6) 旅行開始後の解除または無連絡不参加 | 旅行代金の100% |

④東京ディズニーシー・ファンタジースプリングスホテル ファンタジーシャトー、東京ディズニーランド®ホテル、ディズニーアンパサダー®ホテル、東京ディズニーシー・ホテルミラコスタ®、東京ディズニーリゾート・トイ・ストーリー®ホテル、東京ディズニーセレブレーションホテル®の宿泊のみの場合(但し、4/29~5/5, 8/11~15, 9/19~22宿泊分は②)

| 契約解除の日 | 取消料(おひとり様) |
|---------------------------|------------------------------------------|
| 1) 15日目にあたる日以前の解除 | 無料 |
| 2) 14日目にあたる日以降の解除(3~6を除く) | 無料 (左記に加え、パークチケット取消料が入場日1日あたり200円加算されます) |
| 3) 7日目にあたる日以降の解除(4~6を除く) | 旅行代金の30% |
| 4) 旅行開始日の前日の解除 | 旅行代金の40% |
| 5) 当日の解除(6を除く) | 旅行代金の50% |
| 6) 旅行開始後の解除または無連絡不参加 | 旅行代金の100% |

⑤各コース上に適用取消料の明記がある場合 それぞれに記載のある取消料を適用します。

*貸切船舶を利用する旅行については、上記の表によらず、コースページ内に記載する取消料に拠ります。

⑥航空運賃変動型プランの取消料(JJPを除く): 利用航空会社の個人包括旅行運賃(価格変動型)を利用の場合

| 契約解除の日 | 取消料(おひとり様) |
|--------------------------------------------------------------------------------|--------------------------------------------------------------------------------------------------------------------------------------------------------------|
| イ 旅行契約の締結時から利用航空便乗日の前日から起算してさかのぼって55日前(FDA利用においては45日前)にあたる日までの解除 | 利用航空便1区間につき500円(2026年5月19日以降のANA便利用の小児は、利用航空便1区間につきおひとり様375円)※ただし、JALまたはANA乗継便利用で、出発地と最終目的地までをJALまたはANAが指定する適用条件で乗り継ぐ場合は、複数区間利用であっても当該乗継便利用区間は1区間とみなします。 |
| ロ 利用航空便乗日の前日から起算してさかのぼって54日前(FDA利用においては44日前)にあたる日(21日前)にあたる日までの解除(リハに当たる場合を除く) | 利用航空便1区間につき2,000円(2026年5月19日以降のANA便利用の小児は、利用航空便1区間につきおひとり様1,500円)※ただし、JALまたはANA乗継便利用で、出発地と最終目的地までをJALまたはANAが指定する適用条件で乗り継ぐ場合は、複数区間利用であっても当該乗継便利用区間は1区間とみなします。 |
| ハ 旅行開始日の前日から起算してさかのぼって20日目にあたる日以降に解除する場合(二からたまでに遅れる場合を除く) | 旅行代金の20% |
| ニ 旅行開始日の前日から起算してさかのぼって7日目にあたる日以降に解除する場合(ホからたまでに遅れる場合を除く) | 旅行代金の30% |
| ホ 旅行開始日の前日の解除 | 旅行代金の40% |
| ヘ 旅行開始当日の解除(トに遅れる場合を除く) | 旅行代金の50% |
| ト 旅行開始後の解除または無連絡不参加 | 旅行代金の100% |

*14日目にあたる日以降の解除(トを除く)は、上記に加え、パークチケット取消料が入場日1日あたり200円加算されます。

①~⑥に記載の「旅行代金」とはパークチケット代金を除いた部分の代金となります。 ※当カタログは2025年12月31日時点の情報を基に作成しています。

■ご旅行のご契約に際しましては、本冊子によるご案内のみでは承っておりません。係員よりお渡しいたします旅行条件書等で詳しい旅行条件・旅行代金等をご案内したのち、ご旅行の契約をさせていただきます。

左記「イ」と「ロ」期間の契約解除は「航空券取消料」を申し受けます。航空会社ごとの「航空券取消料」は以下のサイトでご確認ください。

日本航空ウェブサイト <https://www.jal.co.jp/ja/dom/charge/> 全日空ウェブサイト <https://www.ana.co.jp/ja/jp/guide/plan/fare/domestic/charge/> フジドリームエアラインズウェブサイト https://www.fuji-dream.co.jp/fare/cancel_list_personal.html

*当社の責任とならない各種ローンの取扱上の事由に基づき、お取消になる場合も左記取消料をお支払いいただきます。

*お客様のご都合による出発日およびコースの変更、運送・宿泊機関等行程中の一部の変更についても、全体に対するお取消とみなし、取消料の対象となります。JAL・ANAが指定する乗継便を1区間とみなす適用条件は各社以下ウェブサイトにてご覧いただけます。

日本航空(JAL) <https://www.jal.co.jp/ja/dom/fare/rule/transit/> 全日空(ANA) (下記ページ、2.乗り換えについて参照) <https://www.ana.co.jp/ja/jp/guide/reservation/domestic/itinerary/>

利用航空便の航空会社：ANA(全日本空輸)・ADO(エア・ドゥ)・SFJ(スターフライヤー)・SNA(ソラシドエア)・JAL(日本航空)・JAC(日本エアコミューター)・RAC(琉球エアコミューター)・FDA(フジドリームエアラインズ)・JJP(ジェットスター・ジャパン)

旅行企画・実施

観光庁長官登録旅行業第64号

株式会社 JTB

日本旅行業協会正会員

〒140-8602

東京都品川区東品川2-3-11

(2026年5月7日以降)本社移転に伴い住所が変更となります。

〒105-7131 東京都港区東新橋1-5-2



ボンド保証会員



旅行業公正取引協議会 会員

商品群：WX(ダイニング&ステイプラン)・X3(朝食優先席プラン)・WZ(ディズニーホテル)・X1(シェラトン・グランデ・トーキョーベイ・ホテル、ホテルオークラ東京ベイ、東京ベイ舞浜ホテルファーストリゾート、ハイアットリージェンシー東京ベイ)・WY(上記以外)

総合(国内)旅行業務取扱管理者とは、お客様の旅行を取り扱う営業所での取引に関する責任者です。この旅行契約に関してご不明な点があれば、ご遠慮なく上記の取扱管理者にお尋ねください。

| 請求コード | 北海道エリア | 東北エリア | 東日本エリア | 中部・北陸エリア | 西日本エリア | 中国四国エリア | 九州エリア |
|---------|---------|---------|---------|----------|---------|---------|-------|
| 1161054 | 1261214 | 1461154 | 1561054 | 1661054 | 1761054 | 1861064 | |



当カタログを印刷および製本する際の電力量(5,800kWh)は、再生可能エネルギーでまかなわれています。 ※デジタルパンフレットは、グリーン電力で印刷・製本を行った印刷物のデータを使用して作成しました。

