



感動のそばに、いつも。

フライト・ホテル・観光&チケット&グルメからMAPまで
JTBの旅情報満載

2026年4月からの

ヨーロッパ

北欧・ドバイ・トルコ・エジプト・モロッコ



イタリア/ベネチア



イギリス/ロンドンビッグベン



スペイン/バルセロナ サグラダ・ファミリア



フランス/モンサンミッシェル



ドバイ/バーゼル・カリファと街並み

旅のアレンジ自由自在！
「わたしだけの旅」を
JTBが全力で応援します

だから！ **JTB**

旅に、納得の価値と満足を。
ルックJTBには、お客様に選んで
いただきたい理由があります。 P.8 >>>

当カタログに掲載の内容は、2025年12月時点で実施を予定しているものです。ご出発の時期により、実施内容が変更となる場合がございます。

JTBでヨーロッパ

都市も食事も芸術も。“選べる”が多いほど、ヨーロッパ旅行は自由になる

ロンドン/ビッグベン P.22-27



イギリス 常に新しい物を取り入れつつ、伝統を重んじる歴史ある国

モンサンミッシェル P.14-21



フランス 華やかに満ちた歴史を持ち、世界中から人が集まる観光大国

フィレンツェ/ドゥオモ P.28-41



イタリア 世界遺産の宝庫！壮大な遺跡や絵になる街並みは必見

バルセロナ/サグラダ・ファミリア P.44-51



スペイン 芸術、文化、美食や建築美を楽しむ情熱の国



魅惑の街歩きを発見！

見ても楽しい！かわいいマカロン

フィンランド

スウェーデン

デンマーク

イギリス

オランダ

ドイツ

ベルギー

チェコ

オーストリア

ハンガリー

フランス

イタリア

ポルトガル

スペイン

マルタ

ガールツブルク/ミラベル庭園

リスボン/発見のモニュメント P.58



ポルトガル 大航海時代に思いをはせる、ユーラシア大陸最西端の国

ホーエンシュバンガウ/ノイシュバンシュタイン城 P.56-57



ドイツ 中世の街々、ノイシュバンシュタイン城やクリスマスマーケットなど見どころ満載

2026年4月~2027年3月

ヨーロッパのお祭り・イベントカレンダー

歴史的なお祭りやイベントもヨーロッパ旅行の醍醐味ですね。開催されます。ニース、エディンバラではお祭り・イベントを楽

1月~2月頃

フランス
ニースのカーニバル
詳しくはP.21



2月~3月頃

マルタ
マルタのカーニバル

5月頃

イギリス
ロンドンのチェルシー
フラワーショー

7月~8月頃

オーストリア
ザルツブルクの音楽祭

8月頃

ベルギー ※2年に一度開催
ブリュッセルの
フラワーカーペット

8月頃

イギリス 詳しくはP.27
エディンバラの
ミリタリータトゥー



2月~3月頃

イタリア ベネチアのカーニバル



P.60-61

フィンランド 心洗われる大自然とサウナ文化が織りなす「森と湖の国」



P.60-61

スウェーデン 「水の都」ストックホルムでFika(コーヒープレイク)を。

READY!

ヨーロッパ

自分スタイルのアレンジ旅なら、ルックJTBMystyle

歴史、芸術、文化、自然、食…多彩な魅力のあるヨーロッパ。旅に出たいと思った瞬間から思い出の写真を眺める日まで、より充実した時を過ごしていただけるよう様々な出会いや体験、サポートをご用意しました。ルックJTBと心を彩る旅へ出かけませんか？

さらに詳しくはこちら



P.60-61

デンマーク 北欧デザインとアンデルセン童話が息づく場所



ブリュッセル/市庁舎

P.59

ベルギー ワッフル、チョコレート、ビール…おいしいもの盛りだくさんの美食の国



プラハ/旧市街広場

P.52-55

チェコ 中世の雰囲気を感じられる街々、名物のビールも味わいたい



ヴァレッタ

P.42-43

マルタ 中世の街並みとリゾートが楽しめる美しい島国



アムステルダムの運河

P.59

オランダ 多くの芸術家が生まれた、花と運河が彩る美しい国



ブダペスト/国会議事堂とくさり橋

P.52-55

ハンガリー 「ドナウの真珠」、ブダペストを擁するフォークロア豊かな国



ウィーン/シェーンブルン宮殿

P.52-55

オーストリア 数々の音楽家が活躍した音楽の都で芸術と歴史を満喫

中近東・モロッコ

はこちら
ドバイ/トルコ/
エジプト/モロッコ

P.66-77



ルックJTBMystyleでご案内する都市でも数多くのお祭りやイベントが楽しんでいただく為のチケットを組み込んだコースや追加プランもご用意！

9月頃

イタリア ベネチアの歴史的レガッタ

12月頃

ヨーロッパ各地
クリスマス
マーケット

9月~10月頃



ドイツ ミュンヘンのオクトーバーフェスト



※各地のイベント実施時期は例年の情報となりますが、現地事情により変更となる場合があります。

せっかくなら2カ国周遊

プラス2日で、
さらにヨーロッパ満喫!

電車でお隣の国へ?
飛行機であの憧れの国へ?
ヨーロッパだから叶う、
欲張り満喫の旅

P.62-65



あなたのやりたいことが
JTBならきっと見つかる

憧れの姿を

観たい!



ヨーロッパで したいこと

ふわふわのオムレツは
モンサンミッシェルで
味わいたい!



不動の人気を誇る
神秘の修道院

モンサンミッシェル/フランス

世界遺産・モンサンミッシェル
日帰りツアー
(日本語公認ガイド、島内自由見学、
修道院入場券付) ▶P.78

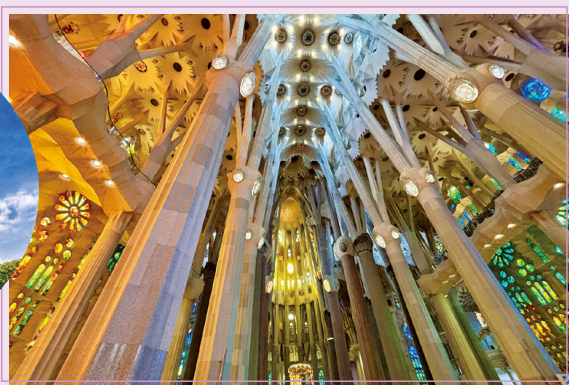

ガウディ
没後100年に
あたる2026年に
訪れてみたい!

サグラダ・ファミリア/スペイン・バルセロナ

サグラダ・ファミリア・ツアー!
塔のエレベーター付き世界遺産
サグラダ・ファミリア入場観光
▶P.84



城内の趣きある
小路を散策

歴史を 感じたい!



絢爛豪華な装飾や
広大な庭園で当時の
王宮の生活を感じる



ベルサイユ宮殿/フランス

【午前】ベルサイユ宮殿ツアー
(日本語公認ガイド、フラゴナール香水博物館見学付) ▶P.79

古代ローマ遺跡に
思いをはせる



コロッセオ内部



コロッセオとフォロ・ロマーノ/イタリア・ローマ

コロッセオとフォロ・ロマーノ入場チケット付き!
パラティーノの丘も行く 午後 半日観光 ▶P.83

傑作に、芸術に 触



イタリア美術に酔いしれる

バチカン美術館/イタリア・ローマ

バチカン美術館予約入場チケット付き! システィーナ礼拝堂&
特別通路を利用! サン・ピエトロ大聖堂 午前観光 ▶P.83

世界最大級の美術館。1日では見



ルーブル美術館/フランス・パリ ルーブル美術館ツアー(日本語)

その街の食を

味わいたい!

具材のうまみが染み込んだ
パエリアを堪能したい!



シエテ ポルタス/スペイン・バルセロナ
シエテ ポルタスでのディナー ▶P.91



見た目にもかわいいスイーツで
優雅にティータイム♪



ブリジットベーカリー/イギリス・ロンドン ブリジットベーカリーのアフタヌーンティ ▶P.82

素材の味を生かした
本場のパスタが食べたい!



VICI ビストロ&
レストラン/
イタリア・ローマ

VICI ビストロ&
レストランでの
ランチ・ディナー
▶P.91

エッフェル塔を眺めながら食事すれば
気分はパリジェンヌ!



見た目が
美しい!

レ・ゾンブル/
フランス・パリ
レ・ゾンブルでの
ランチ・ディナー
▶P.91



カラフルなマカロン!
何色
見つけられるかな?

見たい!

ルネサンス美術
誕生の地で作品に出会う



ウフィッツィ美術館/イタリア・フィレンツェ
ウフィッツィ美術館 チケット ▶P.89

あの乗り物で 巡りたい!

真っ赤なバスに乗って
現地の人になりきろう!



二階建てバス/イギリス・ロンドン
ロンドン二階建てバスツアー!
王道ルートを巡る午後観光
(日本語アシスタント付き) ▶P.81



バスに乗って
ロンドン見物!

学しきれないかも!?



公認ガイド)午前/午後 ▶P.79



ベネチアといえばこれ!!
細い水路をゆったり進む



gondola 遊覧/イタリア・ベネチア

【ディナー付きプラン】貸切 gondola・
日本語アシスタント付き遊覧 午後
(フォトストップ付) ▶P.83

あなたにぴったりの旅行はどのタイプ？

JTBなら叶う、私だけの旅づくり！



単品購入が可能です
あらかじめセットされています

旅慣れている マイル利用で航空券はある！ お友達の家泊まるので、航空券だけ予約したい！

そんな人には…
航空券やホテルなど、必要なもの、足りないものだけ購入できます

個人手配旅行

航空券のみ予約
ホテルのみ予約
空港送迎のみ予約
オプションツアーのみ予約 P.78-91
JTB24時間緊急支援ダイヤル

必要なものだけ購入できます

マイル利用で航空券はある！ 個人旅行では行きづらい観光地を手軽に巡るツアーを探している 団体旅行は苦手だけど、観光案内してくれるツアーは楽し、安心だと思う

そんな人には…
ホテル、観光&食事がセットになった現地発着・周遊バスツアー

ランドクルーズ(ヨーロッパ)

JTB商品取扱店にお問い合わせください

航空券 含まれていません
ホテル
空港送迎(※) ※一部コースを除く手配しないことも可能です
観光・移動(※) ※都市により異なります
JTB24時間緊急支援ダイヤル

現地では自由に過ごせる旅行スタイルが好き フライトやホテルは自分でじっくり選んで決めたい 出発前も現地でも何かあったときのサポートは欲しい

そんな人には…
旅の基本「航空券&ホテル&空港送迎」に「過ごし方」を自由に組み合わせ!

ルックJTBMySTYLE(フリープラン) P.8-77

航空券
ホテル
空港送迎
アクティビティ観光・食事
ルックJTB安心パック

※手配しないことも可能です ※手配しないことも可能です

行きたいところに案内してくれるラクチンな旅行をしたい 旅先の出会いも楽しみたい 旅の仲間とみんなで一緒に感動を味わいたい

そんな人には…
旅のプロがご案内!旅行まるごとお任せください

添乗員同行ツアー

航空券
ホテル
空港送迎
観光・食事
ルックJTB安心パック

※ルックJTB商品のみ

もっともっと自由に
もっと自由に
自由と安心がちょうどいいバランス
もっと安心を

あなたに合ったスタイルで♪

相談窓口が選べます!

詳しくはこちら

店舗

- 経験・知識豊富な、あなたの街のスタッフと直接会って相談できます。(JTB商品取扱店)

オンライン

- 事前の相談予約で時間が選べるので、場所を選ばず、待たずにスタッフとお話できます。
- 遠方に住むご家族やご友人と一緒に相談することも可能です。

WEB

- 24時間いつでもOK!最新の空室・空席情報が確認可能です。

お電話

- 経験・知識豊富なスタッフと話しながら旅をかたちに。

必要なものだけ選んでもっと自由に旅する

<p>航空券</p> <p>大手航空会社からLCCまで選べます</p> <p>航空会社 約100社</p>	<p>ホテル</p> <p>眺望や立地などこだわりのホテルが選べます</p> <p>ホテル 約57万件</p>	<p>myBus 観光</p> <p>観光・アクティビティグルメなど多数ご用意!</p> <p>myBus 現地オプションツアー</p> <p>厳選された2,000種類</p>
---	---	--

万が一の時も安心! 安心サポート JTBなら出発前から現地滞在中まで充実のサポートをご用意しています。

JTB24時間緊急支援ダイヤル (日本語対応)

対象商品: 航空券、ホテル、現地ツアー(オプションツアー、現地発着・宿泊付ツアー、現地発着・宿泊付周遊ツアー、ランドクルーズ)などの手配旅行

対象者: JTBで対象商品を購入したお客様 (JTB店舗、JTB総合提携店、JTBホームページ、JTB旅の予約センター、JTBリモートコンシェルジュ)

現地滞在中

緊急時に24時間365日、日本語でサポート

パスポート・クレジットカードの紛失や盗難時の手続き案内、事故・病気等の緊急時の支援・医療施設の紹介や手続きなどをご案内いたします。

ルックJTB安心パック

対象商品: ルックJTBMySTYLE、ルックJTB添乗員同行ツアー(※一部条件が異なります)

日本出発前・現地滞在中の心配事やトラブルもJTBがサポートいたします。

日本出発前

- ルックJTB RAKUなびサポート(ドバイのみ) 現地に精通したスタッフに直接相談・質問できます!
- キャンセル料サポート 万が一のキャンセル時も安心

● 旅行前日にインフルエンザに罹ってしまった…

▶ **お1人様 最大10万円までサポートします**

その他、想定外の事由での旅行キャンセルもご安心ください!

- 学校の行事の変更
- パスポートの残存有効期間不足
- 妊娠、早産、流産
- ペットである犬・猫・うさぎの死亡
- 居住する建物・家財の罹災
- 介護の必要が起こった等

旅行開始日の前日から起算してさかのぼって最長30日前(※1)からサポート対象期間となります(※2)

(※1) 特定期間 2026年4月27日～5月6日、7月20日～8月31日、12月20日～2027年1月7日に開始する旅行は最長40日前からサポート対象期間となります。(※2) インフルエンザ感染症、新型コロナウイルス感染症またはノロウイルス感染症の場合は、旅行開始日の前日から起算してさかのぼって7日前から日本出国までが対象期間となります。

現地滞在中

- JTBデスク
- JTB緊急電話サービス 現地情報に精通した日本語スタッフがお客様のご相談・ご質問にお応えします。JTBデスク対象都市: パリ、ローマ ※ローマは2025年12月現在、電話のみの対応となります。

6 当カタログに掲載の内容は、2025年12月時点で実施を予定しているものです。ご出発の時期により、実施内容が変更となる場合がございます。

旅の基本「フライト & ホテル & 空港送迎」に「過ごし方」を自由に組み合わせる

ルックJTBMystyleって、こんな旅!



空室や空席状況によって旅行代金が毎日変動する
ダイナミックパッケージです。

混み合うシーズンは、乗りたいフライトや泊まりたいホテルがどんどんなくなっていくから早めのお申し込みがおすすめ!
ルックJTBMystyleなら、330日先のご予約が可能です。

ルックJTBMystyleに 含まれているもの

※商品により一部異なります



フライト



ホテル



空港送迎



ルックJTB安心パック
(左記ページ参照)

旅の作り方

フライトを選ぶ

直行便から経由便まで、空席状況から、出発日・時間・座席クラスを選べます。

ホテルを選ぶ

立地やお部屋からの眺望など、こだわりのホテルが選べます。

空港送迎を選ぶ

不慣れな土地では送迎が付いている方が何かと安心!ご都合に合わせて送迎内容も選べます。

過ごし方を選ぶ

滞在中は毎日が自由行動!旅先でしたいことがきくと叶う、**観光 & グルメリスト**をご用意しています。

わたしだけの旅
JTBMystyleが
完成!



“おすすめマーク”も
ぜひご参考にどうぞ

ハネムーンに
おすすめ

大家族に
おすすめ

夫婦に
おすすめ

女子旅に
おすすめ

グループに
おすすめ

当カタログに掲載の
ホテル・客室タイプ以外にも豊富な
ラインナップをご用意しています。

ルックJTBMystyleだから! こんなアレンジもできます

例えば **パリ旅** せっかくなら、憧れのパラスホテルに泊まってみたい。

1つめのホテル
立地がよく観光や
散策に便利なホテル
「メゾン メール」(P.18)



2つめのホテル
フランスのホテル格付け最上級の
「パラス」を獲得した名門ホテル
「ル プリストル パリ - オートケル ホテルズ」(P.17)



その他にも、まだまだ! 現地に住むお友達の家に泊めてもらうから、3泊目はいらない(不泊)なんてこともできます!

例えば 遠く離れたお友達との旅行は
どこから出発したらいい?

それぞれ最寄りの空港から出発して、現地で合流できます!

例えば 長期お休みが取れたので、
現地に2週間ほど滞在できますか?

最大29日まで延泊可能です。

旅行代金について 旅行ご検討の前に、ご確認ください。

空室や空席状況により日々変動するため、旅行代金は掲載していません。旅行代金の確認の仕方は下記の4通りあります。

旅行代金の 確認の仕方

①当カタログに掲載の二次元コードから検索

二次元コードを読み込み、出発地や出発日など
利用条件を入力すると旅行代金を確認できます。

③オンライン相談

遠方に住むご家族やご友人と一緒に相談することも可能です。

②お近くのJTB商品取扱店舗にて

出発日、旅行日数、宿泊ホテルや追加プランを相談しながら
旅行代金を確認できます。

④お電話

経験・知識豊富なスタッフと話しながら旅をカタチに。
※電話番号はパンフレット裏面をご確認ください。

2026年4月からの

ルックJTBMystyle フリープラン

P.8~65、68~73に掲載の情報は「ルックJTBMystyleフリープラン」の内容・条件となります。

P.8~65、68~73

だから! JTB

旅に、納得の価値と満足を。
ルックJTBには、お客様に選んでいただきたい理由があります。



120日前 早期予約
特典

早くお申し込みいただくと、ヨーロッパ・ドライブの旅は、もっと充実!

特別価格

対象:ルックJTBMystyleフリープランでお申込み のお客様

日本事前予約要

プランご利用日 **120日前** まで限定

対象の観光プランが **通常販売価格の半額** でお申し込みいただけます

◆対象:当カタログ掲載コース ◆対象出発日:2026年4月1日~2027年3月28日 ◆プラン対象期間:2026年4月1日~2027年3月31日 ※一部の観光プランは2026年10月31日まで
◆注意事項:120日を切って変更が生じた場合は、特別価格の対象となりませんのでご注意ください。

■追加プランの一例 ~日中の観光~

パリ発

世界遺産・
モンサンミッシェル日帰りツアー
(日本語公認ガイド、島内自由見学、
修道院入場券付)

おとな **30,000円** が… ↓

特別価格 おとな **15,000円**



モンサンミッシェル

■追加プランの一例 ~日中の観光~

フィレンツェ発

ピサの斜塔予約入場チケット付き!
フィレンツェから行く午後観光
(日本語公認ガイド付)

おとな **30,000円** が… ↓

特別価格 おとな **15,000円**



ピサの斜塔

■追加プランの一例 ~夜の観光(▶P.11)~

ロンドン発

お食事しながら
優雅にロンドン観光・
バストロノームディナー

おとな **26,000円** が… ↓

特別価格 おとな **13,000円**



©Bustronome

■追加プランの一例 ~日中の観光~

ドライブ発

デザートサファリと
バーベキューディナー
(指定されたソフトドリンク飲み放題)

おとな **18,000円** が… ↓

特別価格 おとな **9,000円**



デザートサファリ

上記以外にもローマ、ベネチア、マドリド、バルセロナにて特別価格でお楽しみいただけるプランをご用意しています。詳細はP.78~90参照

ご案内とご注意 ●各プラン詳細については、P.78~P.90をご確認ください。 ●ご利用日の120日前までに、ご希望のプラン・参加日にてご予約ください。
●ご利用日の119日前以降の予約・変更はお受けできません。取消の場合は申込店へお問い合わせください。 ●各プランともに数に限りがあるため、お早目のお申し込みをおすすめします。

追加料金要

フランス イギリス イタリア スペイン

だから! JTB 現地在住の日本語係員が
過ごし方のポイントをご紹介します!

日本語係員が、公共交通機関の乗り方や、カフェでの注文の仕方、お買い物など滞在中に役立つとおきの情報をご案内します。



パリのカフェ

おはよう! プラン →P.12・13

追加料金なし!

アプリで
観光もさらに
充実!

だから! JTB

日本語オーディオガイドアプリ
「TripLoop Guides」

スマートフォンに「TripLoop Guides」アプリをインストールして出発しよう!好きな時!好きな場所で!ご自身の観光ペースに合わせて観光地の説明をオンデマンドで聞ける!

※パリ・ロンドン・ローマ・バルセロナなどでご利用可能です。JTB商品取扱店またはJTBMystyle予約画面にてご確認ください。

アプリインストール・オーディオガイドの使い方はコチラ!

※最終日程表でお知らせするパスワードの入力が必要です。



だから! **JTB**
特別入場
プラン

混雑のない静かな時間に、
特別感のあるひとときを!

対象: ルックJTBMySTYLE フリープラン

日本事前予約要

追加料金要

一般入場開始の**1時間前**に特別に入場!

昼間の混雑を避けて、静かに、じっくり、日本語ガイドのご案内と共に楽しめます!

見学日
限定

イギリス/ロンドン

追加料金5,000円(おとな・子ども同額)



大英博物館 特別入場 ミイラ展示室とロゼッタストーン展示室

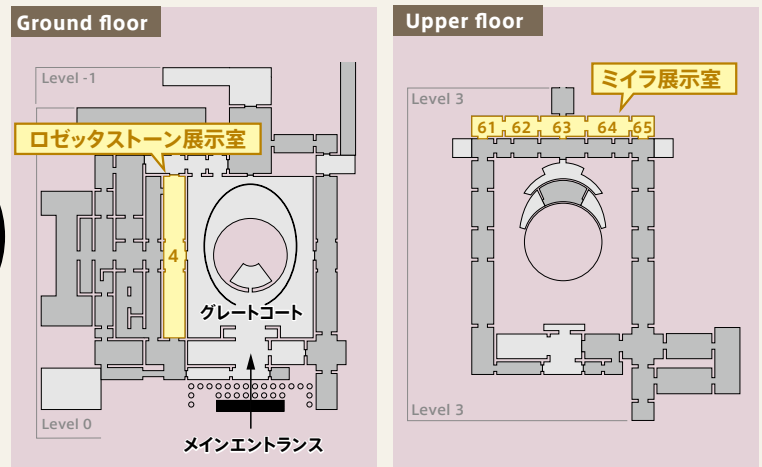

予定時間
9:00~
一般入場開始
10:00~

実施日 2026年5/3, 8/11,
9/21, 12/30

JTB商品取扱店へお問い合わせいただくか、
こちらからご確認ください。



〈ご案内〉

- 特別入場で入場いただけるのは、Room 4: Ancient Egyptian Sculpture (Rosetta Stone) と、Rooms 61 - 65: Ancient Egyptian Afterlife (mummies)となります。
- 大英博物館の展示室への一般入場開始は午前10時からのところ、当特別入場では午前9時から展示室に入場し、ミイラ展示室とロゼッタストーン展示室を鑑賞します(合計約1時間)。
- 上記以外の展示室は午前10時以降の一般入場開始後にご案内します(約45分)。午前10時以降は一般入場のお客様がいらっしゃる中での見学となります。
- 一般入場開始前特別入場のセキュリティチェック等はルックJTB以外のお客様と一緒になります。

スケジュール

- 8:50 集合
- 9:00 開館前入場 ミイラ展示室とロゼッタストーン展示室鑑賞
- 10:00 開館後、その他の展示物鑑賞(トイレ休憩含む)
- 10:45 解散

スペイン/マドリード

追加料金7,000円(おとな・子ども同額)

プラド美術館 特別入場

1日限定1グループ(1グループ最大人数30名/常設展)のみ

実施日

JTB商品取扱店へ
お問い合わせいただくか、
こちらからご確認ください。



裸のマハ
【フランシスコ・デ・ゴヤ作】

ラス・メニーナス
【ディエゴ・ベラスケス作】

スペイン語で「女官たち」を意味し、スペイン宮廷人の様子を現実と創造との間を謎かけのような複雑な構成とし西洋美術史において重要な作品とされています。

〈ご案内〉

- プラド美術館の一般入場開始が午前10時のところ、9時からの特別入場となります。午前10時以降は一般のお客様がいらっしゃる中での見学となります。
- 特別入場で見学いただけるのは常設展となります。ルックJTB以外のお客様が同時刻に特別見学のため入場している場合があります。
- 順次発売開始となります。詳しくはJTB商品取扱店またはJTBホームページにてご確認ください。



©TURESPAÑA



©TURESPAÑA

〈共通のご案内〉他のルックJTBのお客様と一緒に見学いただけます。美術作品は貸し出し中によりご覧いただけない場合があります。

当カタログに掲載の内容は、2025年12月時点で実施を予定しているものです。ご出発の時期により、実施内容が変更となる場合がございます。

2026年3月改

フランス

イギリス

イタリア

マルタ

スペイン

中欧

ドイツ

ポルトガル

オランダ

北欧

北欧

旅のボイント

フリープラン

周遊コース

旅先を楽しむ

フライト

だから! **JTB**
選べる
送迎

到着日から効率的に! ヨーロッパ滞在をもっと充実!

対象: ルックJTBMySTYLE フリープラン

到着日

到着日から早速街歩きのコツを掴める!

対象都市: **パリ** **ロンドン** **ローマ** **バルセロナ**

到着日のワクワク120%!

対象都市: **パリ** **ローマ**

専用車送迎+ ようこそ!プラン

専用車送迎より
 差額代金1,000円
 (おとな・子ども同額)

空港からご宿泊ホテルへ専用車で移動した後、ホテル周辺で街歩きや滞在中に役立つポイントをご案内します。



過ごし方のポイントをつかもう!

対象

夕刻までに空港に到着する航空便利用
 所要時間: 約30分

ホテルチェックインまでの時間を有効活用!

ホテル周辺で

- 公共交通機関の利用方法
- スーパーマーケットの利用方法

現在在住日本語係員がご案内

お申込可能ホテルはホテルコラムのこのマークが目印

ようこそ!
 (P.10)

※詳細はJTB商品取扱店またはJTBMySTYLE予約画面にてご確認ください。

専用車送迎+ 市内車窓見学プラン

専用車送迎より
 差額代金5,000円
 (おとな・子ども同額)

美しい街並み、憧れのあのランドマークや広場... 空港からご宿泊ホテルへ専用車でご案内途中、その都市の王道スポットを車窓からご覧いただけます。



対象

夕刻までに空港に到着する航空便利用

車窓から

- パリ 凱旋門、シャンゼリゼ通り、エッフェル塔
 - ローマ コロッセオ、サンタンジェロ城、バラティエノの丘
- ※当日の道路状況によってご覧いただける箇所が変更となる場合があります。

車窓から街並みを楽しもう!

お申込可能ホテルはホテルコラムのこのマークが目印

車窓見学
 (P.10)

※詳細はJTB商品取扱店またはJTBMySTYLE予約画面にてご確認ください。

選べる送迎アレンジ

空港からホテルの送迎を旅のスタイルに合わせてお選びいただけます。

基本 はじめての方向け

混乗送迎 (他のお客と一緒に送迎)

差額代金あり ゆとりあるご旅行/3名以上のグループにおすすめ

専用車送迎
 (他のホテルを周らずにホテルへ直行)

差額代金あり はじめての方向け

専用車送迎+ようこそ! (上記)

差額代金あり はじめての方向け

専用車送迎+市内車窓見学 (上記)

差額代金あり 旅慣れた方向け

送迎なし (空港での現地係員お出迎えあり)

差額代金あり 旅慣れた方向け!

送迎なし

※各送迎の設定有無は都市により異なります。設定ラインナップについては、各都市ページをご覧ください。(※1) 送迎可能なホテルは、ルックJTBMySTYLEフリープランでご予約のホテルとなります。

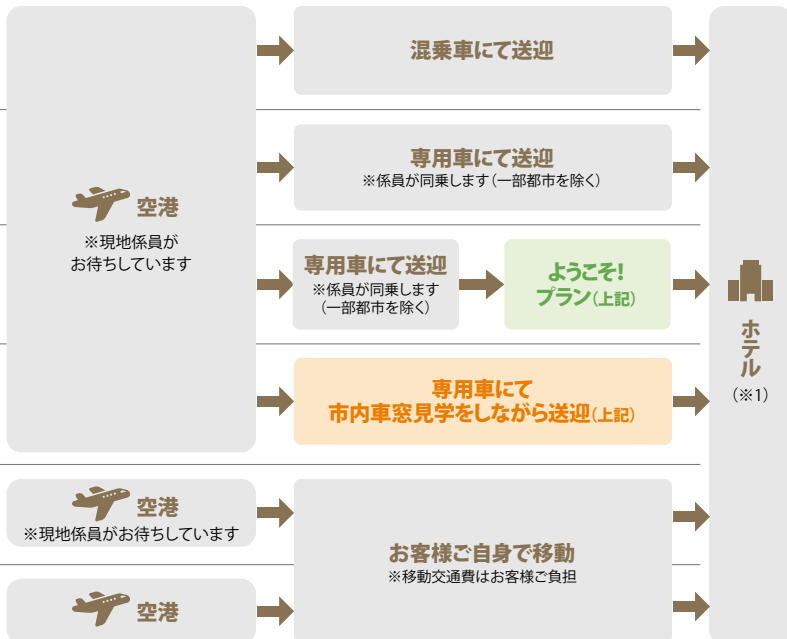

滞在中

到着日翌日に滞在中のコツをご案内!

おはよう!プラン

→P.12・13



日本語係員と朝のおさんぼを楽しめる!
 もっとおはよう!プラン

→P.12・13



見る、食べる、遊ぶ!
 多彩なプランをご用意しています!

→P.78~91



だから! **JTB**
夜観光
プラン

夜のヨーロッパは、光に包まれた別世界 夜まで満喫できる 魅力的な観光をご提案!

せっかくヨーロッパを訪れるなら、
幻想的に輝く夜の風景を見ないともったいない!

バスやクルーズ船でディナーを楽しみながら、
日本語アシスタントと一緒に散策しながら、と
夜ならではの景色やひとときを楽しめる
プランをご用意しました。

120日前 早期予約特典
このマークのプランへの
ご参加は早期申込がおすすめ!

実施日の**120日前**までの
お申し込みで、プラン代金が**半額!**
▶詳細はP.78~85

◆プラン対象期間:2026年4月1日~2027年3月31日



日本事前予約要
追加代金要

夜だけの光景を堪能する

◆ ディナーと共にロマンチックな夜景を楽しむ ◆

● 走るレストラン「バストロノーム」◆

ロンドン 追加プラン
お食事しながら優雅に
ロンドン観光・
バストロノームディナー
▶P.81



120日前 早期予約特典

パリ 追加プラン
パノラマバスレストラン
「バストロノーム」で
ディナー ▶P.78



120日前 早期予約特典

● ディナークルーズ ◆

ロンドン 追加プラン
テムズ川ディナークルーズ ▶P.81



120日前 早期予約特典

パリ 追加プラン
セーヌ川
ディナークルーズ ▶P.80



バルセロナ 追加プラン
サグラダ・ファミリア
夜景ツアー ▶P.84



120日前 早期予約特典

ブダペスト myBus
ドナウ川
夜景ナイトクルーズ
▶P.87



ローマ 追加プラン
ローマの夜景ドライブ・
フォトストップ付きと
イタリアンディナー ▶P.83



120日前 早期予約特典

夜の街のにぎわいを体験

ベネチア 追加プラン
貸切ゴンドラ・
日本語アシスタント
付き遊覧 午後 ▶P.83



120日前 早期予約特典

マドリッド 追加プラン
バルめぐりと
旧市街の街歩き
ナイトツアー ▶P.85



120日前 早期予約特典

バルセロナ 追加プラン myBus
バルめぐりと
旧市街の街歩き
ナイトツアー ▶P.84



だから! **JTB**
 おはよう!
 もっとおはよう!
 プラン

現地在住の日本語係員が過ごし より効率良い滞在のコツをつか

現地到着翌日のご参加がおすすめの「おはよう!」プランでは、公共交通機関さらに、日本語係員と人気スポットへの散策を楽しみたい方には「もっとおはよう!」
 ※パリ・ロンドン・ローマ・バルセロナでは、到着後から早速街歩きのコツを掴みたいお客様には

フランス 追加料金1,000円 (おとな・子ども同額)

おはよう!パリ

スケジュール 時間 09:00~09:50
集合場所 マイバスフランス前

カフェ カフェの前でカフェの利用方法や注意事項などご案内

スーパーマーケット スーパーマーケットの利用方法、食材、生活用品などご案内

散策 サンタンヌ通り、プティシャン通りで日本レストランやパッサージュのご案内

バス停 バスの乗り方、切符の使い方、タクシーの乗り方をご説明

地下鉄の駅 地下鉄の乗り方、切符の買い方をご説明



カフェの一例

もっと楽しみたい方は!
もっとおはよう!パリ 時間 ~10:50 追加料金6,000円 (おとな・子ども同額)

おはよう!パリに加え、セーヌ川散策にご案内

ルーブル美術館

コンシェルジュリ

ノートルダム寺院

Schedule ルーブル美術館、芸術橋、ポンヌフ橋、サマリテーヌデパート、コンシェルジュリ、サント・シャベル、シテ島の花市などをご案内(すべて外観)、シテ島・ノートルダム寺院前にて解散(入場はいたしません)。



イタリア 追加料金1,000円 (おとな・子ども同額)

おはよう!ローマ

スケジュール 時間 08:30~09:20 **集合場所** レプブリカ広場

地下鉄の駅 地下鉄の乗り方、切符の買い方をご説明

バス停 バスの乗り方、切符の使い方をご説明

スーパー・食材店 スーパーやバル、食材店の場所をご案内。人気のお土産のご紹介。

テルミニ駅 駅内のご案内



食材店の一例

もっと楽しみたい方は!
もっとおはよう!ローマ 時間 ~11:30 追加料金6,000円 (おとな・子ども同額)

おはよう!ローマに加え、市内散策にご案内

スペイン広場

パンテオン

トレヴィの泉

Schedule スペイン広場、トレヴィの泉、ハドリアヌス帝の神殿、パンテオン(外観)、カラヴァッジョの三部作があるサン・ルイージ・デイ・フランチェージ教会(入場)、ナヴォーナ広場にて解散。



イタリア 追加料金1,000円 (おとな・子ども同額)

おはよう!フィレンツェ

スケジュール 時間 10:00~11:00 **集合場所** サンタ・マリア・ノベッラ駅

サンタ・マリア・ノベッラ駅 バスの乗り方、切符の使い方、タクシーの乗り方をご説明

カフェ カフェの前でカフェの利用方法や注意事項などご案内

中央市場 食材やワイン、フードコートでの注文の仕方をご案内



食材店の一例 ©KOS-CREA

イタリア 追加料金1,000円 (おとな・子ども同額)

おはよう!ミラノ

スケジュール 時間 09:00~10:00 **集合場所** ガレリアビットリオ・エマヌエレ2世

カフェ カフェの前でカフェの利用方法や注意事項などご案内

地下鉄の駅 地下鉄の乗り方、切符の買い方をご説明

デリカテッセン・スーパー 食材やワインの買い方をご案内

タクシー乗り場 タクシーの乗り方をご説明



ガレリアビットリオ・エマヌエレ2世

方のポイントをご案内! んで、ヨーロッパの旅をもっと充実!!

対象:ルックJTBMySTYLE フリープラン

◆プラン対象期間:
2026年4月1日~
2027年3月31日

の乗り方、カフェ・パブでの注文の仕方、お買い物などの基本の「キ」をアドバイス! **日本事前予約要
はよう!」プラン**がおすすめ!

「ようこそ!」プランもおすすです。▶P.10

おすすめのお土産のご紹介などが好評です!

イギリス 追加料金1,000円
(おとな・子ども同額)

おはよう!ロンドン

スケジュール 時間 09:00~10:15 集合場所 おはよう!ロンドン:ピカデリー・サーカス駅
もっとおはよう!ロンドン:ウェストミンスター駅

地下鉄の駅 地下鉄の乗り方、切符の買い方をご説明

バス停 バスの乗り方、切符の使い方、タクシーの乗り方をご説明

カフェ カフェの前でカフェの利用方法や注意事項などご案内

パブ パブの前でパブでのビールや飲み物のオーダーの仕方をご案内

スーパーマーケット 利用方法、お土産のご紹介

散策 ピカデリーサーカスから地下鉄グリーンパーク方面へ英国王室御用達の書店やショップなどをご紹介



もっと楽しみたい方は! 時間 9:25~12:00 追加料金6,000円
(おとな・子ども同額)

もっと おはよう!ロンドン

おはよう! ロンドンに加え、市内散策にご案内
※ピカデリーサーカスからグリーンパークへの散策内の情報は含まれません。

ロンドンアイ **国会議事堂**

スケジュール
ロンドンアイ、国会議事堂(ウェストミンスター宮殿)とウェストミンスター寺院をご案内(すべて外観)、バッキンガム宮殿へ(外観)。衛兵交代の行進をご覧ください。※交代式が行われない日は、バッキンガム宮殿のショップでお買い物をお楽しみ下さい。

バッキンガム宮殿





スペイン 追加料金1,000円
(おとな・子ども同額)

おはよう!バルセロナ

スケジュール 時間 09:00~10:00 集合場所 サグラダ・ファミリア駅近く

トゥロン専門店 お店の前でお土産のご紹介

サグラダ・ファミリア 外から簡単にご案内・公園内から写真撮影

地下鉄駅 地下鉄・バスの乗り方、切符の買い方をご説明



もっと楽しみたい方は! 時間 ~11:00 追加料金6,000円
(おとな・子ども同額)

もっと おはよう!バルセロナ

おはよう! バルセロナに加え、市内散策にご案内

ランプラス通り **ポケリア市場** **大聖堂**

スケジュール
公共交通機関を利用しカタルーニャ駅へ。ランプラス通り、ポケリア市場、大聖堂(外観)、旧市街を散策。ポケリア市場ではお土産のご紹介、途中パールやカフェの前で利用方法をご案内します。





スペイン 追加料金1,000円
(おとな・子ども同額)

おはよう!マドリード

スケジュール 時間 09:00~10:00 集合場所 ソル広場

散策 ソル駅周辺のスーパーの場所、おすすめのお土産のご紹介

チュロス店 お店の前で注文の仕方をご案内

バル お店の前で生ハムやタバスの注文の仕方をご案内

地下鉄駅 地下鉄・バスの乗り方、切符の買い方をご案内



もっと楽しみたい方は! 時間 ~11:00 追加料金6,000円
(おとな・子ども同額)

もっと おはよう!マドリード

おはよう! マドリードに加え、市内散策にご案内

レティーロ公園 **アルカラ門**

スケジュール
レティーロ公園、アルカラ門、ブランド店が並ぶセラーノ通りを散策。途中、カフェの利用方法もご案内します。







Paris

見どころたくさん フランス・パリ

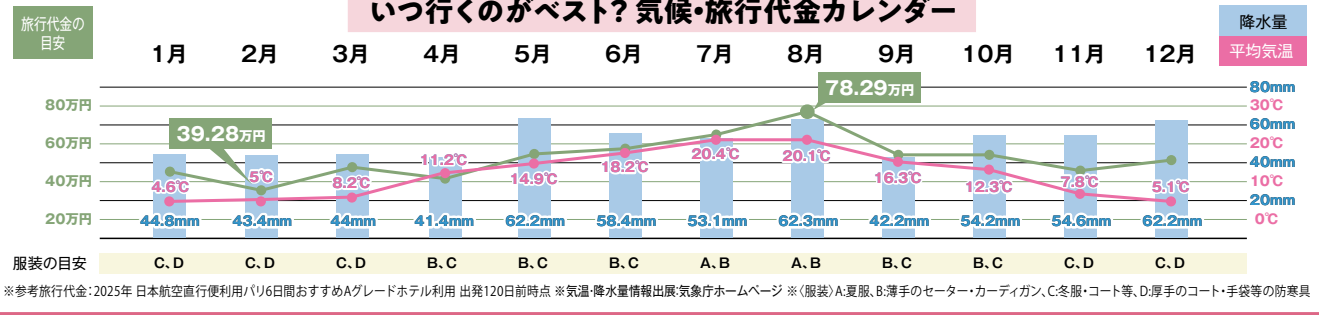
いつ行くのがベスト? 気候・旅行代金カレンダー



観 見逃せない! 1度は行きたい憧れの場所へ!

モンサンミッシェル

潮の満ち引きで表情が変わる姿が神秘的! 「西洋の驚異」と呼ばれるその姿は息をのむ美しさ。



パリから日帰りでも世界遺産・モンサンミッシェル日帰りツアー (日本語公認ガイド、島内自由見学、修道院入場券付) [追加プラン](#)

宿泊して朝晩の静かな時間も楽しむなら パリ+モンサンミッシェル+パリコース **P.20**

ベルサイユ宮殿

数々の歴史の舞台となった、豪華絢爛な宮殿! フランス王政時代の栄華を今に伝えています。



パリから日帰りでも楽しむなら **【午前】ベルサイユ宮殿ツアー** (日本語公認ガイド、フラゴナール香水博物館見学付) [myBus](#)

鑑 名作ぞろい! アートに浸ろう!

ルーブル美術館

パリが誇る世界最大級の美術館。「モナ・リザ」をはじめとした有名作品の数々をこの目で!



ガイドの解説つきで楽しむなら **ルーブル美術館ツアー** (日本語公認ガイド) 午前/午後 [myBus](#)

オルセー美術館

ミレー、ルノワール、モネやゴッホなど印象派・ポスト印象派の作品が揃います。古い駅舎を利用してあり、外観も美しい!



自分のペースで楽しむなら **オルセー美術館チケット** [追加プラン](#)

ガイドの解説つきで楽しむなら **オルセー美術館観光** (日本語公認ガイドのプライベート観光案内、美術館入場付) 午前/午後 [myBus](#)

食 美味しいグルメを楽しもう!

現地在住スタッフがおすすめするレストランで、とっておきのお食事をどうぞ!

<p>パノラマバスレストラン バストロノーム</p> <p>ゆったり走るバスの中で食事と景色を楽しむ贅沢な時間を。一度に観光も楽しみたい方へ。</p> <p>追加プラン</p>	<p>セーヌ川ディナークルーズ</p> <p>セーヌ川をクルーズしながらのディナー。初めてパリのお2人へ。</p> <p>追加プラン</p>	<p>ミルク&ハニー ル・グラン・カフェ・フォション</p> <p>有名食材店「フォション」の世界観を味わえるディナー。洗練された本場フランスならではのランチ。</p> <p>追加プラン</p>
<p>ミルク&ハニー レ・ズンブル</p> <p>エッフェル塔を間近に眺めながら楽しむコースメニュー。ハネムーンや記念の旅におすすめ。</p> <p>手配旅行</p>	<p>ミルク&ハニー ラデュレ</p> <p>パリのかわい・おいしいを存分に味わえるランチ! 女子旅なら見逃せない!</p> <p>手配旅行</p>	<p>ミルク&ハニー ル・メステュレ</p> <p>カジュアルなビストロでの2コースディナー。パリっ子気分を楽しみたい方へ。</p> <p>手配旅行</p>

[追加プラン](#) myBus P.78~90 [手配旅行](#) P.91

フリープランパリ

航空券・ホテル・送迎がセットになったベーシックなコース

フライトを選ぶ P.92 ホテルを選ぶ P.17~19 送迎を選ぶ P.14 過ごし方を選ぶ P.78~90

スケジュール	
日本出発日	日本発→ パリ着 パリ
滞在中	終日：自由行動 パリ
現地出発日	パリ発→ 機中
日本到着日	日本着

ルートID AG1BA サービスパッケージID GPARA1AAAA

これぞパリ!の楽しみ方

おすすめ日数:7日間 最低滞在日数:3日

1	日本発→ パリ着 空港からホテルへ 〈パリ泊〉
2	午前: もっとおはよう!パリ (追加料金要/ 日本事前予約要/P.12) 午後: myBus ルーブル美術館ツアー (日本語公認ガイド) 午前/午後  〈パリ泊〉
3	午前: myBus 【午前】ベルサイユ宮殿ツアー (日本語公認ガイド、 フラゴナール香水博物館見学付)  〈パリ泊〉
4	夜: 120日前 早期予約特典 追加プラン パノラマバスレストラン 「バストロノーム」でディナー 〈パリ泊〉
5	1日: 120日前 早期予約特典 追加プラン 世界遺産・ モンサンミッシェル 日帰りツアー (日本語公認ガイド、 島内自由見学、 修道院入場券付)  〈パリ泊〉
6	ホテルから空港へ パリ発→ 〈機中泊〉
7	日本着

■マーク詳細P.90: (追加料金要/日本事前予約要) **myBus** (別料金)

旅行の内容はアレンジ可能!
詳細・旅行代金は右記よりご確認ください。



だから! **JTB** パリの旅がもっと充実!

- ・おはよう!パリ、もっとおはよう!パリ P.12
- ・**120日前 早期予約特典** 対象の観光プランが
通常販売価格の半額でお申し込みいただけます。 P.78



パリでしたいこと! **追加プラン myBus**
おすすめの観光やグルメをご紹介します P.78~90



せっかくなら
2カ国周遊コースで
ローマも満喫できる!
パリ+ローマもご用意しています P.64

アート好きならこんな過ごし方もおすすめ

3 日 **《モネの家と庭園》印象派の世界・ジベルニー**
午前ツアー(日本語アシスタント、
フラゴナール香水博物館見学付) **120日前 早期予約特典 追加プラン**

クロード・モネの代表作「睡蓮」
の世界へ!ジベルニーのモネ
のアトリエや美しい庭園を訪れ
ます。



ハネムーンならこんな過ごし方もおすすめ



4 日 **ミルククーポン**
レ・ゾンブルでのディナー **手配旅行 P.91**

エッフェル塔を目の前に眺められるラグジュア
リーなレストラン。落ち着いた雰囲気と特別な
時間を過ごしませんか?

女子旅ならこんな過ごし方もおすすめ

4 日 **スイーツ店めぐりと**
パリっ子にも人気の
マレ地区散策 **追加プラン**

美味しいもの、かわいいものが大好
きなあなたへ!人気のスイーツ店を
効率よくご案内します。



2回目ならこんな過ごし方もおすすめ

5 日 **ロワール地方の古城巡り1日ツアー**
(日本語公認ガイド、
シュノンソー城と
シャンボール城入場、ランチ付) **myBus**

歴史・芸術・建築好きにはたまらない
フランス王家ゆかりの城を巡ります。



旅行代金は P.16 から確認

※「ルックJTB MYSTYLEフリープラン」の内容条件となります。

P.8
P.65

P.68
P.73

SL ルブリストルパリ - オートケル ホテルズ

ようこそ! (P.10) ハネムーンに おすすめ 夫婦に おすすめ

最上級の格付け「パラス」を獲得したパリの名門ホテル。歴史と伝統を感じるエレガントな装飾と、シャンゼリゼ大通りにも近い好立地が人気です。

DATA | チェックイン:15:00 チェックアウト:12:00 MAP:②(P.14) アクセス:地下鉄ミロメニル駅から徒歩約5分



客室・眺望タイプ	お部屋の広さ	ベッドタイプ		1室の最大利用人数		バス
		ツインベッド	ダブルベッド	おとな・子ども(ベッドあり)	ベッドなし・子ども(幼児含む)	
1 エグゼクティブルーム	約40㎡	選べません	○	2名	3名	○

P.95(共通のご案内)をご確認ください。掲載以外の客室もございます。JTB商品取扱店またはJTBMySTYLE予約画面にてご確認ください。

L ソフィテル スcribe パリ オペラ

ようこそ! (P.10) 車窓 (P.10)

150年以上の歴史を誇る、優雅で上品な雰囲気の老舗ホテル。ギャラリー・ラファイエットやブランタンにも近いため、ショッピングにも便利です。

DATA | チェックイン:15:00 チェックアウト:12:00 MAP:⑦(P.14) アクセス:地下鉄オペラ駅から徒歩約5分



客室・眺望タイプ	お部屋の広さ	ベッドタイプ		1室の最大利用人数		バス
		ツインベッド	ダブルベッド	おとな・子ども(ベッドあり)	ベッドなし・子ども(幼児含む)	
1 ラグジュアリールーム	約25㎡	選べません	○	2名	3名	○

P.95(共通のご案内)をご確認ください。掲載以外の客室もございます。JTB商品取扱店またはJTBMySTYLE予約画面にてご確認ください。

Aグレード M ソーシャル ホテル パリ オペラ

ようこそ! (P.10) 車窓 (P.10) 女子旅に おすすめ

モダンでお洒落な雰囲気のホテル。ショッピングが楽しいオスマン通りに位置し、大型デパートや観光スポットへのアクセスも便利です。

DATA | チェックイン:14:00 チェックアウト:12:00 MAP:⑩(P.14) アクセス:地下鉄リシュリュ・ドゥルオ駅から徒歩約1分



客室・眺望タイプ	お部屋の広さ	ベッドタイプ		1室の最大利用人数		バス
		ツインベッド	ダブルベッド	おとな・子ども(ベッドあり)	ベッドなし・子ども(幼児含む)	
1 部屋指定なし	約21㎡	選べません	○	2名	3名	○

P.95(共通のご案内)をご確認ください。掲載以外の客室もございます。JTB商品取扱店またはJTBMySTYLE予約画面にてご確認ください。

SL ルムリス・ドーチェスター コレクション

ようこそ! (P.10) 車窓 (P.10)

チュイルリー庭園前に位置する、「パラス」ホテル。重要文化財に指定された建物は荘厳でエレガントです。

DATA | チェックイン:15:00 チェックアウト:12:00 MAP:⑨(P.14) アクセス:地下鉄チュイルリー駅から徒歩約5分



ホテルからのお楽しみ
◆ホテル内レストランで3コースのディナー(滞在中1回)
※4連泊以上のお客様のみ対象となります。
※P.95(ホテルからのお楽しみについて)をあわせてご確認ください。
ホテルから ハネムーンのお客様へ
◆スパ・クリンクワインとケーキをご用意(滞在中1回)
※P.95(ハネムーンのお客様へについて)をあわせてご確認ください。

客室・眺望タイプ	お部屋の広さ	ベッドタイプ		1室の最大利用人数		バス
		ツインベッド	ダブルベッド	おとな・子ども(ベッドあり)	ベッドなし・子ども(幼児含む)	
1 部屋指定なし	約30㎡	選べません	○	2名	3名	○

P.95(共通のご案内)をご確認ください。掲載以外の客室もございます。JTB商品取扱店またはJTBMySTYLE予約画面にてご確認ください。

L ロテル デュ コレクションヌール - パリ

ようこそ! (P.10) 夫婦に おすすめ

モンソー公園のそばに位置し、凱旋門とシャンゼリゼ大通りにも程近い立地。アールデコとモダンなスタイルの組み合わせがバリエーション、高級感が感じられる隠れ家的ホテルです。

DATA | チェックイン:16:00 チェックアウト:12:00 MAP:⑨(P.14) アクセス:地下鉄クールセル駅から徒歩約5分

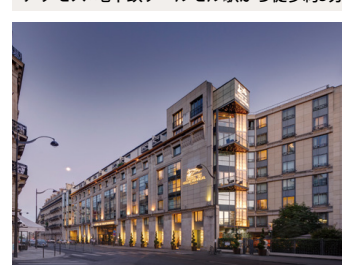

客室・眺望タイプ	お部屋の広さ	ベッドタイプ		1室の最大利用人数		バス
		ツインベッド	ダブルベッド	おとな・子ども(ベッドあり)	ベッドなし・子ども(幼児含む)	
1 部屋指定なし	約30㎡	選べません	○	2名	3名	○

P.95(共通のご案内)をご確認ください。掲載以外の客室もございます。JTB商品取扱店またはJTBMySTYLE予約画面にてご確認ください。

Aグレード プルマン パリ モンパルナス ホテル

ようこそ! (P.10) 車窓 (P.10) 大家族に おすすめ グループに おすすめ

モンパルナス駅隣接の32階建てのホテル。近くには大きなフードコートと備えたショッピングモールもあり便利です。

DATA | チェックイン:15:00 チェックアウト:12:00 MAP:⑳(P.14) アクセス:モンパルナス駅から徒歩約5分



ホテルでの過ごし方
ルーフトップバーでパリを一望!
最上階には人気のルーフトップバー「SKYBAR PARIS ROOFTOP」があり、パリのパノラマビューを楽しめます。

客室・眺望タイプ	お部屋の広さ	ベッドタイプ		1室の最大利用人数		バス
		ツインベッド	ダブルベッド	おとな・子ども(ベッドあり)	ベッドなし・子ども(幼児含む)	
1 部屋指定なし	約22㎡	選べません	○	2名	3名	○

P.95(共通のご案内)をご確認ください。掲載以外の客室もございます。JTB商品取扱店またはJTBMySTYLE予約画面にてご確認ください。

Aグレード オテル エドワール7パリ オペラ

ようこそ!
(P.10)

車窓
(P.10)

ハネムーンに
おすすめ

夫婦に
おすすめ

19世紀の英国皇太子エドワード7世の住居を改装した、パリの伝統とモダンなデザインが調和したホテルです。オペラ通りに面しており、観光やショッピングにも便利な立地。

ホテル詳細▼



ロビー

DATA チェックイン:15:00
チェックアウト:12:00 MAP:⑩(P.14)
アクセス:地下鉄ピラミッド駅から徒歩約5分

オペラ周辺エリア



1 部屋指定なし



客室一例

ホテルでの過ごし方

小規模ホテルならではの
おもてなし

ターンダウンサービスなど細かなおもてなしが魅力。日本語を話すスタッフがいることもあり、安心です。

客室・眺望タイプ	お部屋の広さ	ベッドタイプ選択可否		1室の最大利用人数		バスタブ
		ツインベッド	ダブルベッド	おとな・子ども(ベッドあり)	ベッドなし子ども・幼児含む	
1 部屋指定なし	約25㎡	○	○	2名	3名	○

P.95(共通のご案内)をご確認ください。

掲載以外の客室もございます。JTB商品取扱店またはJTBMySTYLE予約画面にてご確認ください。

Aグレード パリ・マリOTT・オペラ・アンバサダー・ホテル

ようこそ!
(P.10)

車窓
(P.10)

大家族に
おすすめ

グループに
おすすめ

パリのショッピングの中心オスマン通りに面した、格式の高さと機能性を兼ね備えたホテル。パリらしい伝統的なアールデコ調の外観も人気です。

ホテル詳細▼



DATA チェックイン:16:00
チェックアウト:12:00 MAP:⑩(P.14)
アクセス:地下鉄ジョセ・ダンタン・ラファイエット駅から徒歩約3分

オペラ周辺エリア



1 スーベリアルーム

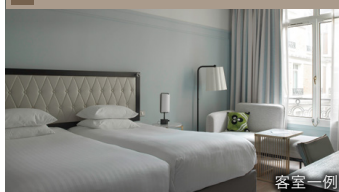

客室一例

ホテルでの過ごし方

広々としたロビーや
レストラン

ロビーやバー、レストランなどの共有スペースの開放感は大型ホテルならではの!

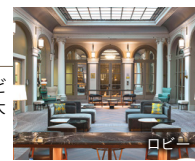

ロビー

客室・眺望タイプ	お部屋の広さ	ベッドタイプ選択可否		1室の最大利用人数		バスタブ
		ツインベッド	ダブルベッド	おとな・子ども(ベッドあり)	ベッドなし子ども・幼児含む	
1 スーベリアルーム	約20㎡	○	○	2名	3名	×

P.95(共通のご案内)をご確認ください。

掲載以外の客室もございます。JTB商品取扱店またはJTBMySTYLE予約画面にてご確認ください。

Aグレード メゾン メール

ようこそ!
(P.10)

車窓
(P.10)

ハネムーンに
おすすめ

女子旅に
おすすめ

2021年オープンのアーティスティックなデザインが特徴的なホテル。ギャラリーラファイエットやオペラ座にも徒歩約15分という立地の良さも人気です。

ホテル詳細▼



ロビー

DATA チェックイン:15:00
チェックアウト:12:00 MAP:⑩(P.14)
アクセス:地下鉄カデ駅から徒歩約2分

1 部屋指定なし



客室一例

ホテルでの過ごし方

パリの「HOME」に
ただいま

ウェルカムホームというコンセプトの通り、カジュアルで温かな雰囲気です。お洒落なアートや本に囲まれ、リラクセス。

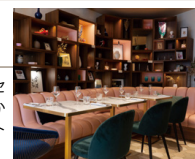

客室・眺望タイプ	お部屋の広さ	ベッドタイプ選択可否		1室の最大利用人数		バスタブ
		ツインベッド	ダブルベッド	おとな・子ども(ベッドあり)	ベッドなし子ども・幼児含む	
1 部屋指定なし	約15㎡	○	○	2名	3名	○

P.95(共通のご案内)をご確認ください。

掲載以外の客室もございます。JTB商品取扱店またはJTBMySTYLE予約画面にてご確認ください。

旅行代金はP.16から確認

※JTBMySTYLEフリープランの内容条件となります。

P.8
P.65

P.68
P.73

Aグレード プルマンパリ サントル-ベルシー ようこそ! (P.10)

ルーブル美術館まで地下鉄で20分ほどの立地。すぐ近くにはショッピングモールやレストランもあり滞在に便利です。



DATA | ホテル詳細▼
 チェックイン:14:00
 チェックアウト:12:00
 MAP:⑩ (P.14)
 アクセス:クール・サンテミリオン駅から徒歩約5分



客室・眺望タイプ	お部屋の広さ	ベッドタイプ 選択可否		1室の最大利用人数		バス スタッフ
		ツイン ベッド	ダブル ベッド	おとな・子ども (ベッドあり)	ベッドなし子ども・ 幼児含む	
1 部屋指定なし	約27㎡	選べません		2名	3名	○

P.95(共通のご案内)をご確認ください。

掲載以外の客室もございます。JTB商品取扱店またはJTBMySTYLE予約画面にてご確認ください。

Aグレード ホテルメイフェア ようこそ! (P.10) 車室 (P.10)

アットホームな雰囲気のホテルで、お部屋は可愛い内装。ルーブル美術館とコンコルド広場の間に位置し、観光に便利です。



DATA | オペラ周辺エリア | ホテル詳細▼
 チェックイン:15:00
 チェックアウト:12:00
 MAP:⑩ (P.14)
 アクセス:地下鉄コンコルド駅から徒歩約5分



客室・眺望タイプ	お部屋の広さ	ベッドタイプ 選択可否		1室の最大利用人数		バス スタッフ
		ツイン ベッド	ダブル ベッド	おとな・子ども (ベッドあり)	ベッドなし子ども・ 幼児含む	
1 部屋指定なし	約20㎡	選べません		2名	3名	×

P.95(共通のご案内)をご確認ください。

掲載以外の客室もございます。JTB商品取扱店またはJTBMySTYLE予約画面にてご確認ください。

Aグレード レジャルダン ドゥ マレー ようこそ! (P.10) 女子旅に おすすめ

マレ地区に位置するブティックホテル。広いプライベートガーデンとテラスがあり、落ち着いた雰囲気です。付近にはカフェやパブ、お洒落なショップが立ち並び心地よい散策が楽しめます。

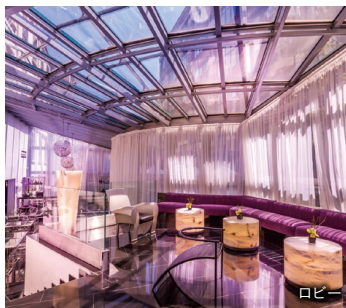

DATA | マレ地区 | ホテル詳細▼
 チェックイン:15:00
 チェックアウト:12:00
 MAP:⑩ (P.14)
 アクセス:地下鉄 サン セバスチャン フロワサール駅から徒歩約2分



客室・眺望タイプ	お部屋の広さ	ベッドタイプ 選択可否		1室の最大利用人数		バス スタッフ
		ツイン ベッド	ダブル ベッド	おとな・子ども (ベッドあり)	ベッドなし子ども・ 幼児含む	
1 部屋指定なし	約18㎡	選べません		2名	3名	○

P.95(共通のご案内)をご確認ください。

掲載以外の客室もございます。JTB商品取扱店またはJTBMySTYLE予約画面にてご確認ください。

Aグレード ソフィテルパリアルク ドゥ トリオン ようこそ! (P.10)

凱旋門やシャンゼリゼ通り近く、静かな通りに面したホテル。白を基調とし、あたたかみのある内装です。



DATA | シャンゼリゼエリア | ホテル詳細▼
 チェックイン:15:00
 チェックアウト:12:00
 MAP:④ (P.14)
 アクセス:地下鉄シャルル・ドゴール=エトワール駅から徒歩約10分



客室・眺望タイプ	お部屋の広さ	ベッドタイプ 選択可否		1室の最大利用人数		バス スタッフ
		ツイン ベッド	ダブル ベッド	おとな・子ども (ベッドあり)	ベッドなし子ども・ 幼児含む	
1 部屋指定なし	約23㎡	選べません		2名	3名	○

P.95(共通のご案内)をご確認ください。

掲載以外の客室もございます。JTB商品取扱店またはJTBMySTYLE予約画面にてご確認ください。

Bグレード ホテル コロナ ロディア-パリ ようこそ! (P.10) 車室 (P.10)

主要観光地へ徒歩圏内の便利な立地。お部屋は落ち着いた、おしゃれな雰囲気です。

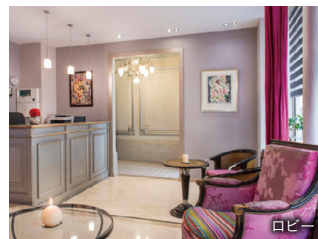

DATA | ホテル詳細▼
 チェックイン:15:00
 チェックアウト:11:30
 MAP:⑩ (P.14)
 アクセス:地下鉄カデ駅から徒歩約5分



客室・眺望タイプ	お部屋の広さ	ベッドタイプ 選択可否		1室の最大利用人数		バス スタッフ
		ツイン ベッド	ダブル ベッド	おとな・子ども (ベッドあり)	ベッドなし子ども・ 幼児含む	
1 部屋指定なし	約15㎡	選べません		2名	3名	×

P.95(共通のご案内)をご確認ください。

掲載以外の客室もございます。JTB商品取扱店またはJTBMySTYLE予約画面にてご確認ください。

Bグレード イビス パリ アレジア モンパルナス 14区 ようこそ! (P.10) 車室 (P.10)

サンジェルマン・デ・プレやシテ島へのアクセスに便利なアレジア駅から徒歩約6分、静かで落ち着いたエリアに位置するホテル。周辺にはスーパーやレストランもあり、滞在に便利な立地です。



DATA | ホテル詳細▼
 チェックイン:14:00
 チェックアウト:12:00
 MAP:⑩ (P.14)
 アクセス:地下鉄アレジア駅から徒歩約6分



客室・眺望タイプ	お部屋の広さ	ベッドタイプ 選択可否		1室の最大利用人数		バス スタッフ
		ツイン ベッド	ダブル ベッド	おとな・子ども (ベッドあり)	ベッドなし子ども・ 幼児含む	
1 部屋指定なし	約14㎡	選べません		2名	3名	○

P.95(共通のご案内)をご確認ください。

掲載以外の客室もございます。JTB商品取扱店またはJTBMySTYLE予約画面にてご確認ください。

Cグレード カンパニール パリ 14-メヌ モンパルナス ようこそ! (P.10) 車室 (P.10)

ゲテ・モンパルナス劇場やリュクサンブール公園の近くに位置するアメリカンタイプのホテル。部屋は清潔感があり、爽やかな内装です。



DATA | モンパルナスエリア | ホテル詳細▼
 チェックイン:14:00
 チェックアウト:12:00
 MAP:⑩ (P.14)
 アクセス:地下鉄ベルネティ駅から徒歩約6分



客室・眺望タイプ	お部屋の広さ	ベッドタイプ 選択可否		1室の最大利用人数		バス スタッフ
		ツイン ベッド	ダブル ベッド	おとな・子ども (ベッドあり)	ベッドなし子ども・ 幼児含む	
1 部屋指定なし	約10㎡	選べません		2名	3名	○

P.95(共通のご案内)をご確認ください。

掲載以外の客室もございます。JTB商品取扱店またはJTBMySTYLE予約画面にてご確認ください。

こんな人におすすめ

- 絶景を見たい!
- 混雑を避けて楽しみたい!

潮の満ち引きで表情を変える神秘的な「西洋の驚異」

モンサンミッシェル

おすすめシーズン 4～6月、9～11月

■月別平均気温・降水量・服装
(レンヌ(モンサンミッシェルより約50km) 気温:°C / 降水量:mm)

月	平均気温	平均降水量	服装	月	平均気温	平均降水量	服装
1月	6.1	65.2	C.D	7月	19	45.6	A.B
2月	6.3	53.1	C.D	8月	18.9	47.2	A.B
3月	8.5	51.5	C.D	9月	16.2	48.2	B.C
4月	10.8	50.9	B.C	10月	12.8	76.3	B.C
5月	14.1	58.8	B.C	11月	9	74.9	C.D
6月	17.1	49.6	B.C	12月	6.4	75.9	C.D

※(服装) A:夏服、B:薄手のセーター・カーディガン、C:冬服・コート等、D:厚手のコート・手袋等の防寒具 ※気温・降水量情報 出典:気象庁ホームページ



モンサンミッシェルMAP

()内はホテルのグレード

ホテル

- ①ラメール プラール(B/下記)
- ②レテラス プラール(B)
- ③オーベルージュ サンピエール(B/下記)

モンサンミッシェル 島内ホテル

無料 シャトルバス 運行

シャトルバス バス停

モンサンミッシェル観光局

シャトルバス バス停

Bグレード ラメール プラール

名物のふわふわオムレツで有名なレストランが併設するホテル。

DATA
チェックイン:16:00
チェックアウト:11:00
MAP:①(上記)

ホテル詳細▼



客室・眺望タイプ	お部屋の広さ	ベッドタイプ 選択可否		1室の最大利用人数		バススタ
		ツインベッド	ダブルベッド	おとな・子ども(ベッドあり)	ベッドなし子ども・幼児含む	
1 クラシックダブルルーム	約20㎡	選べません	○	2名	2名	○

P.95(共通のご案内)をご確認ください。

掲載以外の客室もございます。JTB商品取扱店またはJTBMySTYLE予約画面にてご確認ください。

フリープランパリ+モンサンミッシェル+パリ

航空券・ホテル・送迎がセットになったベーシックなコース

フライトを選ぶ P.92 ホテルを選ぶ P.17～19、下記 送迎を選ぶ P.14 過ごし方を選ぶ P.78～90

これぞパリ+モンサンミッシェル+パリ!の楽しみ方

おすすめ日数:7日間(各都市2日以上がおすすめです) 最低日数:各都市2日

1	日本発→ パリ着 空港からホテルへ	<パリ泊>
2	パリ 終日:自由行動	<パリ泊>
3	モンサンミッシェル 朝～午後:パリ⇄モンサンミッシェル モンサンミッシェル修道院入場チケット付	<モンサンミッシェル泊>
4	モンサンミッシェル 夕刻～夜:モンサンミッシェル⇄パリ	<パリ泊>
5	パリ 終日:自由行動	<パリ泊>
6	パリ ホテルから空港へ パリ発→	<機中泊>
7	日本着	

■マーク詳細P.90: (追加料金要/日本事前予約要) (別料金)

ルートID AG3BH サービスパッケージID GPARA1AAAA/GZMSA0001A/GPARA1AAAA

はじめてならこんな過ごし方もおすすめ

2・5日 目 【午前】ベルサイユ宮殿ツアー
(日本語公認ガイド、フラゴナール香水博物館見学付)

数々の歴史の舞台となった宮殿。鏡の間など、豪華絢爛な内装は必見です。



2・5日 目 モンマルトルとシテ島散策付き!
パリ市内観光午前ツアー
(日本語公認ガイド) **120日前**

知識豊かなガイドがパリの街をご案内。エッフェル塔や凱旋門はもちろん、人気のモンマルトルやシテ島にもご案内します。

2・5日 目 ミールクーポン
ル・メスチュレでのディナー ▶P.91

カジュアルなビストロ「ル・メスチュレ」。
パリっ子に混ざってフレンチのディナーをどうぞ。



旅行の内容はさらにアレンジ可能!
詳しくは右記二次元コードをご覧ください



Bグレード オーベルージュ サンピエール

15世紀の建物を利用しており、木の温かみを感じられるお部屋です。

DATA
チェックイン:15:00
チェックアウト:11:00
MAP:②(上記)

ホテル詳細▼



客室・眺望タイプ	お部屋の広さ	ベッドタイプ 選択可否		1室の最大利用人数		バススタ
		ツインベッド	ダブルベッド	おとな・子ども(ベッドあり)	ベッドなし子ども・幼児含む	
1 トリプルルーム	約16㎡	○	選べません	3名	3名	×

P.95(共通のご案内)をご確認ください。

掲載以外の客室もございます。JTB商品取扱店またはJTBMySTYLE予約画面にてご確認ください。

旅行代金はP.20-21から確認

※「ルック」JTBMySTYLEフリープランの内容条件となります。

P.8 & P.65

P.68 & P.73

こんな人におすすめ

- 美しい地中海を見たい!
- リゾートでリラックスしたい!

憧れのコートダジュール
多くの芸術家を魅了してきた海と太陽のリゾート

ニース

おすすめシーズン 5~10月

■月別平均気温・降水量・服装(ニース) 気温:°C/降水量:mm

月	平均気温	平均降水量	服装	月	平均気温	平均降水量	服装
1月	8.7	73.6	C,D	7月	24.2	13.6	A,B
2月	9.3	50.9	C,D	8月	24.5	17.2	A,B
3月	11.7	51	B,C	9月	21	79.3	A,B
4月	14.1	68.6	B,C	10月	17.1	126.1	B,C
5月	17.8	40.2	B,C	11月	12.6	138.3	B,C
6月	21.6	35.8	A,B	12月	9.4	89.8	C,D

※(服装) A:夏服、B:薄手のセーター・カーディガン、C:冬服・コート等、D:厚手のコート・手袋等の防寒具 ※気温・降水量情報 出典:気象庁ホームページ



ニースMAP



- ホテル ()内はホテルのグレード
- ①ホテルラペルーズニース(A/下記) ②ニース・ホテルボーリヴァージュ(A) ③ルメリディアンニース(A)
 - ④メルキュールニースプロムナードデアングレ(B) ⑤オテルアストンラスカラ(A)
 - ⑥ベストウエスタンプラスホテルマセナニース(A) ⑦スプレントイドホテル&スパニース(A)
 - ⑧ボスコロニースホテル&スパ(A) ⑨ホテルドゥクベント、アラグジュアリーコレクションホテル(L)
 - ⑩ホリデイインニースIHGホテル(B) ⑪アンタラプラザニースホテル(L)
- 掲載以外にも多数ホテルをご用意しております。

空港⇄ホテル間は送迎サービスをご用意しています。旅のスタイルに合わせてお選びください。

都市	乗車区間	送迎なし	送迎なし (空港での現地係員 お出迎えあり)	混乗送迎	専用車送迎 (現地係員付)	専用車送迎 (ドライバーのみ)
ニース	空港→ホテル	●	●	-	●	-
	ホテル→空港	●	-	-	●	-

フリープラン ニース+パリ

航空券・ホテル・送迎がセットになったベーシックなコース

- フライトを選ぶ P.92
- ホテルを選ぶ P.17~19、下記
- 送迎を選ぶ P.14、右記
- 過ごし方を選ぶ P.78~90

これぞニース+パリ!の楽しみ方

おすすめ日数:8日間 最低滞在日数:各都市2日

1	日本発→ニース着 空港からホテルへ	〈ニース泊〉
2・3	午前: 追加プラン ニース街歩き	〈ニース泊〉
4	ホテルから空港へ 移動のフライト時間が選べます! ニース発→パリ着 空港からホテルへ	〈パリ泊〉
5・6	終日: 自由行動	〈パリ泊〉
7	ホテルから空港へ パリ発→	〈機中泊〉
8	日本着	

■マーク詳細P.90: **追加プラン**(追加料金要/日本事前予約要)

ルートID AG2BB サービスパッケージID GNCEA1AAAA/GPARA1AAAA

はじめてならこんな過ごし方もおすすめ

2・3日 **追加プラン**

**専用車で行く
モナコ・エズ
半日観光 午前**

憧れのフレンチリビエラ!世界で2番目に小さな国、モナコ公国と、断崖からの景色が見事な中世の驚の集村「エズ」を専用車で訪れます。

2・3日 **追加プラン**

**公共交通機関で行く
憧れのモナコ公国午前半日観光**

セレブが集まるモンテカルロ地区や歴史が色濃く残る旧市街など、モナコを半日でギュッと満喫!

旅行の内容はさらにアレンジ可能! 詳しくは右記二次元コードをご覧ください

Aグレード ホテルラペルーズニース

ニース湾沿いにある城跡のすぐ下に位置し、屋上のテラスからは天使の湾とよばれるニース海岸を見下ろせます。

DATA | チェックイン:15:00 チェックアウト:12:00 MAP:①(上記) アクセス:マセナ広場から徒歩約10分

プール

客室一例

ホテル詳細

ホテルでの過ごし方

ルーフトップ

この立地だからこそ!湾曲する「天使の湾」の絶景をホテルの屋上のテラスからご覧いただけます。ドリンク片手にのんびりとした時間を過ごすのはいかが?

客室・眺望タイプ	お部屋の広さ	ベッドタイプ 選択可否		1室の最大利用人数		バス タイプ
		ツイン ベッド	ダブル ベッド	おとな・子ども (ベッドあり)	ベッドなし子ども 幼児含む	
1 スーペリアシービュー	約20㎡	選べません		2名	3名	×
2 部屋指定なし	約20㎡	選べません		2名	3名	×

P.95(共通のご案内)をご確認ください。
掲載以外の客室もございます。JTB商品取扱店またはJTBMySTYLE予約画面にてご確認ください。

期間限定! 2027年1~2月 ニースのカーニバル観覧チケット

開催! **追加プラン** **追加料金要** **日本事前予約要** ■開催時期:2027年1月下旬から2週間

約150年の歴史を誇る、ヨーロッパ3大カーニバルの1つ、ニースのカーニバル! 春の訪れを告げる、カラフルで華やかなお祭りです。毎年異なるテーマに掲げ、にぎやかなパレードが街を彩ります。 ※チケットプランは2026年10月頃発売予定です。設定日および詳細はJTB商品取扱店またはJTBMySTYLE予約画面にてご確認ください。

花のパレード

当カタログに掲載の内容は、2025年12月時点で実施を予定しているものです。ご出発の時期により、実施内容が変更となる場合がございます。

フランス
イギリス
イタリア
マルタ
スペイン
中欧
ドイツ
ポルトガル
オランダ
北欧
旅のから
ポイントB
フリープラン
周遊コース
旅先を楽しむ
フライト

イギリス

アートや文化の魅力いっぱい
歴史と伝統を受け継ぐ街
本場のアフタヌーンティーを楽しめば
気分はロンドンナー

ロンドン



こんな人におすすめ

- ☑ 歴史や文化、ショッピングを満喫したい!
- ☑ ミュージカルなどのエンターテインメントを楽しみたい!



ロンドンMAP

ロンドン中心部
王室御用達の高級店が並びリージェントストリート、マーケットや様々なショップが集まる華やかなコベントガーデン、たくさんの劇場やレストランで夜もにぎわうウエストエンドと、ロンドンを楽しむには最適なエリアです!

大英博物館周辺地区
大英博物館から概ね徒歩15分圏内、中心部までも程近い便利なエリアです。



ケンジントン地区
ケンジントン通りは大型百貨店が並び賑やかな一方で、一步脇道に入れば閑静で落ち着いた住宅街が広がります。かつて故ダイアナ王妃が暮らしていたケンジントン宮殿にもほど近く、ロンドン中心部の喧騒から離れ、ゆっくりとした滞在を好まれる方におすすめのエリアです。

★観光スポット 鉄道 T 地下鉄
11 レストラン(グルメリスト(P.82)、レストラン予約(P.91))

- ホテル () 内はホテルのグレード
- ① コリンシア ロンドン(SL/P.25)
 - ② 1 ホテル メイフェア(L/P.25)
 - ③ ザ・リッツ・ロンドン(SL) ④ ザ サヴォイ(SL)
 - ⑤ ザ ペニンシュラ ロンドン(SL)
 - ⑥ コンラッド・ロンドン・セントジェームス(L/P.26)
 - ⑦ ザ グレムセント ロンドン チャリングクロス(A/P.26)
 - ⑧ シスル トラファルガー - レスター スクエア(A)
 - ⑨ ティッセルロンドンピカデリー(A)
 - ⑩ パーク プラザ ビクトリア ロンドン(A)
 - ⑪ ミレニアム ホテル アンド カンファレンス センター グロスター ロンドン(A/P.25)
 - ⑫ ザ ベイリーズ ホテル ロンドン ケンジントン(A/P.26)
 - ⑬ コプソーン タラ ホテル ロンドン ケンジントン(A/P.26)
 - ⑭ セント・バンクラス・ルネッサンス・ロンドン・ホテル(L)
 - ⑮ キンプトン フィッツロイ ロンドン by IHG(L)
 - ⑯ ヒルトン ロンドン ユーストン(A/P.27)
 - ⑰ ロイヤル ナショナル ホテル(B/P.27)
 - ⑱ タビストック ホテル(B)
 - ⑲ メリア ホワイト ハウス ホテル(A)
 - ⑳ ロイヤル ランカスター ロンドン(L/P.26)
 - ㉑ ヒルトン ロンドン メトロポール(A/P.26)
 - ㉒ イビス ロンドン アールズコート(B)

空港 / 駅⇄ホテル間は送迎サービスをご用意しています。旅のスタイルに合わせてお選びください。

都市	乗車区間	送迎なし	送迎なし (空港での 現地係員 お迎えあり)	混乗 送迎	専用車 送迎 (現地係員付)	専用車 送迎 (ドライバー のみ)	専用車送迎+ ようこそ! (現地係員付) (P.10)	専用車送迎+ 市内車窓見学 (P.10)
ロンドン	空港→ホテル	●	●	●	●	-	●	-
	ホテル→空港	●	-	●	●	●	-	-
	駅→ホテル	●	-	●	●	-	-	-
エディンバラ	空港→ホテル	●	●	-	●	-	-	-
	ホテル→空港	●	-	-	●	-	-	-
	駅→ホテル	●	-	-	●	-	-	-

掲載以外にも多数ホテルをご用意しております。

旅行代金はP.24-27から確認

※「ロンドン」TBMVSTYLEフリープランの内容条件となります。

P.8
P.65
P.68
P.73



London

見どころたくさん イギリス・ロンドン

アフタヌーンティー

タワーブリッジ

いつ行くのがベスト? 気候・旅行代金カレンダー

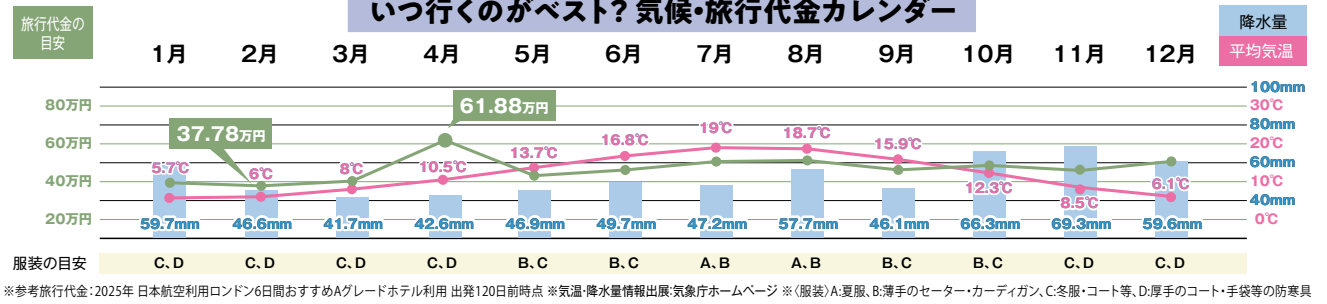

観 見逃せない! 1度は行きたい憧れの場所へ!

ロンドンの名所巡り

テムズ川沿いには、ロンドンを象徴する名所が数多く並び、絶景スポットが楽しめます。
ガイドの解説つきで楽しむ
ロンドン二階建てバスツアー!
王道ルートを巡る午後観光
(日本語アシスタント付き)



コッツウォルズ

ロンドンから西へ約200km、絵本のような田園風景と石造りの村々が点在しています。
ロンドンから日帰りでも楽しむ
はちみつ色の家並みが美しい4つの村を巡る
コッツウォルズ1日観光 (4~10月)



鑑 名作ぞろい! アートに浸ろう!

大英博物館

世界最大級のコレクション!特に古代エジプトの秘宝やロゼッタ・ストーンは必見です。
ガイドの解説つきで楽しむ
〈特別入場〉開館前入場!
大英博物館



ミュージカル

ロンドンの「ウエストエンド」はブロードウェイと共にミュージカルの聖地として知られ、人気を集めています。
チケットと食事をセットで楽しむ
ミュージカル&ディナーセット
(お食事・ドリンク付)



食 美味しいグルメを楽しもう!

現地在住スタッフがおすすめするレストランで、とっておきのお食事をどうぞ!

パストロノームディナー (追加プラン)

ゆっくり走るガラス張りのバスに乗って、パノラマビューとお食事を一度に楽しめます。

テムズ川ディナークルーズ (追加プラン)

ライトアップが美しいテムズ川沿いの夜景を眺めながら、3コースのディナークルーズ。

優雅にローストビーフランチ/ディナー (追加プラン)

イギリス伝統のローストビーフを含む3コースメニュー。優雅にホテル内レストランで。

フィッシュアンドチップスランチ/ディナー (追加プラン)

イギリス名物のサクサクのフィッシュアンドチップスを人気店で味わおう!

英国伝統アフタヌーンティー (追加プラン)

一度は体験したい英国式アフタヌーンティー。本場ならではの味と雰囲気を賞賛に。

ブリジットベーカーのアフタヌーンティー (追加プラン)

女子旅におすすめ。かわいい!がたくさん詰まったカジュアルなアフタヌーンティー。

会員制美食倶楽部「モジマズ」のロイヤルウエディングディナー (手配旅行)

王室御用達として知られ、ウィリアム王子とキャサリン妃の晩餐会と同じメニューをご用意。

ミールクーポン OXOタワー・レストラン (手配旅行)

素敵な眺めと味が評判!ロマンティックな雰囲気、ハネムーンにもおすすめ。

追加プラン myBus P.78~90 手配旅行 P.91

フランス
イギリス
イタリア
マルタ
スペイン
中欧
ドイツ
ポルトガル
オランダ
北欧
だからJTB
フリープラン
周遊コース
旅先を楽しむ
情報ライト

フリープラン ロンドン

航空券・ホテル・送迎がセットになったベーシックなコース

フライトを選ぶ P.92 ホテルを選ぶ P.25~27 送迎を選ぶ P.22 過ごし方を選ぶ P.78~90

スケジュール	
日本出発日	日本発→ ロンドン着 ロンドン
滞在中	終日：自由行動 ロンドン
現地出発日	ロンドン発→ 機中
日本到着日	日本着

ルートID AG1AA サービスパッケージID GLONA1AAA

これぞロンドン!の楽しみ方

おすすめ日数:7日間 最低滞在日数:2日

1	日本発→ ロンドン着 空港からホテルへ 〈ロンドン泊〉
午前:	おはよう! ロンドン、 もっとおはよう! ロンドン (追加料金要/ 日本事前予約要/P.13)  バッキンガム宮殿の衛兵交代
午後:	追加 プラン 英国伝統アフタヌーンティー  アフタヌーンティーの一例 〈ロンドン泊〉
午後:	120日前 早期予約 特典 追加 プラン ロンドン二階建て バスツアー! 王道ルートを巡る 午後観光  セントポール大聖堂
3	夜: 追加 プラン 優雅にローストビーフディナー  お料理の一例 〈ロンドン泊〉
4	1日: 追加 プラン はちみつ色の家並みが 美しい4つの村を巡る コッツウォルズ1日観光  訪れる村の一例:パイプリー 〈ロンドン泊〉
5	午前: 追加 プラン 〈特別入場〉開館前入場!大英博物館(日本語観光ガイド付) 夜: 120日前 早期予約 特典 追加 プラン お食事しながら優雅に ロンドン観光・ バストロノームディナー  Bustronome 〈ロンドン泊〉
6	ホテルから空港へ ロンドン発→ 〈機中泊〉
7	日本着

■マーク詳細P.90: **追加
プラン** (追加料金要/日本事前予約要) **myBus** (別料金)

旅行の内容はアレンジ可能!
詳細・旅行代金は右記よりご確認ください。



だから! **JTB** ロンドンの旅がもっと充実!

- おはよう!ロンドン、もっとおはよう!ロンドン
P.13
- 120日前 早期予約
特典** 対象の観光プランが
通常販売価格の半額でお申し込みいただけます。 **P.81**



ロンドンでしたいこと! **追加
プラン** **myBus**
おすすめの観光やグルメをご紹介します **P.78~90**



せっかくなら
2都市周遊で満喫!
ロンドン+パリまたはバルセロナも
ご用意しています! **P.63**

2回目ならこんな過ごし方もおすすめ

**3
日目** **ワーナー・ブラザーズ
スタジオツアーロンドン -
ザ・メイキング・オブ ハリー・ポッターツアー**
(往復バス送迎付き) **myBus**

舞台となったイギリスで「ハリー・ポッター
映画シリーズ™」の製作に使われたセットや
衣装などが見られるまたとないチャンス!
ロンドン中心部からのバス送迎がセットに
なっているので便利!



ハネムーンなら
こんな過ごし方もおすすめ

**3
日目** **ミルククーポン
OXOタワー・レストランでの
ディナー** **手記
旅行** **▶P.91**

テムズ川沿いのOXOタワー最上階にある眺めの良いレストラン。映画にも登場し料理も評判、ロマンチックな雰囲気であらゆる夜を過ごせます。



記念日旅行なら
こんな過ごし方もおすすめ

**3
日目** **会員制美食倶楽部
「モジマンズ」の
ロイヤルウエディングディナー** **手記
旅行** **▶P.91**

世界中のセレブや著名人が常連の会員のレストラ
ンで、ウィリアム王子とキャサリン妃の晩餐会と同
じメニューをご用意。他では体験できない特別な
時間を。



日程が合えば絶対におすすめ!

**5
日目** **〈見学日限定〉
大英博物館 特別入場** **追加
プラン**

通常は込み合う人気のロゼッタストーン、エジ
プトのミイラの部屋へ一般開館前に日本語ガ
イドがご案内します。(▶P.9)



旅行代金は
P.24
から確認

※「ロンドンフリープラン」の内容条件となります。

P.8
P.65

P.68
P.73



コリンシア ロンドン

ようこそ!
(P.10)

ハネムーンに
おすすめ

夫婦に
おすすめ

トラファルガー広場に近く、観光やショッピングに便利な立地にある、ビクトリア様式のヨーロピアンスタイルのホテル。ロビーラウンジでのアフタヌーンティーが有名です。

ホテル詳細▼



DATA | **ロンドン中心部**
 チェックイン:15:00 チェックアウト:12:00
 MAP: (P.22)
 アクセス:地下鉄エンバンクメント駅から徒歩約3分



ホテルからのお楽しみ
 60日前予約 チェックイン日の前日から起算して
 60日前までのご予約完了

◆4連泊以上 アフタヌーンティーをご用意
 (滞在中お1人様1回) 対象客室: 2

※連泊特典は、同客室のみ対象となります。
 ※P.95(ホテルからのお楽しみについて)をあわせてご確認ください。

客室・眺望タイプ	お部屋の広さ	ベッドタイプ 選択可否		1室の最大利用人数		バス スタフ
		ツイン ベッド	ダブル ベッド	おとな・子ども (ベッドあり)	ベッドなし子ども・ 幼児含む	
1 エグゼクティブルーム	約45㎡~	選べません	○	2名	3名	○
2 デラックスルーム	約39㎡~	選べません	○	2名	3名	○

P.95(共通のご案内)をご確認ください。
掲載以外の客室もございます。JTB商品取扱店またはJTBMySTYLE予約画面にてご確認ください。



1 ホテルメイフェア

ようこそ!
(P.10)

ハネムーンに
おすすめ

ピカデリーサーカスやバッキンガム宮殿に近く、観光に便利な立地。インテリアは北欧風ですっきりとしています。ラグジュアリーながらも、植物たちのナチュラルなグリーンに癒される滞在が叶います。

ホテル詳細▼



DATA | **ロンドン中心部**
 チェックイン:15:00 チェックアウト:12:00 MAP: (P.22)
 アクセス:地下鉄グリーンパーク駅から徒歩約1分



ホテルでの過ごし方
 サステナブルな癒しのお部屋

お洒落で快適な客室内には飲料用の浄水システムが設置してあり、いつでも気軽にご利用いただけます。

客室・眺望タイプ	お部屋の広さ	ベッドタイプ 選択可否		1室の最大利用人数		バス スタフ
		ツイン ベッド	ダブル ベッド	おとな・子ども (ベッドあり)	ベッドなし子ども・ 幼児含む	
1 ラウンジキング	約23㎡	×	○	2名	3名	×
2 部屋指定なし	約23㎡	×	○	2名	2名	×

P.95(共通のご案内)をご確認ください。
掲載以外の客室もございます。JTB商品取扱店またはJTBMySTYLE予約画面にてご確認ください。

Aグレード

ミレニアム ホテル アンド カンファレンス センター グロスター ロンドン

ようこそ!
(P.10)

大家族に
おすすめ

グループに
おすすめ

アメリカンタイプの大型ホテル。地下鉄駅から直ぐ近く、周辺にスーパーやレストランも多く便利な立地が魅力です。

ホテル詳細▼



DATA | **ケンジントン地区**
 チェックイン:15:00 チェックアウト:12:00 MAP: (P.22)
 アクセス:地下鉄グロスター・ロード駅より徒歩約2分



客室・眺望タイプ	お部屋の広さ	ベッドタイプ 選択可否		1室の最大利用人数		バス スタフ
		ツイン ベッド	ダブル ベッド	おとな・子ども (ベッドあり)	ベッドなし子ども・ 幼児含む	
1 クラブルーム	約26㎡~	選べません	○	2名	3名	×
2 デラックスルーム	約26㎡~	選べません	○	2名	3名	×

P.95(共通のご案内)をご確認ください。
掲載以外の客室もございます。JTB商品取扱店またはJTBMySTYLE予約画面にてご確認ください。

フランス
イギリス
イタリア
マルタ
スペイン
中欧
ドイツ
ポルトガル
オランダ
北欧
旅のから
JTB
フリープラン
周遊コース
旅先を楽しむ
情報ライ
ト

コンラッド・ロンドン・セントジェームス ようこそ! (P.10)

モダンで落ち着いた雰囲気のホテル。ウェストミンスター寺院や国会議事堂、バッキンガム宮殿も近く、観光に便利な立地です。

DATA | **ロンドン中心部**
 チェックイン:15:00
 チェックアウト:12:00
 MAP: ⑥ (P.22)
 アクセス:地下鉄セントジェームス
 パーク駅から徒歩約3分

ホテル詳細▼



客室・眺望タイプ	お部屋の広さ	ベッドタイプ 選択可否		1室の最大利用人数		バス スタ フ
		ツイン ベッド	ダブル ベッド	おとな・こども (ベッドあり)	ベッドなしこども・ 幼児含む	
1 デラックスルーム	約28㎡	○	○	2名	2名	×

P.95(共通のご案内)をご確認ください。

掲載以外の客室もございます。JTB商品取扱店またはJTBMySTYLE予約画面にてご確認ください。

Aグレード ザクレルモント ロンドン チャリングクロス

チャリングクロス駅隣接という抜群のロケーション。外観は歴史あるビクトリア様式の建物ですが、客室はモダンな造りです。

DATA | **ロンドン中心部**
 チェックイン:15:00
 チェックアウト:11:00
 MAP: ⑥ (P.22)
 アクセス:地下鉄チャリングク
 ロス駅から徒歩約1分

ホテル詳細▼



客室・眺望タイプ	お部屋の広さ	ベッドタイプ 選択可否		1室の最大利用人数		バス スタ フ
		ツイン ベッド	ダブル ベッド	おとな・こども (ベッドあり)	ベッドなしこども・ 幼児含む	
1 デラックス	約21㎡	○	○	2名	2名	×

P.95(共通のご案内)をご確認ください。

掲載以外の客室もございます。JTB商品取扱店またはJTBMySTYLE予約画面にてご確認ください。

ロイヤル ランカスター ロンドン

ハイパークの緑に癒されるモダンなホテル。客室はスタイリッシュで機能的。地下鉄ランカスターゲート駅の上、パディントン駅も徒歩約6分。



ようこそ! (P.10)

ハネムーンに
おすすめ

夫婦に
おすすめ

ホテルから
ハネムーンのお客様へ
 ◆ハネムーン限定スイーツをご用意
 (滞在中1回)
 ◆リネンを使用したラブスワンの
 デコレーション(滞在中1回)
 対象客室:1
 ※P.95(ハネムーンのお客様へについて)を
 あわせてご確認ください。

DATA |
 チェックイン:15:00 チェックアウト:12:00 MAP: ⑥ (P.22)
 アクセス:地下鉄ランカスターゲート駅から徒歩約3分



ホテル詳細▼



客室・眺望タイプ	お部屋の広さ	ベッドタイプ 選択可否		1室の最大利用人数		バス スタ フ
		ツイン ベッド	ダブル ベッド	おとな・こども (ベッドあり)	ベッドなしこども・ 幼児含む	
1 クラジックルーム	約20㎡	○	○	2名	2名	×

P.95(共通のご案内)をご確認ください。

掲載以外の客室もございます。JTB商品取扱店またはJTBMySTYLE予約画面にてご確認ください。

Aグレード ザ ベイリーズ ホテル ロンドン ケンジントン

高級住宅街ケンジントン地区にある英国調の上品なブティックスタイルのホテル。地下鉄駅のすぐ前、周辺にカフェやスーパーなどがあり便利。



ようこそ! (P.10)

夫婦に
おすすめ

女子旅に
おすすめ



DATA | **ケンジントン地区**
 チェックイン:15:00
 チェックアウト:12:00
 MAP: ⑥ (P.22)
 アクセス:地下鉄グロスターロード駅
 から徒歩約1分

ホテル詳細▼



客室・眺望タイプ	お部屋の広さ	ベッドタイプ 選択可否		1室の最大利用人数		バス スタ フ
		ツイン ベッド	ダブル ベッド	おとな・こども (ベッドあり)	ベッドなしこども・ 幼児含む	
1 ラグジュアリールーム	約35㎡		ダブルベッド2台	4名	4名	×
2 デラックスルーム	約30㎡	選べません	○	2名	3名	×

P.95(共通のご案内)をご確認ください。

掲載以外の客室もございます。JTB商品取扱店またはJTBMySTYLE予約画面にてご確認ください。

Aグレード コプソーン タラ ホテル ロンドン ケンジントン ようこそ! (P.10)

グループに
おすすめ

ケンジントン地区の閑静な住宅街に立つ大型ホテル。客室はページェを基調とした落ち着いたインテリア。

DATA | **ケンジントン地区**
 チェックイン:15:00
 チェックアウト:12:00
 MAP: ⑥ (P.22)
 アクセス:地下鉄ハイストリート
 ケンジントン駅から徒歩約4分

ホテル詳細▼



客室・眺望タイプ	お部屋の広さ	ベッドタイプ 選択可否		1室の最大利用人数		バス スタ フ
		ツイン ベッド	ダブル ベッド	おとな・こども (ベッドあり)	ベッドなしこども・ 幼児含む	
1 部屋指定なし	約22㎡	選べません	○	2名	3名	○

P.95(共通のご案内)をご確認ください。

掲載以外の客室もございます。JTB商品取扱店またはJTBMySTYLE予約画面にてご確認ください。

Aグレード ヒルトン ロンドン メトロポール

近代的な外観が印象的なアメリカンスタイルのホテルです。

DATA |
 チェックイン:15:00
 チェックアウト:12:00
 MAP: ⑥ (P.22)
 アクセス:地下鉄エッジウェア
 駅から徒歩約5分

ホテル詳細▼



客室・眺望タイプ	お部屋の広さ	ベッドタイプ 選択可否		1室の最大利用人数		バス スタ フ
		ツイン ベッド	ダブル ベッド	おとな・こども (ベッドあり)	ベッドなしこども・ 幼児含む	
1 エグゼクティブルーム	約22㎡	×	○	2名	2名	×

P.95(共通のご案内)をご確認ください。

掲載以外の客室もございます。JTB商品取扱店またはJTBMySTYLE予約画面にてご確認ください。

旅行代金は
P.24-27
から確認

※「ルック」JTBMySTYLEフリープランの内容条件となります。

P.8
P.65

P.68
P.73

Aグレード ヒルトン ロンドン ユーストン

ビクトリア朝の建物のホテル。客室はモダンな設備を備えている。大英博物館やユーロスターの発着駅にもほど近い。

DATA | 大英博物館周辺地区

チェックイン:15:00
チェックアウト:12:00
MAP:●(P.22)
アクセス:地下鉄ユーストン駅から徒歩約5分

ホテル詳細▼



客室・眺望タイプ	お部屋の広さ	ベッドタイプ 選択可否		1室の最大利用人数		バス スタッフ
		ツイン ベッド	ダブル ベッド	おとな・子ども (ベッドあり)	ベッドなしでも 幼児含む	
1 ツインルーム	約16㎡	○	×	2名	2名	×

P.95(共通のご案内)をご確認ください。

掲載以外の客室もございます。JTB商品取扱店またはJTBMySTYLE予約画面にてご確認ください。

Bグレード ロイヤル ナショナル ホテル

ようこそ!
(P.10) グループに
おすすめ

大英博物館やコベントガーデン、オックスフォード通りにも近く、観光やショッピングに便利な大型ホテル。

DATA | 大英博物館周辺地区

チェックイン:14:00
チェックアウト:11:00
MAP:●(P.22)
アクセス:地下鉄ラッセルスクエア駅まで徒歩約4分

ホテル詳細▼



客室・眺望タイプ	お部屋の広さ	ベッドタイプ 選択可否		1室の最大利用人数		バス スタッフ
		ツイン ベッド	ダブル ベッド	おとな・子ども (ベッドあり)	ベッドなしでも 幼児含む	
1 部屋指定なし	約26㎡	選べません	選べません	2名	3名	×

P.95(共通のご案内)をご確認ください。

掲載以外の客室もございます。JTB商品取扱店またはJTBMySTYLE予約画面にてご確認ください。

イギリス

おすすめシーズン 5~9月

ファンタジーの世界を彷彿とさせる中世の空気を纏った城塞都市

エディンバラ

こんな人におすすめ

- 重厚感のある歴史ある街を散策したい!
- 美味しいシーフードやフィッシュ&チップスが食べたい!



エディンバラMAP

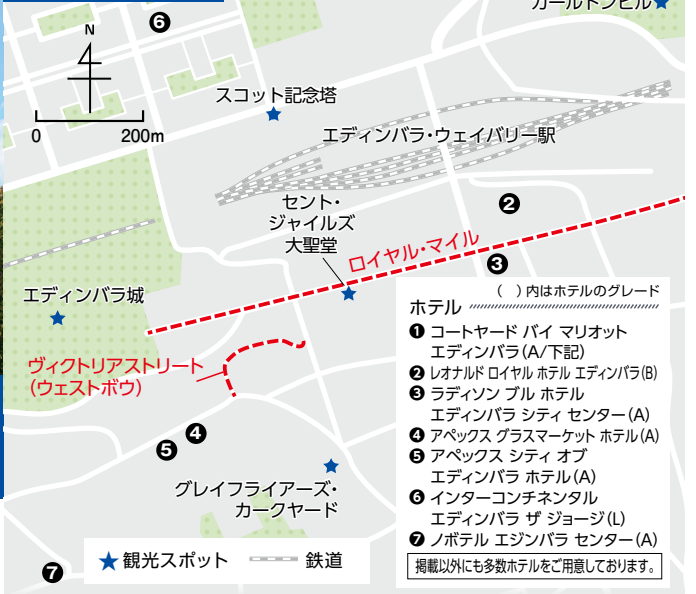

フリープラン エディンバラ

航空券・ホテル・送迎がセットになったベーシックなコース

フライトを選ぶ P.92 | ホテルを選ぶ 右記 | 送迎を選ぶ P.22 | 過ごし方を選ぶ P.78~90

これぞエディンバラ+ロンドン!の楽しみ方

おすすめ日数:7日間 最低滞在日数:3日

1	日本発 エディンバラ着 空港からホテルへ	〈エディンバラ泊〉
2	終日:自由行動	〈エディンバラ泊〉
3	ホテルから駅へ 列車の時間帯/座席の等級が選べます! エディンバラ発 約5時間 ロンドン着 (約5時間) 駅からホテルへ	〈ロンドン泊〉
4	終日:自由行動	〈ロンドン泊〉
5	ホテルから空港へ ロンドン発	〈機中泊〉
6	日本着	
7		

ルートID | AG1AH | サービスパッケージID | GEDIA1AAAA / GLONA1AAAA

旅行の内容はアレンジ可能!
詳細・旅行代金は右記よりご確認ください。



スコットランドの夏の祭典

8月
8・12・15・19・
22日限定!

ミリタリータトゥーの観覧チケットをご用意

追加料金 追加料金要 日本事前予約要

毎年8月に行われるエディンバラ国際フェスティバルのメインイベント「ミリタリータトゥー」。ライトアップされたエディンバラ城をバックに、伝統衣装の「キルト」を着た軍楽隊によるバグパイプパフォーマンスは圧巻!年に一度の迫力満点のイベントを楽しめる観覧席のチケットを枚数限定でご用意します。
※チケットプランは2026年1月頃発売予定です。詳細はJTB商品取扱店またはJTBMySTYLE予約画面にてご確認ください。



Aグレード コートヤードバイマリオット エディンバラ

新市街に位置しショッピングに便利な立地。客室は落ち着いた雰囲気のあるモダンな雰囲気です。

DATA |

チェックイン:15:00 チェックアウト:12:00 MAP:●(上記)
アクセス:ウェイヴァリー駅から徒歩約10分



客室・眺望タイプ	お部屋の広さ	ベッドタイプ 選択可否		1室の最大利用人数		バス スタッフ
		ツイン ベッド	ダブル ベッド	おとな・子ども (ベッドあり)	ベッドなしでも 幼児含む	
1 スタンダードルーム	約17㎡	○	○	2名	3名	×

P.95(共通のご案内)をご確認ください。

掲載以外の客室もございます。JTB商品取扱店またはJTBMySTYLE予約画面にてご確認ください。

Italy イタリア

おすすめシーズン 3~6月、9~11月

2000年以上の長い歴史を誇り、
古代遺跡や歴史的建造物、
偉大な芸術作品の数々が今なお残る場所



こんな人におすすめ

- ルネサンス時代の芸術に触れたい!
- 本場のイタリアンを食べたい!
- ロマンチックな街並みで写真が撮りたい!



最新モードの発信地、ファッションの都
ミラノ



ルネサンスの芸術が残る美しい花の都
フィレンツェ



ゴンドラが行き交う、
旅情あふれる水の都
ベネチア



古代ローマ遺跡と
キリスト教の聖地、永遠の都
ローマ

どこに行く? 選べる都市の組み合わせ

〈2都市〉

- ローマ + ベネチア 逆回り設定あり
- ローマ + ミラノ 逆回り設定あり
- ローマ + フィレンツェ 逆回り設定あり
- フィレンツェ + ベネチア 逆回り設定あり
- ローマ + パレルモ 逆回り設定あり
- ミラノ + パレルモ 逆回り設定あり
- ベネチア + パレルモ
- ナポリ + ローマ

〈3都市〉

- ローマ + フィレンツェ + ベネチア
 - ベネチア + フィレンツェ + ローマ
 - ミラノ + フィレンツェ + ローマ
 - ナポリ + アマルフィ + ローマ
- ※ナポリ〜アマルフィ間は車移動です。



「世界一美しい海岸線」と言われる、
海と山が調和した絶景の街
アマルフィ

美しい自然と美食!
シチリア島州都
パレルモの
コースもご用意!

シチリア島
パレルモにも行ける!

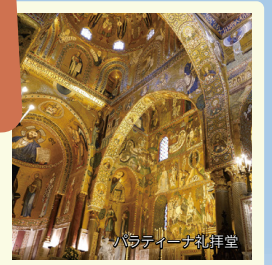

「地中海文明の十字路」と呼ばれ、
多様な文化が融合した場所。イタ
リア本土とは少し異なるエキジ
チックな雰囲気の魅力です。

南北に長いイタリア周遊は鉄道旅がおすすめ!

こんなことも
できる?

列車 Q&A

- Q. 飛行機のように列車も予め時間を指定できたらいいのに...
▶ ご予定に合わせて、午前や午後の出発時間帯が選べます!
- Q. 座席もグレードアップしてもっと快適に過ごしたい
▶ 2等席だけでなく、1等席も選べます! (追加料金要)

旅行代金は
P.30
P.38
P.39
から確認

※「ルック・タイム・スタイル」の内容条件となります。

P.8
P.65

P.68
P.73



Rome

見どころたくさん イタリア・ローマ

真実の口

ジェラート

いつ行くのがベスト? 気候・旅行代金カレンダー

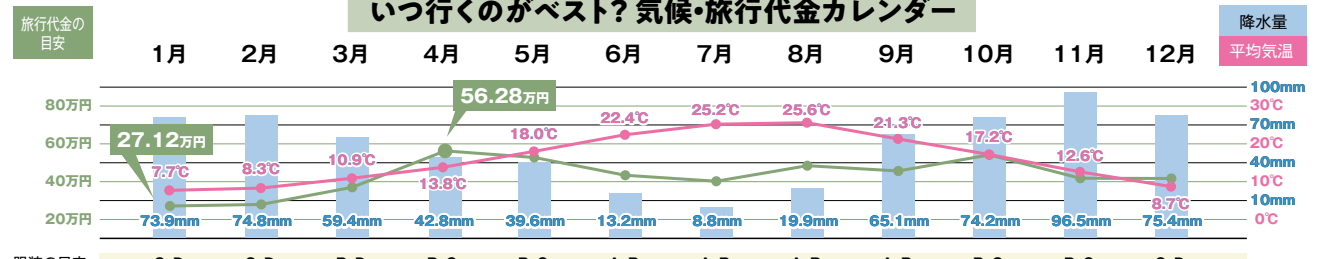

※参考旅行代金:2025年 ITAエアウェイズ利用ローマ7日間おすすめAグレードホテル利用 出発120日前時点 ※気温・降水量情報出展気象庁ホームページ ※(服装)A:夏服、B:薄手のセーター・カーディガン、C:冬服・コート等、D:厚手のコート・手袋等の防寒具

観 見逃せない! 1度は行きたい憧れの場所へ!

鑑 名作ぞろい! アートに浸ろう!

ベネチア

運河・街並みが唯一無二の「水の都」。ゴンドラに乗って憧れの街を楽しんで。



宿泊して朝晩の静かな時間も楽しむ

ローマ+フィレンツェ+ベネチアコース

▶P.39

バチカン美術館・システィーナ礼拝堂

歴代ローマ教皇のコレクションを収蔵した美術館。ミケランジェロやレオナルド・ダ・ヴィンチの傑作に圧倒されます。



ガイドの解説つきで楽しむ myBus

バチカン美術館予約入場チケット付き! システィーナ礼拝堂&特別通路を利用! サン・ピエトロ大聖堂午前観光

ピサの斜塔

世界文化遺産にも登録されている美しい広場とその斜塔は、抜群のフォトスポット!



フィレンツェから日帰りを楽しむ

ピサの斜塔予約入場チケット付き!

フィレンツェから行く午後観光(日本語公認ガイド付)

追加プラン

ウフィッツィ美術館

ポッティチェリ「ヴィーナスの誕生」をはじめ、ルネサンス期を牽引した巨匠たちの作品がずらり!



自分のペースで楽しむ

ウフィッツィ美術館チケット

追加プラン

アマルフィ

カラフルな街並み、青い地中海、断崖絶壁の自然が彩る「世界一美しい海岸」。



宿泊して美しいサンセットを眺めよう

ナポリ+アマルフィ+ローマコース

▶P.40

追加プラン

最後の晩餐

ミラノ、サンタ・マリア・デル・グラツィエ教会の壁に描かれた、レオナルド・ダ・ヴィンチによる世界遺産の絵画。繊細な画法で描かれており、見学チケットは貴重です!



貴重な絵画を楽しむ

「最後の晩餐」観賞チケット

追加プラン

食 美味しいグルメを楽しもう!

現地在住スタッフがおすすめするレストランで、とっておきのお食事をどうぞ!

ローマ

メニューの一例



ミールクーポン VICI ビストロ&レストラン

エレガントな雰囲気のレストランで上品なイタリアンを楽しめます。少しお酒落して出かけたらいランチディナー。

手配旅行

ローマ



ミールクーポン カーサ・コッペレ

イタリアンとフレンチを融合させたメニューが魅力。ロマンチックな夜にぴったり。

手配旅行

ローマ



ミールクーポン ターゲット

地中海料理を遊ぶ心あるシェフの技で楽しめるレストラン。気軽に楽しい時間を!

手配旅行

フィレンツェ



ミールクーポン ウインターガーデンバイチブレオ

トスカーナとフィレンツェの伝統的な料理を楽しむ4コースディナー。ハネムーンや記念の旅におすすめ!

手配旅行

追加プラン myBus P.78~90 手配旅行 P.91

- フランス
- イギリス
- イタリア
- マルタ
- スペイン
- 中欧
- ドイツ
- ポルトガル
- オランダ
- 北欧
- 旅のからJTB
- フリープラン
- 周遊コース
- 旅先を楽しむ
- 情報ライブ



こんな人におすすめ

- イタリアングルメを楽しみたい!
- ローマカトリック総本山、バチカン市国にいてみたい!

世界遺産と食の宝庫!
2000年以上の歴史と文化が息づく永遠の都

ローマ

トレビの泉

フリープランローマ

航空券・ホテル・送迎がセットになったベーシックなコース

- フライトを選ぶ P.92
- ホテルを選ぶ P.31~33
- 送迎を選ぶ P.28
- 過ごし方を選ぶ P.78~90

スケジュール		
日本出発日	日本発→ローマ着	ローマ
滞在中	終日：自由行動	ローマ
現地出発日	ローマ発→	機中
日本到着日	日本着	

ルートID AG1CA サービスパッケージID GROMA1AAAA

旅行の内容はアレンジ可能!
詳細・旅行代金は右記よりご確認ください。



ローマでしたいこと!
おすすめの観光やグルメをご紹介します P.78~90



せっかくなら
2カ国周遊コースで
パリも満喫できる!
ローマ+パリもご用意しています

これぞローマ!の楽しみ方

おすすめ日数:6日間 最低滞在日数:3日

1	日本発→ ローマ着 空港からホテルへ	〈ローマ泊〉
2	午前: もっとおはよう!ローマ (追加料金要/ 日本事前予約要/P.12)	ナヴォーナ広場
2	午後: myBus コロッセオとフォロ・ ロマーノ入場チケット付き! パラディーノの丘も行く 午後 半日観光	コロッセオ馬車
3	朝: myBus バチカン美術館 予約入場チケット付き! シスターナ礼拝堂& 特別通路を利用! サン・ピエトロ大聖堂 午前観光	サン・ピエトロ大聖堂
3	夕刻: 120日前 早期予約特典 (追加料金) ローマの夜景ドライブ・ フォトストップ付きと イタリアンディナー	〈ローマ泊〉
4	1日: myBus 天空のチヴィタと丘の町オルヴィエート 1日ツアー (日本語アシスタント付)	〈ローマ泊〉
5	ホテルから空港へ ローマ発→	〈機中泊〉
6	日本着	

マーク詳細P.90: (追加料金) (追加料金要/日本事前予約要) myBus (別料金)

ハネムーンならこんな過ごし方もおすすめ



2 日目
コロッセオと
フォロ・ロマーノ
入場チケット付き!
パラディーノの丘も行く
午後観光(馬車散策付き)

人気のコロッセオやフォロ・ロマーノを
たっぷりご案内したあとは、馬車でローマの
中心地を走り抜けて、スペイン広場へ!
馬車の上から見渡す街並みは、きっと心
に残る景色になるはず。

3 日目
ミールクーポン VICI ビストロ &
レストランでのディナー

ヴェネト通り沿い、ラグジュアリーホテル内に
あるレストラン。
エレガントな店内で、
イタリア料理の
ディナーをどうぞ。



メニューの一例



4 日目
ローマから
鉄道で行くフィレンツェ!
ピサの斜塔入場
チケット付き1日ツアー

ルネッサンス発祥の地フィレン
ツェへ!鉄道で訪れる1日ツアーで
す。

ピサの斜塔

旅行代金は P.30 から確認

※ルックJTB MYSTYLEフリープランの内容条件となります。

P.8
P.65

P.68
P.73

ローマMAP

スペイン広場周辺エリア

スペイン階段、トレビの泉を始めとする主な史跡に近接し、世界中の観光客で賑わいます。

ベネト通り周辺エリア

緑豊かなボルゲーゼ公園近くに位置しています。高級ファッションブランドが立ち並び通りも近いです。

テルミニ駅周辺エリア

鉄道・地下鉄・バスと交通の要所として知られるテルミニ駅周辺には、沢山のレストランやショップが軒を連ねます。

地下にはスーパーもあります。

コロッセオ周辺エリア

古代ローマ帝国時代の巨大円形闘技場、コロッセオ近くのエリアです。ローマの偉大さと栄光を物語るフォロロマーノも近く、ローマの歴史を感じられます。

ホテル

()内はホテルのグレード

- ① ロッコ フォルテ ホテル デルシエ (SL/下記)
- ② ザ ウェスティン エクセルシオール、ローマ (L)
- ③ ロマニコパレスラグジュアリーホテル&スパ (A/P.32)
- ④ アルバーニ ホテル ローマ (A/P.32)
- ⑤ ベストウエスタン ホテル アルデコ (A/P.33)
- ⑥ ザ セント レジス ローマ (SL)
- ⑦ NH コレクション ローマ パラッツォ チンクエチェント (L/下記)
- ⑧ スターホテルズ メトロポール (A/P.32)
- ⑨ ダブルツリー ハイ ヒルトン ローマ モンティ (A/P.33)
- ⑩ ウナ ホテルズ デコ ローマ (A)
- ⑪ ゴールデン チューリップ ローマ ピラム (B/P.33)
- ⑫ ホテル ヴィラフランカ (B/P.33)
- ⑬ ヒルトン ガーデンイン ローマ コロッセム (B)
- ⑭ オテル アリストン (B)
- ⑮ FH55 グランド ホテル パラティノ (A/P.32)
- ⑯ ベストウエスタン ホテル プレジデント (B)
- ⑰ エクセ インターナショナル パレス (A)
- ⑱ コルビー ホテル ローマ (A/P.33)
- ⑲ ホテル ロロジオ ローマ (A/P.33)
- ⑳ ホテル インディゴ ローマ - セント ジョージ by IHG (A)
- ㉑ スターホテルズ ミケランジェロ (A)

掲載以外にも多数ホテルをご用意しております。

★ 観光スポット M 地下鉄 鉄道
R レストラン (レストラン予約 (P.91))

ロッコ フォルテ ホテル デルシエ

美しい中庭とレストランで知られる、歴史あるラグジュアリーホテル。便利な立地ながらも喧嘩を感じさせない、落ち着いた空気が漂います。

ホテル詳細▼

DATA | チェックイン:15:00 チェックアウト:12:00
アクセス:地下鉄フラミニオ駅から徒歩約10分 MAP:①(上記)



客室・眺望タイプ	お部屋の広さ	ベッドタイプ 選択可否		1室の最大利用人数 おとな・子ども (ベッドあり)	バス スタッフ
		ツイン ベッド	ダブル ベッド		
1 部屋指定なし	約20㎡	選べません	○	2名	3名

P.95(共通のご案内)をご確認ください。
掲載以外の客室もございます。JTB商品取扱店またはJTBMySTYLE予約画面にてご確認ください。

NH コレクション ローマ パラッツォ チンクエチェント

テルミニ駅すぐ近くに位置し、観光にも便利なロケーションにあるホテル。アールヌーボー様式の建物で、内装もエレガントなイタリアンスタイルです。屋上のテラスからは素晴らしいローマの街並みが一望できます。

ホテル詳細▼

DATA | チェックイン:15:00 チェックアウト:12:00
アクセス:地下鉄テルミニ駅から徒歩約5分 MAP:⑦(上記)

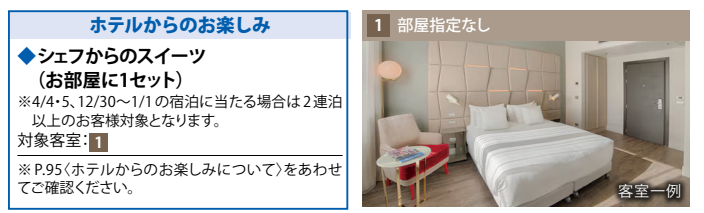

ホテルからのお楽しみ

◆シェフからのスイーツ (お部屋に1セット)
※4/4・5、12/30~1/1の宿泊に当たる場合は2連泊以上のお客様対象となります。
対象客室:1

※P.95(ホテルからのお楽しみについて)をあわせてご確認ください。

客室・眺望タイプ	お部屋の広さ	ベッドタイプ 選択可否		1室の最大利用人数 おとな・子ども (ベッドあり)	バス スタッフ
		ツイン ベッド	ダブル ベッド		
1 部屋指定なし	約18㎡	選べません	○	2名	3名

P.95(共通のご案内)をご確認ください。
掲載以外の客室もございます。JTB商品取扱店またはJTBMySTYLE予約画面にてご確認ください。

Aグレード スターホテルズ メトロポール

ようこそ!
(P.10)

車窓
(P.10)

ハネムーンに
おすすめ

夫婦に
おすすめ

グループに
おすすめ

テルミニ駅から徒歩約5分という好立地が人気。観光にもショッピングにも便利なアメリカンスタイルのホテルです。日本人観光客の利用も多く、初めてのローマ滞在にもおすすめ。

DATA | テルミニ駅周辺エリア
チェックイン:15:00 チェックアウト:12:00
地下鉄テルミニ駅から徒歩約5分 MAP:●(P.31)

ホテル詳細▼



ホテルからのお楽しみ

90日前予約 チェックイン日の前日から起算して
90日前までのご予約完了

◆ホテル内バーにて白ワインまたはスパークリングワイン1杯とおつまみをご用意
(滞在中お1人様1回) 対象客室:1,2

※P.95(ホテルからのお楽しみについて)をあわせてご確認ください。

ホテルから ハネムーンのお客様へ

◆スパークリングワインをご用意
(1部屋につき1本)

※P.95(ハネムーンのお客様へについて)をあわせてご確認ください。

客室・眺望タイプ	お部屋の広さ	ベッドタイプ選択可否		1室の最大利用人数		バスタブ
		ツインベッド	ダブルベッド	おとな・子ども(ベッドあり)	ベッドなし子ども・幼児含む	
1 デラックスルーム	約18㎡	選べません	○	2名	3名	○
2 部屋指定なし	約16㎡	選べません	○	2名	3名	○

P.95(共通のご案内)をご確認ください。

掲載以外の客室もございます。JTB商品取扱店またはJTBMySTYLE予約画面にてご確認ください。

Aグレード FH55 グランド ホテルパラティーノ

ようこそ!
(P.10)

車窓
(P.10)

夫婦に
おすすめ

飲食店やショップが建ち並ぶモンティ地区にあるホテル。コロッセオやフォロロマーノへも近い立地で、客室は明るく広々としています。

DATA | コロッセオ周辺エリア
チェックイン:14:00 チェックアウト:12:00
アクセス:地下鉄カプール駅徒歩約4分 MAP:●(P.31)

ホテル詳細▼

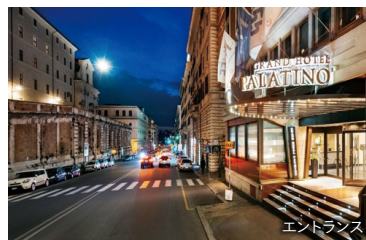

客室・眺望タイプ	お部屋の広さ	ベッドタイプ選択可否		1室の最大利用人数		バスタブ
		ツインベッド	ダブルベッド	おとな・子ども(ベッドあり)	ベッドなし子ども・幼児含む	
1 部屋指定なし	約21㎡	選べません	○	2名	3名	○

P.95(共通のご案内)をご確認ください。

掲載以外の客室もございます。JTB商品取扱店またはJTBMySTYLE予約画面にてご確認ください。

Aグレード ロマニコパレスラグジュアリーホテル&スパ

ようこそ!
(P.10)

車窓
(P.10)

クラシカルな装飾のヨーロッパスタイルのホテル。ブランドショップが立ち並ぶベネト通りに近く、観光やショッピングに便利な立地です。最上階にあるテラスからはローマを一望できます。

ホテル詳細▼



DATA | ベネト通り周辺エリア
チェックイン:14:00 チェックアウト:11:00
アクセス:地下鉄バルベリー二駅から徒歩約10分 MAP:●(P.31)

ホテルから ハネムーンのお客様へ

◆2連泊以上 フルーツバスケットとスパークリングワインをご用意(滞在中お部屋に1セット)
対象客室:1

※連泊特典は、同客室のみ対象となります。
※P.95(ハネムーンのお客様へについて)をあわせてご確認ください。

客室・眺望タイプ	お部屋の広さ	ベッドタイプ選択可否		1室の最大利用人数		バスタブ
		ツインベッド	ダブルベッド	おとな・子ども(ベッドあり)	ベッドなし子ども・幼児含む	
1 部屋指定なし	約18㎡	選べません	○	2名	3名	○

P.95(共通のご案内)をご確認ください。

掲載以外の客室もございます。JTB商品取扱店またはJTBMySTYLE予約画面にてご確認ください。

Aグレード アルバーニ ホテル ローマ

ようこそ!
(P.10)

車窓
(P.10)

静かでエレガントな住宅街、パリオーリ サラリア地区に位置する色彩豊かな内装のホテル。ボルゲーゼ美術館やベネト通りも徒歩圏内です。

ホテル詳細▼



DATA |
チェックイン:14:00 チェックアウト:10:00
アクセス:地下鉄カストロ・プレトリオ駅徒歩約15分
MAP:●(P.31)



ホテルからのお楽しみ

◆ホテルバーにて利用できるウェルカムドリンク券(お1人様1杯/ソフトドリンク、ビール、グラスワインまたはカクテル)
対象客室:1

※P.95(ホテルからのお楽しみについて)をあわせてご確認ください。

客室・眺望タイプ	お部屋の広さ	ベッドタイプ選択可否		1室の最大利用人数		バスタブ
		ツインベッド	ダブルベッド	おとな・子ども(ベッドあり)	ベッドなし子ども・幼児含む	
1 部屋指定なし	約22㎡	選べません	○	2名	3名	×

P.95(共通のご案内)をご確認ください。

掲載以外の客室もございます。JTB商品取扱店またはJTBMySTYLE予約画面にてご確認ください。

旅行代金はP.30から確認

※JTBMySTYLEフリープランの内容条件となります。

P.8
P.65

P.68
P.73

Aグレード ベストウエスタン ホテル アールデコ

ようこそ!
(P.10) 車室 (P.10)

アールデコ調のデザインが印象的。設備はモダンで、使いやすいお部屋です。テルミニ駅から徒歩約10分と便利な立地です。

ホテル詳細▼



DATA |
チェックイン:14:00 チェックアウト:11:00 MAP:⑨(P.31)
アクセス:地下鉄カストロ・プレトーリオ駅から徒歩約5分



客室・眺望タイプ	お部屋の広さ	ベッドタイプ 選択可否		1室の最大利用人数		バス スタッフ
		ツイン ベッド	ダブル ベッド	おとな・子ども (ベッドあり)	ベッドなしでも 幼児含む	
1 部屋指定なし	約19㎡	選べません	○	2名	3名	○

P.95(共通のご案内)をご確認ください。

掲載以外の客室もございます。JTB商品取扱店またはJTBMySTYLE予約画面にてご確認ください。

Aグレード ホテル ロジオ ローマ

ようこそ!
(P.10) 車室 (P.10)

パンテオンやナヴォーナ広場からすぐの立地。人気のルーフトップバーではローマの街並みを見ながらドリンクを楽しめます。

ホテル詳細▼



DATA |
チェックイン:14:00 チェックアウト:12:00 MAP:⑩(P.31)
アクセス:バス停アルジェンティーナから徒歩約3分



ホテルからのお楽しみ
◆スパークリングワイン
(お部屋に1本)
対象客室:1
※4/3・4、12/31の宿泊に当たる場合は
2連泊以上のお客様対象となります。
※P.95(ホテルからのお楽しみについて)
をあわせてご確認ください。

客室・眺望タイプ	お部屋の広さ	ベッドタイプ 選択可否		1室の最大利用人数		バス スタッフ
		ツイン ベッド	ダブル ベッド	おとな・子ども (ベッドあり)	ベッドなしでも 幼児含む	
1 部屋指定なし	約23㎡	選べません	○	2名	3名	○

P.95(共通のご案内)をご確認ください。

掲載以外の客室もございます。JTB商品取扱店またはJTBMySTYLE予約画面にてご確認ください。

Bグレード ゴールデン チューリップ ローマ ピラム

ようこそ!
(P.10) 車室 (P.10)

テルミニ駅から近く、観光やショッピングに便利。アンティーク調の家具を使いつつも、すっきりとシンプルなお部屋です。

ホテル詳細▼



DATA |
チェックイン:14:00 チェックアウト:11:00 MAP:⑪(P.31)
アクセス:テルミニ駅から徒歩約5分



ホテルからのお楽しみ
◆ホテル内バーにてウェルカム
ドリンク(お1人様/1杯)
対象客室:1
※12/29~31の宿泊に当たる場合は2連
泊以上のお客様対象となります。
※P.95(ホテルからのお楽しみについて)
をあわせてご確認ください。

客室・眺望タイプ	お部屋の広さ	ベッドタイプ 選択可否		1室の最大利用人数		バス スタッフ
		ツイン ベッド	ダブル ベッド	おとな・子ども (ベッドあり)	ベッドなしでも 幼児含む	
1 部屋指定なし	約14㎡	選べません	○	2名	3名	×

P.95(共通のご案内)をご確認ください。

掲載以外の客室もございます。JTB商品取扱店またはJTBMySTYLE予約画面にてご確認ください。

Aグレード ダブルツリー バイ ヒルトン ローマ モンティ

ようこそ!
(P.10) 車室 (P.10)

ローマの中心エリア、モンティ地区に位置するモダンなシティホテル。テルミニ駅まで500m、コロッセオやスペイン広場など主要観光スポットにも近く(1~1.5km)、観光の拠点としても便利な立地です。客室は明るくスタイリッシュ。

ホテル詳細▼



DATA |
チェックイン:14:00 チェックアウト:12:00
アクセス:テルミニ駅から徒歩約8分 MAP:⑫(P.31)

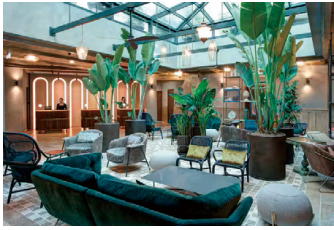

ホテルからのお楽しみ
◆ホテル内バーにてウェルカムカクテル
(お1人様1杯) 対象客室:1
※P.95(ホテルからのお楽しみについて)をあわせてご確認ください。

客室・眺望タイプ	お部屋の広さ	ベッドタイプ 選択可否		1室の最大利用人数		バス スタッフ
		ツイン ベッド	ダブル ベッド	おとな・子ども (ベッドあり)	ベッドなしでも 幼児含む	
1 部屋指定なし	約23㎡	選べません	○	2名	3名	×

P.95(共通のご案内)をご確認ください。

掲載以外の客室もございます。JTB商品取扱店またはJTBMySTYLE予約画面にてご確認ください。

Aグレード コルビー ホテル ローマ

ようこそ!
(P.10) 車室 (P.10)

フォロロマーノから徒歩10分ほど、静かな落ち着いた通りに面したホテル。お部屋はモダンなデザインです。

ホテル詳細▼



DATA |
チェックイン:14:00 チェックアウト:11:00 MAP:⑬(P.31)
アクセス:バス停トロセッリから徒歩約10分



ホテルからのお楽しみ
◆ホテルのバーでご利用いた
だけるウェルカムドリンク券、
ホテルのレストランで利用
いただける10%割引券
対象客室:1
※12/31の宿泊に当たる場合は2連泊
以上のお客様対象となります。
※P.95(ホテルからのお楽しみについて)
をあわせてご確認ください。

客室・眺望タイプ	お部屋の広さ	ベッドタイプ 選択可否		1室の最大利用人数		バス スタッフ
		ツイン ベッド	ダブル ベッド	おとな・子ども (ベッドあり)	ベッドなしでも 幼児含む	
1 部屋指定なし	約16㎡	選べません	○	2名	3名	○

P.95(共通のご案内)をご確認ください。

掲載以外の客室もございます。JTB商品取扱店またはJTBMySTYLE予約画面にてご確認ください。

Bグレード ホテル ヴィラフランカ

ようこそ!
(P.10) 車室 (P.10)

テルミニ駅から徒歩約10分。周辺にはレストランなどもあり便利です。お部屋は落ち着いた色で統一されています。

ホテル詳細▼



DATA |
チェックイン:14:00 チェックアウト:12:00 MAP:⑭(P.31)
アクセス:地下鉄カストロ・プレトーリオ駅から徒歩約3分



ホテルからのお楽しみ
◆ホテル内バーにてウェルカム
カクテル(お1人様/1杯)
対象客室:1
※P.95(ホテルからのお楽しみについて)
をあわせてご確認ください。

客室・眺望タイプ	お部屋の広さ	ベッドタイプ 選択可否		1室の最大利用人数		バス スタッフ
		ツイン ベッド	ダブル ベッド	おとな・子ども (ベッドあり)	ベッドなしでも 幼児含む	
1 部屋指定なし	約18㎡	選べません	○	2名	3名	×

P.95(共通のご案内)をご確認ください。

掲載以外の客室もございます。JTB商品取扱店またはJTBMySTYLE予約画面にてご確認ください。



ルネッサンスの息吹が残る、
どこを切り取っても画になる花の都

フィレンツェ

■月別平均気温・降水量・服装(フィレンツェ) 気温:°C/降水量:mm

月	平均気温	平均降水量	服装	月	平均気温	平均降水量	服装
1月	11	57	C, D	7月	32	22	A, B
2月	12.4	52	C, D	8月	32.2	35	A, B
3月	16.2	49	B, D	9月	26.7	77	A, C
4月	19.6	74	B, C	10月	21.7	87	B, C
5月	25	66	B, C	11月	15.5	118	B, D
6月	29.2	52	A, B	12月	11	91	C, D

※(服装) A:夏服、B:薄手のセーター・カーディガン、C:冬服・コート等、D:厚手のコート・手袋等の防寒具
※気温・降水量情報 出典:Met Officeホームページ

フィレンツェMAP

サンタ・マリア・ノヴェッラ駅周辺エリア
マイバス集合場所に近いため便利。鉄道の駅に近く都市周遊コースのお客様にもおすすめのエリアです。

- ホテル ()はホテルグレード
- 1 ザセントレジス フローレンス (SL)
 - 2 ジェクセルシオール・アラグジュアリーコレクション ホテル、フィレンツェ (P)
 - 3 ホテル パラッツォ オニサンティ (B)
 - 4 ティボリ パラッツォ ガッディ フィレンツェ ホテル (A/下記)
 - 5 ホテル サンタ マリア ノヴェッラ (A/P.35)
 - 6 グランド ホテル パリオーニ (A/P.35)
 - 7 ホテル アルバーニ フィレンツェ (A/P.35)
 - 8 オテル ロロジオ フィレンツェ (A/下記)
 - 9 W フィレンツェ (A)
 - 10 チェルナーニ オテル フィレンツェ - MGallery コレクション (A)
 - 11 ホテル デッセル ナツィオーニ (B)
 - 12 ロッコ フォルテ ホテル サバイ (L)
 - 13 ホテル デグリー オラフィ (A/P.35)
 - 14 ホテル パレストリ (A)
 - 15 FH55 ホテル カルツァイウォーリ (A)
 - 16 FH55 グランド ホテル メディテラネオ (B/P.35)
 - 17 スターホテルズ ミケランジェロ (A)
- 掲載以外にも多数ホテルをご用意しております。



ウフィッツィ美術館周辺エリア
フィレンツェ観光の中心地。人気のスポットめぐりやショッピングに便利です。

ジェクセルシオール、アラグジュアリー コレクション ホテル、フィレンツェ

かつてメディチ家の邸宅だったという歴史ある建物を改装した豪華な内装が見事なホテル。最上階レストランから眺める、アルノ川とフィレンツェ旧市街の景色は圧巻。

DATA |
チェックイン:15:00 チェックアウト:12:00
アクセス:サンタ・マリア・ノヴェッラ中央駅から徒歩約10分 MAP:②(上記)



客室・眺望タイプ	お部屋の広さ	ベッドタイプ 選択可否		1室の最大利用人数		バス
		ツインベッド	ダブルベッド	おとな・子ども(ベッドあり)	ベッドなし子ども・幼児含む	
1 部屋指定なし	約20㎡	選べません	○	2名	3名	○

P.95(共通のご案内)をご確認ください。
掲載以外の客室もごさいます。JTB商品取扱店またはJTBMySTYLE予約画面にてご確認ください。

Aグレード オテル ロロジオ フィレンツェ

アンティークの時計が散りばめられたお洒落なホテル。サンタ・マリア・ノヴェッラ広場からすぐの立地で、観光に便利です。

DATA |
チェックイン:14:00 チェックアウト:12:00 MAP:③(上記)
アクセス:サンタ・マリア・ノヴェッラ中央駅から徒歩約5分



ホテルから
ハネムーンのお客様へ
◆スパークリングワインとフルーツをご用意(滞在中お部屋に1本)
対象客室:1
※宿泊が4/4、12/31~2027年1/3に当たる場合、2連泊以上のお客様が対象となります。
※P.95(ハネムーンのお客様へについて)をあわせてご確認ください。

客室・眺望タイプ	お部屋の広さ	ベッドタイプ 選択可否		1室の最大利用人数		バス
		ツインベッド	ダブルベッド	おとな・子ども(ベッドあり)	ベッドなし子ども・幼児含む	
1 部屋指定なし	約16㎡	選べません	○	2名	3名	○

P.95(共通のご案内)をご確認ください。
掲載以外の客室もごさいます。JTB商品取扱店またはJTBMySTYLE予約画面にてご確認ください。

Aグレード ティボリ パラッツォ ガッディ フィレンツェ ホテル

16世紀の宮殿を利用しており、当時を感じさせる内装が美しい。屋上テラスからは、ドゥオーモなどフィレンツェの街並みを一望できます。



DATA |
チェックイン:15:00 チェックアウト:12:00 MAP:④(上記)
アクセス:サンタ・マリア・ノヴェッラ中央駅から徒歩約10分



客室・眺望タイプ	お部屋の広さ	ベッドタイプ 選択可否		1室の最大利用人数		バス
		ツインベッド	ダブルベッド	おとな・子ども(ベッドあり)	ベッドなし子ども・幼児含む	
1 部屋指定なし	約18㎡	選べません	○	2名	3名	○

P.95(共通のご案内)をご確認ください。
掲載以外の客室もごさいます。JTB商品取扱店またはJTBMySTYLE予約画面にてご確認ください。

Aグレード ホテル サンタ マリア ノヴェッラ ハネムーンに おすすめ

サンタ・マリア・ノヴェッラ教会の向かいにある、フィレンツェ風のクラシックで上品な装いが高級感のあるホテル。ドゥオモにも徒歩10分圏内の好立地が魅力です。



DATA | サンタ・マリア・ノヴェッラ駅周辺エリア
 チェックイン:14:00 チェックアウト:12:00
 アクセス:サンタ・マリア・ノヴェッラ中央駅から徒歩約3分 MAP:⑥(P.34)



ホテルから
ハネムーンのお客様へ
 ◆スパークリングワインとフルーツをご用意(滞在中お部屋に1セット)
 対象客室:①
 ※4/4、12/31～2027年1/3の宿泊に当たる場合は2連泊以上のお客様対象となります。
 ※P.95(ハネムーンのお客様へについて)をあわせてご確認ください。

客室・眺望タイプ	お部屋の広さ	ベッドタイプ 選択可否		1室の最大利用人数		バス スタッフ
		ツイン ベッド	ダブル ベッド	おとな・子ども (ベッドあり)	ベッドなし子ども・ 幼児含む	
① 部屋指定なし	約23㎡	選べません	○	2名	3名	○

P.95(共通のご案内)をご確認ください。

掲載以外の客室もございます。JTB商品取扱店またはJTBMySTYLE予約画面にてご確認ください。

Aグレード ホテル デグリ オラフィ

アルノ川沿いに建ち、ウフィッツィ美術館そばのモダンなホテル。優雅で上品な雰囲気のお部屋です。

DATA | ウフィッツィ美術館周辺エリア
 チェックイン:14:00 チェックアウト:12:00 MAP:⑥(P.34)
 アクセス:サンタ・マリア・ノヴェッラ中央駅から徒歩約15分



ホテルから
ハネムーンのお客様へ
 ◆エグゼクティブルーム(約20㎡)・フルーツバスケットをご用意(滞在中お部屋に1つ)
 対象客室:①
 ※4/5・6、6/15～18・24・25、12/31、2027年1/12・13、3/26～28に当たる宿泊の場合、3連泊以上のお客様対象となります。
 ※P.95(ハネムーンのお客様へについて)をあわせてご確認ください。

客室・眺望タイプ	お部屋の広さ	ベッドタイプ 選択可否		1室の最大利用人数		バス スタッフ
		ツイン ベッド	ダブル ベッド	おとな・子ども (ベッドあり)	ベッドなし子ども・ 幼児含む	
① 部屋指定なし	約18㎡	選べません	○	2名	3名	○

P.95(共通のご案内)をご確認ください。

掲載以外の客室もございます。JTB商品取扱店またはJTBMySTYLE予約画面にてご確認ください。

Aグレード ホテル アルバーニ フィレンツェ 大人家族に おすすめ 夫婦に おすすめ

サンタ・マリア・ノヴェッラ駅とサンロレンツォ教会の間に位置する、20世紀初頭の屋敷の建物を改築したルネッサンス調のホテル。ヨーロッパらしいクラシックな家具と装飾も人気です。

DATA | サンタ・マリア・ノヴェッラ駅周辺エリア
 チェックイン:14:00 チェックアウト:12:00
 アクセス:サンタ・マリア・ノヴェッラ中央駅から徒歩約2分 MAP:⑦(P.34)



ホテルから
ハネムーンのお客様へ
 ◆スパークリングワインをご用意(滞在中お部屋に1本)
 ◆4連泊以上さらに、ホテル内レストランにて3コースディナー付き(滞在中お1人様1回/お飲み物代を除く) 対象客室:①
 ※連泊特典は、同客室のみ対象となります。
 ※P.95(ハネムーンのお客様へについて)をあわせてご確認ください。

客室・眺望タイプ	お部屋の広さ	ベッドタイプ 選択可否		1室の最大利用人数		バス スタッフ
		ツイン ベッド	ダブル ベッド	おとな・子ども (ベッドあり)	ベッドなし子ども・ 幼児含む	
① 部屋指定なし	約16㎡	選べません	○	2名	3名	○

P.95(共通のご案内)をご確認ください。

掲載以外の客室もございます。JTB商品取扱店またはJTBMySTYLE予約画面にてご確認ください。

当カタログに掲載の内容は、2025年12月時点で実施を予定しているものです。ご出発の時期により、実施内容が変更となる場合がございます。

Aグレード グランド ホテル バリョーニ 女子旅に おすすめ

サンタ・マリア・ノヴェッラ駅にも近い、18世紀の宮殿を利用したクラシックな老舗ホテル。ホテル内のルーフレストランからはフィレンツェを一望でき、ドゥオモの絶景がご覧いただけます。

DATA | サンタ・マリア・ノヴェッラ駅周辺エリア
 チェックイン:14:00 チェックアウト:12:00 MAP:⑥(P.34)
 アクセス:サンタ・マリア・ノヴェッラ中央駅から徒歩約5分



客室・眺望タイプ	お部屋の広さ	ベッドタイプ 選択可否		1室の最大利用人数		バス スタッフ
		ツイン ベッド	ダブル ベッド	おとな・子ども (ベッドあり)	ベッドなし子ども・ 幼児含む	
① スーベリアルーム	約18㎡	選べません	○	2名	3名	○

P.95(共通のご案内)をご確認ください。

掲載以外の客室もございます。JTB商品取扱店またはJTBMySTYLE予約画面にてご確認ください。

Bグレード FH55 グランド ホテル メディテラーネオ

アルノ川沿いに建つ機能的なホテル。お部屋は落ち着きある色使いで、心地よい雰囲気です。

DATA | サンタ・マリア・ノヴェッラ中央駅から車で約15分
 チェックイン:14:00 チェックアウト:12:00 MAP:⑥(P.34)
 アクセス:サンタ・マリア・ノヴェッラ中央駅から車で約15分



客室・眺望タイプ	お部屋の広さ	ベッドタイプ 選択可否		1室の最大利用人数		バス スタッフ
		ツイン ベッド	ダブル ベッド	おとな・子ども (ベッドあり)	ベッドなし子ども・ 幼児含む	
① 部屋指定なし	約16㎡	選べません	○	2名	3名	○

P.95(共通のご案内)をご確認ください。

掲載以外の客室もございます。JTB商品取扱店またはJTBMySTYLE予約画面にてご確認ください。



無数の運河が張りめぐらされ、
唯一無二の景観が広がる水の都

ベネチア

■月別平均気温・降水量・服装(ベネチア) 気温:°C / 降水量:mm

月	平均気温	平均降水量	服装	月	平均気温	平均降水量	服装
1月	3.2	35.7	D	7月	24.7	66.5	A、B
2月	4.7	61.7	C、D	8月	24.6	69.5	A、B
3月	9.1	71.6	C、D	9月	19.4	101	A、C
4月	13.5	83.2	B、C	10月	14.1	71	B、C
5月	18.4	117	B、C	11月	8.8	107.3	C、D
6月	22.6	78	A、B	12月	3.9	70.1	C、D

※(服装) A:夏服、B:薄手のセーター・カーディガン、C:冬服・コート等、D:厚手のコート・手袋等の防寒具
※気温・降水量情報 出典:気象庁ホームページ

ベネチアMAP



カフェや
レストランで
賑わっています。

サンマルコ広場 周辺エリア

広場にはサンマルコ寺院があり、
ベネチアの主要スポットが集中
し、多くのカフェやレストランは常
に観光客で賑わっています。

- ホテル ()はホテルグレード
- ① ホテル カールトン オン ザ グランド カナル(A)
 - ② NHコレクション ヴェネツィア グランド ホテル デイドージ(L/下記)
 - ③ ホテル ロコロージュ ヴェネチア(A/P.37)
 - ④ ホテルリアルト(B)
 - ⑤ ホテル・ダニエリ、ベニス(SL)
 - ⑥ ザ セント レジス ベニス(L/下記)
 - ⑦ スプリンディッド ベニス・スターホテルズ コルツィオーネ(A/P.37)
 - ⑧ ホテル モナコ & グランド カナル(A)
 - ⑨ アッロアンジェロ アート ホテル(A/P.37)
 - ⑩ ホテル モンテカルロ(B/P.37)
 - ⑪ ホテル コンコルディア(A)
 - ⑫ シーナ センチュリオン パレス(L/下記)
- 掲載以外にも多数ホテルをご用意しております。



★観光スポット
— 鉄道

ザセント レジス ベニス

大運河沿いの伝統的なベネチアスタイルのホテル。
ロビーの大理石の床装飾と上質な雰囲気の内装が印象的。

ホテル詳細▼



DATA |
チェックイン:15:00 チェックアウト:12:00 MAP:⑥(上記)
アクセス:サンマルコ広場から徒歩約5分



1 デラックス ルーム キングベッド1台 禁煙

客室一例

客室・眺望タイプ	お部屋の広さ	ベッドタイプ 選択可否		1室の最大利用人数		バス スタ フ
		ツイン ベッド	ダブル ベッド	おとな・子ども (ベッドあり)	ベッドなし子ども 幼児含む	
1 デラックスルームキングベッド1台禁煙	約30㎡	選べません	○	2名	2名	×

P.95(共通のご案内)をご確認ください。

掲載以外の客室もございます。JTB商品取扱店またはJTBMySTYLE予約画面にてご確認ください。

NHコレクション ヴェネツィア グランド ホテル デイドージ

静かな運河沿いに位置するエレガントなホテル。
17世紀の宮殿を改装しており、美しいガーデンも魅力です。

ホテル詳細▼



DATA |
チェックイン:15:00 チェックアウト:12:00 MAP:⑨(上記)
アクセス:ヴァポレット乗り場マドンナ・デルロルトから徒歩約3分



1 部屋指定なし

客室一例

客室・眺望タイプ	お部屋の広さ	ベッドタイプ 選択可否		1室の最大利用人数		バス スタ フ
		ツイン ベッド	ダブル ベッド	おとな・子ども (ベッドあり)	ベッドなし子ども 幼児含む	
1 部屋指定なし	約21㎡	選べません	○	2名	3名	○

P.95(共通のご案内)をご確認ください。

掲載以外の客室もございます。JTB商品取扱店またはJTBMySTYLE予約画面にてご確認ください。

シーナ センチュリオン パレス

大運河沿いに建つ、修道院だった建物を利用したラグジュアリーホテル。
お部屋はモダンでスタイリッシュです。

ホテル詳細▼



シーナ センチュリオン パレス

DATA |
チェックイン:15:00 チェックアウト:12:00 MAP:⑩(上記)
アクセス:サンマルコ広場から徒歩約10分



客室一例

ホテルから ハネムーンのお客様へ

◆2連泊以上 スパークリングワイン
をご用意(滞在中お部屋に1本)
対象客室:1

※P.95(ハネムーンのお客様へについて)
をあわせてご確認ください。

客室・眺望タイプ	お部屋の広さ	ベッドタイプ 選択可否		1室の最大利用人数		バス スタ フ
		ツイン ベッド	ダブル ベッド	おとな・子ども (ベッドあり)	ベッドなし子ども 幼児含む	
1 部屋指定なし	約20㎡	選べません	○	2名	3名	○

P.95(共通のご案内)をご確認ください。

掲載以外の客室もございます。JTB商品取扱店またはJTBMySTYLE予約画面にてご確認ください。

旅行代金はP.39から確認

※ルックアップJTBMySTYLEフリープランの内容条件となります。

P.8
P.65

P.68
P.73

Aグレード ホテル ロロロージョ ヴェネチア

ハネムーンに
おすすめ

大運河近くに建つホテル。イタリア語で「時計」を意味する通り、アートな時計が飾られ、遊び心を感じるホテルです。

ホテル詳細▼



DATA |
チェックイン:14:00 チェックアウト:12:00 MAP:●(P.36)
アクセス:リアルト橋から徒歩約5分



1 部屋指定なし

ホテルから

ハネムーンのお客様へ

◆スパークリングワインとフルーツをご用意(滞在中1回)

※毎週土・日曜日、4/3・4、12/3の宿泊に当たる場合は2連泊以上のお客様対象となります。
※P.95(ハネムーンのお客様へについて)をあわせてご確認ください。

客室・眺望タイプ	お部屋の広さ	ベッドタイプ 選択可否		1室の最大利用人数		バス スタッフ
		ツイン ベッド	ダブル ベッド	おとな・子ども (ベッドあり)	ベッドなし子ども・ 幼児含む	
1 部屋指定なし	約19㎡	選べません	○	2名	3名	○

P.95(共通のご案内)をご確認ください。

掲載以外の客室もございます。JTB商品取扱店またはJTBMySTYLE予約画面にてご確認ください。

Aグレード スプレンドィッド ベニス -スターホテルズ コレツィオーネ

小さな運河に面した、上品でモダンなデザインが魅力のホテル。サンマルコ広場やリアルト橋も徒歩圏内と好立地です。

ホテル詳細▼



DATA |
チェックイン:15:00 チェックアウト:12:00 MAP:●(P.36)
アクセス:サンマルコ広場から徒歩約2分

サンマルコ広場周辺エリア



1 部屋指定なし



1 部屋指定なし



客室・眺望タイプ	お部屋の広さ	ベッドタイプ 選択可否		1室の最大利用人数		バス スタッフ
		ツイン ベッド	ダブル ベッド	おとな・子ども (ベッドあり)	ベッドなし子ども・ 幼児含む	
1 部屋指定なし	約15㎡	選べません	○	2名	3名	○

P.95(共通のご案内)をご確認ください。

掲載以外の客室もございます。JTB商品取扱店またはJTBMySTYLE予約画面にてご確認ください。

Aグレード アッロアンジェロ アート ホテル

17世紀のお屋敷を改装したホテル。客室はシックな雰囲気です。

ホテル詳細▼

DATA |
チェックイン:14:00 チェックアウト:11:00 MAP:●(P.36)
アクセス:サンマルコ広場から徒歩約2分

サンマルコ広場周辺エリア

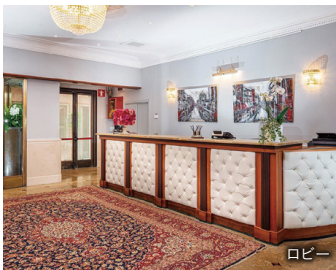

客室・眺望タイプ	お部屋の広さ	ベッドタイプ 選択可否		1室の最大利用人数		バス スタッフ
		ツイン ベッド	ダブル ベッド	おとな・子ども (ベッドあり)	ベッドなし子ども・ 幼児含む	
1 部屋指定なし	約20㎡	選べません	○	2名	3名	×

P.95(共通のご案内)をご確認ください。

掲載以外の客室もございます。JTB商品取扱店またはJTBMySTYLE予約画面にてご確認ください。

Bグレード ホテル モンテカルロ

グループに
おすすめ

サンマルコ広場まで徒歩約4分。レストランやショップが建ち並ぶ賑やかな通りに面しています。17世紀の館を改装したホテルで、ベネチア様式の家具が印象的。

ホテル詳細▼

DATA |
チェックイン:14:00 チェックアウト:11:00 MAP:●(P.36)
アクセス:サンマルコ広場から徒歩約4分

サンマルコ広場周辺エリア



客室・眺望タイプ	お部屋の広さ	ベッドタイプ 選択可否		1室の最大利用人数		バス スタッフ
		ツイン ベッド	ダブル ベッド	おとな・子ども (ベッドあり)	ベッドなし子ども・ 幼児含む	
1 部屋指定なし	約18㎡	選べません	○	2名	3名	×

P.95(共通のご案内)をご確認ください。

掲載以外の客室もございます。JTB商品取扱店またはJTBMySTYLE予約画面にてご確認ください。



『最後の晚餐』など
芸術作品が生まれた街

ミラノ

■月別平均気温・降水量・服装(ミラノ) 気温:℃/降水量:mm

月	平均気温	平均降水量	服装	月	平均気温	平均降水量	服装
1月	7.2	35	D	7月	30.7	40	A、B
2月	10.5	24	C、D	8月	30.3	66	A、B
3月	15.9	35	C、D	9月	25	89	A、C
4月	19.3	56	B、C	10月	19.2	83	B、C
5月	24.7	67	B、C	11月	12.3	123	C、D
6月	28.5	63	A、B	12月	7.3	46	D

※(服装) A:夏服、B:薄手のセーター・カーディガン、C:冬服・コート等、D:厚手のコート・手袋等の防寒具
※気温・降水量情報 出典:Met Officeホームページ

旅行の内容はアレンジ可能!
詳細・旅行代金は右記よりご確認ください。



ミラノMAP



**ミラノ中央駅
周辺エリア**
鉄道の駅に近いため、
都市周遊コースに便利
なエリアです。

★ 観光スポット
M 地下鉄
— 鉄道

ドゥオモ周辺エリア
荘厳な雰囲気と権威に満ちたドゥオモ周
辺はいつも世界中の観光客で賑わって
います。ショッピングにもおすすめです。

- ホテル ()はホテルグレード
- ① マンダリン オリエンタル ミラノ (SL)
 - ② ローザ グランド ミラノ
 - ③ スターホテルズ コレツィオーネ (A/下記)
 - ④ NH コレクション ミラノ プレジデント (A)
 - ⑤ フォー シーズンズ ホテル ミラノ (SL)
 - ⑥ アルマーニ ホテル ミラノ (A)
 - ⑦ スターホテル ビジネス パレス (A)
 - ⑧ NH コレクション ミラノ ツーリング (A/下記)
 - ⑨ スターホテル アンダーソン (A/下記)
 - ⑩ スターホテル リッツ (A)
 - ⑪ スターホテルズ E.c.ho. (A)
 - ⑫ ホテル グラム ミラノ (A)
 - ⑬ スターホテル ツーリスト (A/下記)
- 掲載以外にも多数ホテルをご用意しております。

Aグレード ローザ グランド ミラノ - スターホテルズ コレツィオーネ

オシャレで落ち着いた雰囲気のホテル。ドゥオモからすぐの観光に抜群の立地です。

ホテル詳細▼
DATA | チェックイン:15:00 チェックアウト:12:00 MAP:②(上記)
アクセス:地下鉄ドゥオモ駅から徒歩約5分



客室・眺望タイプ	お部屋の広さ	ベッドタイプ 選択可否		1室の最大利用人数		バス スタッフ
		ツイン ベッド	ダブル ベッド	おとな・子ども (ベッドあり)	ベッドなし子ども 幼児含む	
1 デラックスルーム	約22㎡	選べません	○	2名	3名	○

P.95(共通のご案内)をご確認ください。
掲載以外の客室もございます。JTB商品取扱店またはJTBMySTYLE予約画面にてご確認ください。

Aグレード NH コレクション ミラノ ツーリング

憩いの場、市民公園近くに建つホテル。内装は明るい色を使っており、モダンなお部屋です。

ホテル詳細▼
DATA | チェックイン:15:00 チェックアウト:12:00 MAP:⑦(上記)
アクセス:地下鉄レブルリカ駅から徒歩約3分



客室・眺望タイプ	お部屋の広さ	ベッドタイプ 選択可否		1室の最大利用人数		バス スタッフ
		ツイン ベッド	ダブル ベッド	おとな・子ども (ベッドあり)	ベッドなし子ども 幼児含む	
1 部屋指定なし	約16㎡	選べません	○	2名	3名	○

P.95(共通のご案内)をご確認ください。
掲載以外の客室もございます。JTB商品取扱店またはJTBMySTYLE予約画面にてご確認ください。

Aグレード スターホテル アンダーソン

中央駅すぐ近くに位置するホテル。中央駅からドゥオモやショッピングエリアまで地下鉄で1本4駅とアクセスも便利。

ホテル詳細▼
DATA | チェックイン:15:00 チェックアウト:12:00 MAP:⑧(上記)
アクセス:ミラノ中央駅から徒歩約3分



客室・眺望タイプ	お部屋の広さ	ベッドタイプ 選択可否		1室の最大利用人数		バス スタッフ
		ツイン ベッド	ダブル ベッド	おとな・子ども (ベッドあり)	ベッドなし子ども 幼児含む	
1 部屋指定なし	約23㎡	選べません	○	2名	3名	○

P.95(共通のご案内)をご確認ください。
掲載以外の客室もございます。JTB商品取扱店またはJTBMySTYLE予約画面にてご確認ください。

Aグレード スターホテル ツーリスト

ミラノのビジネスエリアに位置し、中央駅まで地下鉄で20分の立地。お部屋は木目調のやさしい雰囲気です。

ホテル詳細▼
DATA | チェックイン:15:00 チェックアウト:12:00 MAP:⑬(上記)
アクセス:地下鉄ビニャーミ駅から徒歩約3分



客室・眺望タイプ	お部屋の広さ	ベッドタイプ 選択可否		1室の最大利用人数		バス スタッフ
		ツイン ベッド	ダブル ベッド	おとな・子ども (ベッドあり)	ベッドなし子ども 幼児含む	
1 部屋指定なし	約18㎡	選べません	○	2名	3名	○

P.95(共通のご案内)をご確認ください。
掲載以外の客室もございます。JTB商品取扱店またはJTBMySTYLE予約画面にてご確認ください。

旅行代金はP.38から確認

※JTBMySTYLEフリープランの内容条件となります。

P.8 P.65 P.68 P.73

フリープランローマ+フィレンツェ+ベネチア

航空券・ホテル・送迎がセットになったベーシックなコース

フライトを選ぶ
P.92

ホテルを選ぶ
P.31~37

送迎を選ぶ
P.28

過ごし方を選ぶ
P.78~90

スケジュール

日本出発日	日本発→ローマ着	ローマ
滞在中	ローマ着	ローマ
	ローマ発→フィレンツェ着(約1時間30分)	フィレンツェ
	フィレンツェ発→ベネチア着(約2時間15分)	ベネチア
現地出発日	ベネチア発→	機中
日本到着日	日本着	

ルートID AGICC サービスパッケージID GROMA1AAAA/GFLRA1AAAA/GVCEA1AAAA

旅行の内容はアレンジ可能!

詳細・旅行代金は右記よりご確認ください。



だから! JTB イタリアの旅がもっと充実!

・おはよう!、もっとおはよう!プラン P.12

・120日前 早期予約特典 対象の観光プランが通常販売価格の半額でお申し込みいただけます。 P.83



ローマ/フィレンツェ/ベネチアでしたいこと!
おすすめの観光やグルメをご紹介します

P.78~90

これぞローマ+フィレンツェ+ベネチア!の楽しみ方

おすすめ日数:10日間 最低滞在日数:各都市2日

1	日本発→ ローマ着 空港からホテルへ	〈ローマ泊〉
2	午前: もっとおはよう!ローマ (追加料金要/日本事前予約要/P.12)	 コロッセオ 〈ローマ泊〉
	午後: myBus コロッセオとフォロ・ロマーノ 入場チケット付き! パラディーノの丘も行く 午後 半日観光	
3	朝: myBus バチカン美術館 予約入場チケット付き! システーナ礼拝堂& 特別通路を利用! サン・ピエトロ大聖堂 午前観光	 バチカン美術館 〈ローマ泊〉
	夕刻: 120日前 早期予約特典 (追加プラン) ローマの夜景ドライブ・フォト ストップ付きとイタリアンディナー	
4	ホテルから駅へ 列車の時間帯/座席の等級が選べます! ローマ発→フィレンツェ着(約1時間30分) 駅からホテルへ	〈フィレンツェ泊〉
5	午後: 追加プラン ウフィッツィ美術館 チケット	 ウフィッツィ美術館 〈フィレンツェ泊〉
6	午後: 120日前 早期予約特典 (追加プラン) ピサの斜塔予約入場チケット付き! フィレンツェから行く午後観光 (日本語公認ガイド付)	 ピサ大聖堂と斜塔 〈フィレンツェ泊〉
7	ホテルから駅へ 列車の時間帯/座席の等級が選べます! フィレンツェ発→ベネチア着(約2時間15分) 駅からホテルへ	〈ベネチア泊〉
8	夕刻: 120日前 早期予約特典 (追加プラン) 【ディナー付きプラン】 貸切ゴンドラ・日本語アシスタント 付き遊覧 午後(フォトストップ付)	 ゴンドラ遊覧 〈ベネチア泊〉
9	ホテルから空港へ ベネチア発→	〈機中泊〉
10	日本着	

マーク詳細P.90: (追加料金要/日本事前予約要) myBus (別料金)

はじめてならこんな過ごし方もおすすめ

2日目 電動カートで巡る
ローマ市内観光

追加プラン



環境にやさしいエコフレンドリーな電動カートで、旧市街の小道を抜けて歩くようにローマを巡ります。

ハネムーンならこんな過ごし方もおすすめ

2日目 コロッセオとフォロ・ロマーノ入場チケット付き! myBus
パラディーノの丘も行く午後観光(馬車散策付き)



馬車

人気のコロッセオやフォロ・ロマーノをたっぶりご案内したあとは、馬車でローマの中心地を走り抜けて、スペイン広場へ! 馬車の上から見渡す街並みは、きっと心に残る景色になるはず。



5日目 ミールクーポン
ウインターガーデン
バイチブレオでのディナー

手配旅行 P.91

リバティスタイルのガラス天井に覆われた、アール・デコ様式の店内が印象的なレストラン。トスカーナとフィレンツェの伝統的な料理が楽しめます。



2回目ならこんな過ごし方もおすすめ

8日目 ブラーノ島&ムラーノ島散策

追加プラン

ベネチアングラスの村「ムラーノ島」と小さくてカラフルな街並みの「ブラーノ島」へご案内。本島とは違った独自の魅力をお楽しみいただけます。



ブラーノ島街並み

フリープラン

ナポリ+ローマ



◆モデルスケジュール 一例

おすすめ日数:7日間 最低滞在日数:各都市2日	
1	日本発 ナポリ着 空港からホテルへ 〈ナポリ泊〉
2	ナポリ 終日:自由行動 〈ナポリ泊〉
3	ホテルから駅へ 列車の時間帯/座席の等級が選べます! ナポリ発→ローマ着(約1時間15分) 駅からホテルへ 〈ローマ泊〉
4	午前: もっとおはよう! ローマ (追加料金要/日本事前予約要/P.12) 午後: myBus コロッセオとフォロ・ロマーノ 入場チケット付き! パラティーノの丘も行く 午後 半日観光  〈ローマ泊〉
5	朝: myBus バチカン美術館予約入場チケット付き! システーナ礼拝堂&特別通路を利用! サン・ピエトロ大聖堂 午前観光  夕刻: 120日前 早期予約特典 (追加プラン) ローマの夜景ドライブ・ フォトストップ付きと イタリアンディナー  〈ローマ泊〉
6	ホテルから空港へ ローマ出発 〈機中泊〉
7	日本着

■マーク詳細P.90: **追加プラン**(追加料金要/日本事前予約要) **myBus**(別料金)

ルートID AG5CB サービスパッケージID GNAPA1AAAA/GROMA1AAAA

各都市の詳細はこちら

ローマ
▶ P.30~33

ナポリ
▶ P.41

旅行の内容はアレンジ可能!
詳細・旅行代金は右記よりご確認ください。



フリープラン

ナポリ+アマルフィ+ローマ

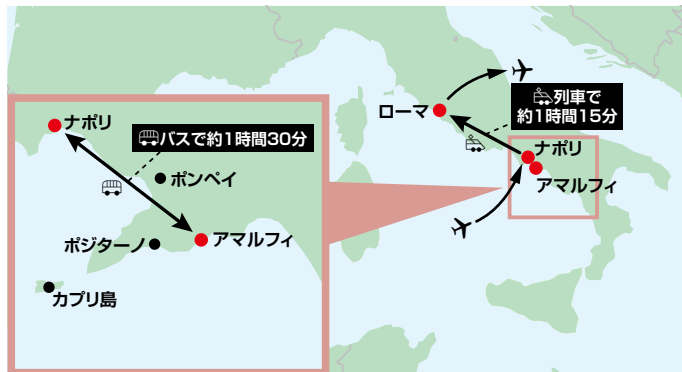

◆モデルスケジュール 一例

おすすめ日数:8日間 最低滞在日数:2日	
1	日本発 ナポリ着 空港からホテルへ 〈ナポリ泊〉
2	ナポリ 終日:自由行動 〈ナポリ泊〉
3	ナポリのホテル→アマルフィのホテルへ(約1時間30分) 〈アマルフィ泊〉
4	アマルフィ 終日:自由行動 市内を歩いて散策! 足を延ばして ポジターノ訪問も!  〈アマルフィ泊〉
5	アマルフィのホテル→ナポリ駅へ 列車の時間帯/座席の等級が選べます! ナポリ発→ローマ着(約1時間15分) 駅からホテルへ 〈ローマ泊〉
6	ローマ 午前: myBus バチカン美術館 予約入場チケット付き! システーナ礼拝堂& 特別通路を利用! サン・ピエトロ大聖堂 午前観光  〈ローマ泊〉
7	ホテルから空港へ ローマ出発 〈機中泊〉
8	日本着

■マーク詳細P.90: **myBus**(別料金)

ルートID AG5CD サービスパッケージID GNAPA1AAAA/GAQFA1AAAA/GROMA1AAAA

各都市の詳細はこちら

ローマ
▶ P.30~33

ナポリ
▶ P.41

アマルフィ
▶ P.41

旅行の内容はアレンジ可能!
詳細・旅行代金は右記よりご確認ください。



旅行代金はP.40から確認

※ルックJTBMYSTYLEフリープランの内容条件となります。

P8
P65

P68
P73

食の都とも呼ばれる、南イタリア最大の港町

ナポリ

グランドホテルヴェズヴィオ

サンタルチア港のウォーターフロントに位置する、19世紀から続くホテル。クラシックな内装も魅力です。

DATA |
チェックイン:15:00 チェックアウト:12:00 MAP:①(上記)
アクセス:地下鉄キアア モンテ ディオ駅から徒歩約15分

ホテル詳細▼



客室・眺望タイプ	お部屋の広さ	ベッドタイプ 選択可否		1室の最大利用人数		バス スタッフ
		ツイン ベッド	ダブル ベッド	おとな・子ども (ベッドあり)	ベッドなし子ども・ 幼児含む	
1 スーベリアルーム	約20㎡	×	○	3名	3名	×

P.95(共通のご案内)をご確認ください。

掲載以外の客室もございます。JTB商品取扱店またはJTBMySTYLE予約画面にてご確認ください。

ナポリMAP



- ホテル ()内はホテルのグレード
- ① グランドホテルヴェズヴィオ(L/下記)
 - ② ルネッサンス ナポリ ホテル メディテラネオ(A/下記)
 - ③ ホテル NH ナポリ パンラマ(A)
 - ④ ウナホテル ナポリ(A)
 - ⑤ ベストウエスタンホテルプラザ(B)
 - ⑥ ラマダ ネーブルス(B)
- 掲載以外にも多数ホテルをご用意しております。

Aグレード ルネッサンス ナポリ ホテル メディテラネオ

にぎやかなトレド通に近く、街歩きに便利。木目調の落ち着いたお部屋です。

DATA |
チェックイン:15:00 チェックアウト:12:00 MAP:②(上記)
アクセス:地下鉄トレド駅から徒歩約5分

ホテル詳細▼

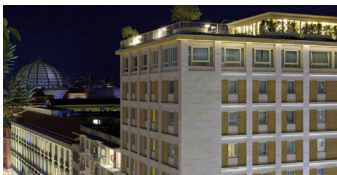

客室・眺望タイプ	お部屋の広さ	ベッドタイプ 選択可否		1室の最大利用人数		バス スタッフ
		ツイン ベッド	ダブル ベッド	おとな・子ども (ベッドあり)	ベッドなし子ども・ 幼児含む	
1 スーベリアルーム	約19㎡	○	○	2名	2名	○

P.95(共通のご案内)をご確認ください。

掲載以外の客室もございます。JTB商品取扱店またはJTBMySTYLE予約画面にてご確認ください。

海に面した山の斜面に広がるリゾート
アマルフィ海岸の中心地

アマルフィ

アマルフィMAP



- ★ 観光スポット
- ホテル ()内はホテルのグレード
- ① グランド ホテル エクセルシオール(L)
 - ② ホテル サンタ カテリーナ(L/右記)
 - ③ ルナ コンヴェント(L)
 - ④ ホテル マリーナ リビエラ(A)
 - ⑤ ホテル ミラマルフィ(A)
- 掲載以外にも多数ホテルをご用意しております。

ホテル サンタ カテリーナ

海沿いに建つ、アールヌーボー様式が美しいホテル。海を臨む人気のレストランが併設されています。

DATA |
チェックイン:15:00 チェックアウト:12:00 MAP:②(左記)

ホテル詳細▼



客室・眺望タイプ	お部屋の広さ	ベッドタイプ 選択可否		1室の最大利用人数		バス スタッフ
		ツイン ベッド	ダブル ベッド	おとな・子ども (ベッドあり)	ベッドなし子ども・ 幼児含む	
1 ルーム パーシャルシービュー	約18㎡	×	○	2名	2名	×

P.95(共通のご案内)をご確認ください。

掲載以外の客室もございます。JTB商品取扱店またはJTBMySTYLE予約画面にてご確認ください。

マルタ

地中海に浮かぶ美しい島国マルタ
中世の街歩きとリゾート滞在の
両方が叶う場所

■月別平均気温・降水量・服装(マルタ) 気温:°C/降水量:mm

月	平均気温	平均降水量	服装	月	平均気温	平均降水量	服装
1月	12.9	80	B,C	7月	26.7	0	A,B
2月	12.6	65.2	B,C	8月	27.4	5.9	A,B
3月	14	39.5	B,C	9月	24.8	43.8	A,B
4月	16.3	15.2	B,C	10月	21.7	66.6	A,B
5月	19.9	9.8	B	11月	17.8	93.7	B,C
6月	24.1	8.4	A,B	12月	14.4	86.8	B,C

※(服装) A:夏服、B:薄手のセーター・カーディガン、C:冬服・コート等、D:厚手のコート・手袋等の防寒具

※気温・降水量情報 出典:気象庁ホームページ



こんな人におすすめ

- リゾートでリラックスしたい!
- 地中海の新鮮なシーフードを味わいたい!



ヴァレッタ近郊MAP



- ★ 観光スポット
- レストラン(グルメリスト(P.87・89))

ホテル () 内はホテルのグレード

- ① コリンシア セント ジョージズ ベイ(L/下記)
- ② ラディソン ブル リゾート マルタ サンジュリアンズ(L)
- ③ ヴェルディ セント ジョージズ ベイ マリーナ(A)
- ④ インターコンチネンタル マルタ by IHG(L)
- ⑤ ハイアット リージェンシー マルタ(L)
- ⑥ ザ ジョージ アーバン プティック ホテル(A)
- ⑦ ヴィヴァルディ マルタ(A)
- ⑧ カヴァリエリ ホテル マルタ ラディソン インディ ビジュアルズ メンバー(B)
- ⑨ マルタマリオットリゾート & スパ(L/下記)
- ⑩ ホテル ケネディー ノヴァ(B)
- ⑪ ベイビュー ホテル パイ ST ホテルズ(A)
- ⑫ グランド ホテル エクセルシオール(L)
- ⑬ ザ フェニキア マルタ(A)

掲載以外にも多数ホテルをご用意しております。

セント・ジュリアンズエリア

海沿いにレストランや高級ホテルが並び、リゾート滞在を楽しみたい方におすすめのエリア。カジノなどのナイトスポットも充実したマルタの代表的な繁華街。

スリーマエリア

レストランやカフェが多いリゾートエリア。ショッピングモールや大型スーパーもあり買い物も楽しめる。ヴァレッタやゴゾ島などへのフェリー乗り場があり交通の便が良い。

ヴァレッタ周辺エリア



ヴァレッタ周辺エリア

マルタ共和国の首都で街全体が世界遺産。旧市街には見どころが集まるマルタ島の観光の拠点。お酒落なカフェやレストランがあり、街歩きが楽しいエリア。

旅行代金はP.43から確認

※JTBMySTYLEフリープランの内容条件となります。

コリンシア セント ジョージズ ベイ

セントジュリアン地区のビーチ沿いにあるリゾートホテル。セントジョージ湾のパノラマの景色を望めます。

DATA | セント・ジュリアンズエリア
チェックイン:15:00 チェックアウト:12:00 MAP:①(上記)
アクセス:空港から車で約30分

ホテル詳細▼



客室・眺望タイプ	お部屋の広さ	ベッドタイプ 選択可否		1室の最大利用人数		バス スタ ブ
		ツイン	ダブル	おとな・子ども (ベッドあり)	ベッドなし子ども 幼児含む	
1 ファミリールーム	約27㎡	○	○	4名	4名	×

P.95(共通のご案内)をご確認ください。

掲載以外の客室もございます。JTB商品取扱店またはJTBMySTYLE予約画面にてご確認ください。

マルタマリオットリゾート&スパ

セントジュリアンとスリーマの間の海辺に立つスタイリッシュなリゾートホテル。ホテル前にバス停があり、街歩きにも便利。

DATA | セント・ジュリアンズエリア
チェックイン:15:00 チェックアウト:12:00 MAP:②(上記)
アクセス:空港から車で約25分

ホテル詳細▼



客室・眺望タイプ	お部屋の広さ	ベッドタイプ 選択可否		1室の最大利用人数		バス スタ ブ
		ツイン	ダブル	おとな・子ども (ベッドあり)	ベッドなし子ども 幼児含む	
1 スーベリアルーム	約34㎡	○	○	2名	2名	×

P.95(共通のご案内)をご確認ください。

掲載以外の客室もございます。JTB商品取扱店またはJTBMySTYLE予約画面にてご確認ください。

フリープランマルタ

航空券・ホテル・送迎がセットになったベーシックなコース

フライトを選ぶ
P.92

ホテルを選ぶ
P.42

送迎を選ぶ
P.42

過ごし方を選ぶ
P.78~90

スケジュール

日本出発日	日本発→ マルタ着	マルタ
滞在中	終日：自由行動	マルタ
現地出発日	マルタ発→	機中
日本到着日	日本着	

ルートID AG6CA サービスパッケージID GMLAA1AAAA

これぞマルタ!の楽しみ方

おすすめ日数:6日間 最低滞在日数:2日

1	日本発→	〈機中泊〉
2	マルタ着 空港からホテルへ 夜: 追加プラン バレッタ ウォーターフロント レストラン 「タデッタ」での ディナー	 ©Ta' Delta 〈マルタ泊〉
3	終日: 追加プラン マルタ島終日観光(昼食付き/昼食なし)	 マルサシュロック  聖ヨハネ大聖堂 ©マルタ観光局 〈マルタ泊〉
4	午前: 追加プラン グランド ハーバークルーズ (送迎付き) 夜: 追加プラン イムディーナ夜景ツアー (夕食付き)	 グランドハーバー ©マルタ観光局  イムディーナの夜景 〈マルタ泊〉
5	ホテルから空港へ マルタ発→	〈機中泊〉
6	日本着	

■マーク詳細P.90: **追加プラン** (追加料金要/日本事前予約要)

旅行の内容はアレンジ可能!

詳細・旅行代金は右記よりご確認ください。



マルタでしたいこと! おすすめの観光やグルメをご紹介します

追加
プラン

P.78~90



青の洞門 ©マルタ観光局

騎士団長の宮殿 ©マルタ観光局

女子旅ならこんな過ごし方もおすすめ

2
日目

レストラン「グルル」での ディナー

追加
プラン

セントジュリアン地区、賑やかなスピノーラ湾沿いにある人気のマルタ料理レストラン。カジュアルな雰囲気のお店で、3コースメニューも盛り合わせて提供されるため、色々な種類のマルタ料理が味わえます。



©Gululu

滞在が長ければこちらもおすすめ

4
日目

ゴゾ島終日観光 (昼食付き/昼食なし)

追加
プラン

ゴゾ島の自然と歴史を満喫できるツアー!「ジュガンティーヤ神殿」、「ヴィクトリア大城塞」、「カリブソの洞窟」を巡ります。マルタ島とは違った雰囲気をお楽しみいただけます。



チタデル ©マルタ観光局

夏に行くならこちらもおすすめ

4
日目

コミノ島とアンカーベイ(夏季限定5月~9月)

手配
旅行
P.91



美しいブルーラグーンが有名な「コミノ島」。地中海トップクラスの透明度で、まるで船が浮いている様に見える。と写真映え間違い無しのスポットです。

■スケジュール:8:30~13:15
宿泊ホテル発、アンカーベイ(下車)、コミノ島ポートに乘船、コミノ島着後ブルーラグーンなど自由にお楽しみください、コミノ島ポート乗船、宿泊ホテル着

●当社が企画・実施する募集型企画旅行契約に含みません。お客様は当社もしくは受託販売旅行会社との間で手配旅行契約の締結が必要となります。●その際に必要な「取扱料金」「取消・変更手数料」等の詳細は、お申し込み時に別途お渡りする「手配旅行条件書」にてご確認ください。●詳細、料金および申込条件やサービス提供機関による取消料については、お申し込みの各旅行会社にお問合わせください。

お酒好きならこちらもおすすめ

4
日目

マルタワインのテイasting

追加
プラン

あまり国外には出回っていないというマルタ特産の希少なワイン。広大な葡萄畑が広がるMeridianワインにて、蔵見学とワインテイasting(チーズやカナッペ付)をお楽しみください。



ワインテイastingの一例

フランス
イギリス
イタリア
マルタ
スペイン
中欧
ドイツ
ポルトガル
オランダ
北欧
旅のからいんトB
フリープラン
周遊コース
旅先を楽しむ
情報ライト

Spain

おすすめシーズン 3~7月、9~11月

スペイン

輝く太陽の情熱と芸術の国
地域ごとに異なる文化やグルメ、
フラメンコなどを楽しもう!



サグラダ・ファミリア

こんな人におすすめ

- スペイン絵画やガウディの建築など、アートを満喫したい!
- パエリアやチュロス、バルなどスペイングルメを楽しみたい!

スペイン王室の文化が残る首都

マドリード



スペインの首都であり、政治・経済の中核を担うマドリード。観光スポットの多くは旧市街に集まっており、プラド美術館や王宮など主なみどころは徒歩でまわることができます。

トレド

スペインに1日しかないならトレドへ行けといういわれもある世界遺産の街。マドリードから半日プランで訪れることができます。



地域ごとに異なる文化や雰囲気を楽しめるスペイン国内を周遊してみよう!

都市の組み合わせ

- (2都市)
- バルセロナ + マドリード
 - マドリード + バルセロナ
 - マドリード + サンセバスチャン
 - マドリード + グラナダ
 - マドリード + ビルバオ
- (3都市)
- バルセロナ + マドリード + サンセバスチャン
 - バルセロナ + マドリード + グラナダ
 - バルセロナ + マドリード + ビルバオ

バスク地方の空の玄関口。美食と現代アートの街

ビルバオ

街のランドマークにもなっている「グッゲンハイム美術館」や世界最古の運搬橋、世界遺産の「ビスカヤ橋」が有名です。バルやレストランが多く、世界中からグルメが集まります。



ビスカヤ橋

バスク地方にある、バルめぐりが楽しい美食の街

サンセバスチャン



モンテイグルド展望台

美しいビーチや山々に囲まれた都市。ラ・コンチャビーチなどの美しい海岸は、夏のリゾート地としても人気。アラメダ大通り北側の旧市街は、バル街としていつも賑わっています。

ガウディ建築が人々を魅了する芸術の街

バルセロナ



グエル公園

ほかのスペインの街と異なりイスラムの影響が少なく、ヨーロッパ的な街並みが広がるバルセロナ。ガウディやミロ、ピカソなどたくさんの芸術家に愛された街で、ピカソ美術館やサグラダ・ファミリアなど観光名所が多く点在します。

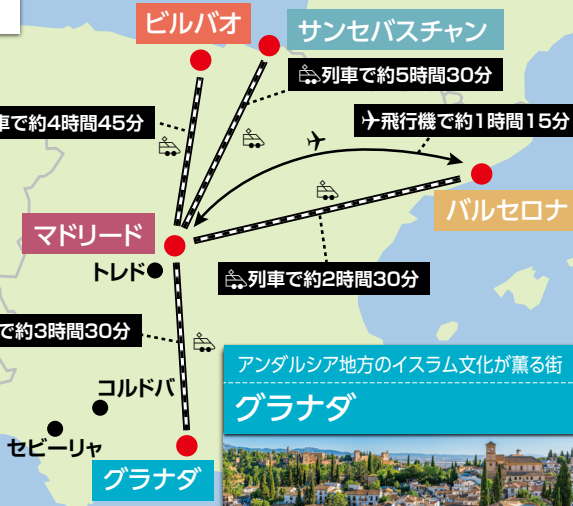

アンダルシア地方のイスラム文化が薫る街

グラナダ



アルハンブラ宮殿とアルバイシム地区

グラナダの最大の見どころは、世界遺産の「アルハンブラ宮殿」。イスラム建築の最高傑作ともいわれ、世界中から観光客が訪れます。イスラムとスペイン文化が融合したエキゾチックな街。

列車Q&A

こんなこともできる?

Q. 飛行機のように列車も予め時間を指定できたらいいのに...

▶ ご予定に合わせて、午前や午後の出発時間帯が選べます!

Q. 座席をグレードアップしてもっと快適に過ごしたい

▶ 2等席だけでなく、1等席も選べます!(追加料金要)



利用列車の一例

空港/駅⇄ホテル間は送迎サービスをご用意しています。旅のスタイルに合わせてお選びください。

都市	乗車区間	送迎なし	送迎なし (空港での現地係員 お出迎えあり)	混乗 送迎	専用車送迎 (現地係員付)	専用車送迎 (ドライバーのみ)	専用車送迎+ ようこそ! (現地係員付) (P.10)	専用車送迎+ 市内車窓見学 (現地係員付) (P.10)
バルセロナ	空港→ホテル	●	●	●	●	-	●	-
	ホテル→空港	●	-	●	●	●	-	-
	駅→ホテル	●	-	●	●	-	-	-
	ホテル→駅	●	-	●	●	-	-	-
マドリード	空港→ホテル	●	●	●	●	-	-	-
	ホテル→空港	●	-	●	●	●	-	-
	駅→ホテル	●	-	●	●	-	-	-
	ホテル→駅	●	-	●	●	●	-	-
サンセバスチャン	駅→ホテル	●	-	-	●	-	-	-
	ホテル→空港	●	-	-	●	●	-	-
ビルバオ	空港→ホテル	●	●	-	●	-	-	-
	ホテル→空港	●	-	-	●	●	-	-
	駅→ホテル	●	-	-	●	-	-	-
グラナダ	駅→ホテル	●	-	-	●	-	-	-
	ホテル→空港	●	-	-	●	●	-	-



Spain

見どころたくさん

スペイン

いつ行くのがベスト? 気候・旅行代金カレンダー (バルセロナ)

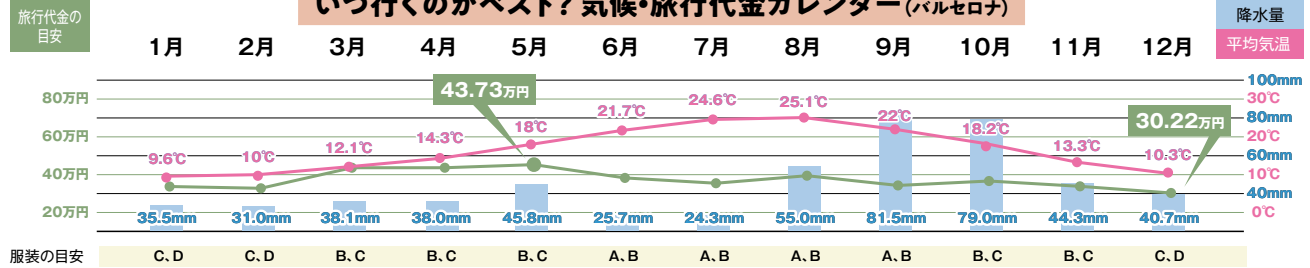

観 見逃せない! 1度は行きたい憧れの場所へ!

サグラダ・ファミリア

天才ガウディが残した未完の最高傑作! メインタワー「イエスの塔」が2026年に完成予定。

少人数でガイドの解説つきで楽しむ

日本語ガイドと行く!

サグラダ・ファミリア入場観光 追加プラン

入場+塔に登って見学する

サグラダ・ファミリア・ツアー!

塔のエレベーター付き

世界遺産サグラダ・ファミリア

入場観光 myBus



ガウディやモンタネール作品のモデルニスモ建築

バルセロナにはグエル公園、カサ・ミラ、カサ・パトリヨ、カタルーニャ音楽堂など色鮮やかな世界遺産建築が点在しています。

自分のペースで楽しむ

世界遺産 グエル公園入場券 /

世界遺産 カサ・パトリヨ入場券 /

世界遺産 カタルーニャ音楽堂入場券 追加プラン

ガイドの解説つきで楽しむ

世界遺産カサ・パトリヨまたはカサ・ミラ入場付き!

日本語ガイド同行のプライベートツアー myBus



カタルーニャ音楽堂
Palau de la Música Catalana.
© Matteo Vecchi.

鑑 名作ぞろい! アートに浸ろう!

プラド美術館

ベラスケス、ゴヤなどスペイン絵画の至宝を集めた世界屈指の美術館。名画を目の前で!

自分のペースで楽しむ

プラド美術館入場券 追加プラン

ガイドの解説つきで楽しむ

<見学日限定>プラド美術館特別入場 ▶P.9 追加プラン

プラド美術館入場チケット事前予約付き! マドリッド市内観光と欲張り市場散策 myBus



フラメンコ

情熱がほとばしる、魂を揺さぶるスペインの舞台芸術。

バルセロナ

フラメンコショー(ドリンク付) 追加プラン

マドリッド

本場フラメンコショー

『トーレス・ベルメハス』 myBus



タブラオの一例(イメージ)

食 美味しいグルメを楽しもう! 現地在住スタッフがおすすめするレストランで、どっておきのお食事をどうぞ!

☀:昼食 🌙:夕食

バルセロナ

トーレ・デアルタマール 追加プラン

夜景が美しいロマンチックな雰囲気のレストラン。ハネムーンにおすすめ!

バルセロナ

ミールクーボン シエテポルタス 手配旅行

ピカソやダリも通ったカタルーニャ料理の老舗レストラン。パエリアが評判です。

バルセロナ

ミールクーボン ヴィアベネト 手配旅行

ミシュランガイド星付きの老舗高級レストラン。モダンにアレンジされたカタルーニャ料理を。

マドリッド

ミールクーボン ポティン 手配旅行

マヨール広場近くにあるギネス認定の世界最古のレストラン。予約が取りにくい人気店です。

マドリッド

ミールクーボン デッサ 手配旅行

マンダリン オリエンタル リッツ内のミシュランガイド星付きレストラン。ハネムーンや記念日の旅に!

マドリッド

ミールクーボン ラ・クープラ 手配旅行

パレスホテル内の天井のガラスドームが美しいレストラン。優雅な時間を過ごせます。

マドリッド

タバスクーボン 追加プラン

地元で人気のバルでおすすめのタバスクーボンをご用意。メニューに悩むことなくバル初心者にもおすすめ。

グラナダ

ミールクーボン レストラン・ラス・トマス 手配旅行

アルハンブラ宮殿を望む絶景レストラン。地元食材を生かした創作料理をどうぞ。

追加プラン myBus P.78~90 手配旅行 P.91

フランス
イギリス
イタリア
マルタ
スペイン
中欧
ドイツ
ポルトガル
オランダ
北欧
旅のからJTB
フリープラン
周遊コース
旅先を楽しむ
フライト



アートや建築など見所満載！
地中海に面した芸術の街

バルセロナ

グエル公園

バルセロナMAP



- ホテル () 内はホテルのグレード
- 1 オテル カーサ・フステル(SL/P.47)
 - 2 ホテル エル パレス バルセロナ(SL)
 - 3 マンダリン オリエンタル バルセロナ(SL)
 - 4 カタロニア プールバード (旧:ギャラリ-ホテル) (A/P.47)
 - 5 ホテル バルセロナ センター(A/P.47)
 - 6 クラリス ホテル & スパ(A)
 - 7 エル アベニダ パレス ホテル(A)
 - 8 カタロニア スクエア(A)
 - 9 グランド ホテル セントラル(L/P.47)
 - 10 H10 マリーナ バルセロナ(A)
 - 11 セルコテル ロゼオン(A)
 - 12 セルコテル カスベ(A)
 - 13 カタロニア サグラダ ファミリア(B)
 - 14 バルセロナ サンツ(A/P.47)
 - 15 H10 イタカ(A/P.47)
 - 16 NH サンツ バルセロナ(A)
 - 17 NH バルセロナ エンテンザ(B)
- 掲載以外にも多数ホテルをご用意しております。

フリープランバルセロナ

航空券・ホテル・送迎がセットになったベーシックなコース

フライトを選ぶ P.92 ホテルを選ぶ P.47 送迎を選ぶ P.44 過ごし方を選ぶ P.78~90

スケジュール	
日本出発日	日本発→バルセロナ着 バルセロナ
滞在中	終日：自由行動 バルセロナ
現地出発日	バルセロナ発→ 機中
日本到着日	日本着

ルートID AG1DA サービスパッケージID GBCNA1AAAX

旅行の内容はアレンジ可能！
詳細・旅行代金は右記よりご確認ください。



バルセロナでしたいこと！
おすすめの観光やグルメをご紹介します



せっかくなら
2カ国周遊コースで
ローマも満喫できる！
バルセロナ+ローマもご用意しています

これぞバルセロナ!の楽しみ方

おすすめ日数:6日間 最低滞在日数:2日

1	日本発→バルセロナ着 空港からホテルへ 〈バルセロナ泊〉
2	午前: もっとおはよう!バルセロナ(追加料金要/日本事前予約要/P.13) 午後: 追加料金 世界遺産グエル公園入場券 〈バルセロナ泊〉
3	午前: 追加料金 日本語ガイドと行くサグラダ・ファミリア入場観光 夜: 120日前 早期予約特典 追加料金 フラメンコショー(ドリンク付) 〈バルセロナ泊〉
4	午前: 追加料金 世界遺産カタルーニャ音楽堂入場券 午後: 追加料金 世界遺産カサ・バトリョ入場券 夜: 120日前 早期予約特典 追加料金 サグラダ・ファミリア夜景ツアー 〈バルセロナ泊〉
5	ホテルから空港へ バルセロナ発→ 〈機中泊〉
6	日本着

■マーク詳細P.90: 追加料金 (追加料金要/日本事前予約要)

旅行代金はP.46から確認

※ルックアップTBMYSTYLEフリープランの内容条件となります。

P.8 & P.65

P.68 & P.73

SL オテル カーサ フステル

ようこそ! (P.10) 夫婦に おすすめ

歴史的モニュメントを利用したホテル。バルセロナの中心、高級ブランドが立ち並ぶグラシア通りに建ち、カサ・ミラにも近い。

ホテル詳細▼



DATA | グラシア通り周辺エリア
 チェックイン:15:00 チェックアウト:12:00 MAP:①(P.46)
 アクセス:地下鉄3・5号線 ディアゴナル駅より徒歩約4分



客室・眺望タイプ	お部屋の広さ	ベッドタイプ 選択可否		1室の最大利用人数		バス スタ ブ
		ツイン ベッド	ダブル ベッド	おとな・子ども (ベッドあり)	ベッドなしとも 幼児含む	
1 スーペリアルーム	約37㎡	選べません	○	2名	3名	○
2 部屋指定なし	約25㎡	選べません	○	2名	3名	○

P.95(共通のご案内)をご確認ください。
 掲載以外の客室もございます。JTB商品取扱店またはJTBMySTYLE予約画面にてご確認ください。

Aグレード カタロニア ブールバード

ようこそ! (P.10) ハネムーンに おすすめ 大人家族に おすすめ

地下鉄駅が近く観光に便利。ショップやレストランが多いグラシア通り周辺にあるモダンなホテル。

ホテル詳細▼



DATA | グラシア通り周辺エリア
 チェックイン:16:00 チェックアウト:12:00 MAP:④(P.46)
 アクセス:地下鉄 ディアゴナル駅より徒歩約3分



ホテルから ハネムーンのお客様へ
 ◆カヴァ(スパークリングワイン)をご用意
 (滞在中お部屋に1本) 対象客室:1
 ※P.95(ハネムーンのお客様へについて)をあわせてご確認ください。

客室・眺望タイプ	お部屋の広さ	ベッドタイプ 選択可否		1室の最大利用人数		バス スタ ブ
		ツイン ベッド	ダブル ベッド	おとな・子ども (ベッドあり)	ベッドなしとも 幼児含む	
1 スーペリアルーム	約21㎡	選べません	○	2名	3名	○

P.95(共通のご案内)をご確認ください。
 掲載以外の客室もございます。JTB商品取扱店またはJTBMySTYLE予約画面にてご確認ください。

Aグレード バルセロ サンツ

ようこそ! (P.10) 女子旅に おすすめ グループに おすすめ

サンツ駅に直結した便利でスタイリッシュなホテル。サグラダ・ファミリアまで地下鉄1本で行くことができます。

ホテル詳細▼



DATA | サンツ駅周辺エリア
 チェックイン:14:00 チェックアウト:12:00 MAP:④(P.46)
 アクセス:地下鉄3・5号線サンツ・エスタシオ駅より徒歩約1分

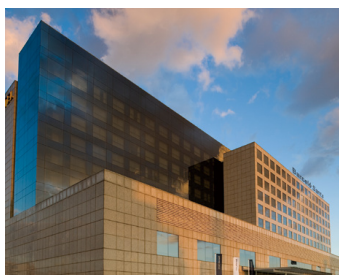

客室・眺望タイプ	お部屋の広さ	ベッドタイプ 選択可否		1室の最大利用人数		バス スタ ブ
		ツイン ベッド	ダブル ベッド	おとな・子ども (ベッドあり)	ベッドなしとも 幼児含む	
1 部屋指定なし	約21㎡	選べません	○	2名	3名	○

P.95(共通のご案内)をご確認ください。
 掲載以外の客室もございます。JTB商品取扱店またはJTBMySTYLE予約画面にてご確認ください。

当カタログに掲載の内容は、2025年12月時点で実施を予定しているものです。ご出発の時期により、実施内容が変更となる場合がございます。

L グランド ホテル セントラル

ようこそ! (P.10) ハネムーンに おすすめ 夫婦に おすすめ

旧市街の散策に便利なゴシック地区にあるホテル。地下鉄駅も近く、抜群のロケーションが魅力。高級感のあるブティックスタイルの客室です。

ホテル詳細▼



DATA | ゴシック地区
 チェックイン:15:00 チェックアウト:12:00 MAP:⑨(P.46)
 アクセス:地下鉄ジャウメプリメル(Jaume I)駅より徒歩約5分



客室・眺望タイプ	お部屋の広さ	ベッドタイプ 選択可否		1室の最大利用人数		バス スタ ブ
		ツイン ベッド	ダブル ベッド	おとな・子ども (ベッドあり)	ベッドなしとも 幼児含む	
1 クラシックルーム	約24㎡	選べません	○	2名	3名	×

P.95(共通のご案内)をご確認ください。
 掲載以外の客室もございます。JTB商品取扱店またはJTBMySTYLE予約画面にてご確認ください。

Aグレード ホテル バルセロナ センター

ようこそ! (P.10) 大人家族に おすすめ

グラシア通り、カサ・パトリオ、カサ・ミラなどへ徒歩10分圏内。高級ショップも多く集まるアシャンブラ地区にあるホテル。

ホテル詳細▼



DATA | グラシア通り周辺エリア
 チェックイン:15:00 チェックアウト:12:00 MAP:⑤(P.46)
 アクセス:地下鉄3・5号線 ディアゴナル駅より徒歩約5分

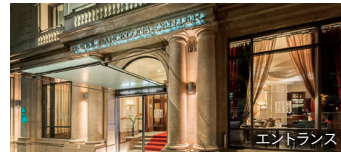

ホテルから ハネムーンのお客様へ
 ◆カヴァ(スパークリングワイン)をご用意
 (滞在中お部屋に1本) 対象客室:1
 ※P.95(ハネムーンのお客様へについて)をあわせてご確認ください。

客室・眺望タイプ	お部屋の広さ	ベッドタイプ 選択可否		1室の最大利用人数		バス スタ ブ
		ツイン ベッド	ダブル ベッド	おとな・子ども (ベッドあり)	ベッドなしとも 幼児含む	
1 部屋指定なし	約20㎡~	選べません	○	2名	3名	○

P.95(共通のご案内)をご確認ください。
 掲載以外の客室もございます。JTB商品取扱店またはJTBMySTYLE予約画面にてご確認ください。

Aグレード H10 イタカ

ようこそ! (P.10) グループに おすすめ

スペイン広場・サンツ駅からも近く便利。シンプルながらも心地の良いホテルです。

ホテル詳細▼



DATA | サンツ駅周辺エリア
 チェックイン:15:00 チェックアウト:12:00 MAP:⑥(P.46)
 アクセス:地下鉄サンツ・エスタシオ駅から徒歩約5分

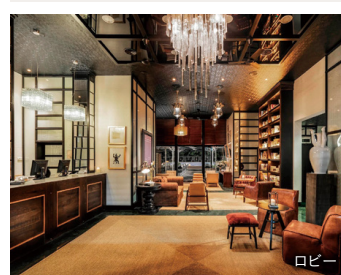

客室・眺望タイプ	お部屋の広さ	ベッドタイプ 選択可否		1室の最大利用人数		バス スタ ブ
		ツイン ベッド	ダブル ベッド	おとな・子ども (ベッドあり)	ベッドなしとも 幼児含む	
1 部屋指定なし	約22㎡	選べません	○	2名	3名	○

P.95(共通のご案内)をご確認ください。
 掲載以外の客室もございます。JTB商品取扱店またはJTBMySTYLE予約画面にてご確認ください。

フランス

イギリス

イタリア

マルタ

スペイン

中欧

ドイツ

ポルトガル

オランダ

北欧

旅からの
ポイントB

フリープラン

周遊コース

旅先を楽しむ

情報
フライト



太陽沈まぬ国と称された
スペイン黄金世紀の文化の残る街

マドリッド

マヨール広場

■月別平均気温・降水量・服装(マドリッド) 気温:°C/降水量:mm

月	平均気温	平均降水量	服装	月	平均気温	平均降水量	服装
1月	5.8	30.2	C、D	7月	25.6	9.2	A、B
2月	7.1	28.8	C、D	8月	25.2	10	A、B
3月	10.4	34.9	C、D	9月	20.6	25.7	A、B
4月	12.9	40.6	B、C	10月	15.2	54.4	B、C
5月	17	40.2	B、C	11月	9.6	51.2	C、D
6月	22.3	19.6	A、B	12月	6.4	36.3	C、D

※(服装) A:夏服、B:薄手のセーター・カーディガン、C:冬服・コート等、D:厚手のコート・手袋等の防寒具
※気温・降水量情報 出典:気象庁ホームページ

マドリッドMAP

サマランカ地区

セラノ通りを中心としたマドリッド随一の高級ショッピング街

ホテル

()内はホテルのグレード

- ザパレス、アラグジュアリー
- コレクション ホテル、マドリッド(SL/下記)
- マンダリン オリエンタル リッツ マドリッド(SL)
- AC ホテル アトーチャ バイ マリオット(A)
- NH コレクション パラシオ デテパ(L/下記)
- NH コレクション マドリッド スエシア(A/下記)
- ハイアット セントリック グラン ヴィア マドリッド(L)
- ホテル オペラ(A)
- ホテル フェニックス グラン メリア(A)
- NH マドリッド スリパノ(A)
- ホテル ポルセル ガニベト(B/下記)
- NH マドリッド リベラ デル マンサナレス(A)
- ホテル プラウガ(B)
- ホテル クラリッジ マドリッド(B)

掲載以外にも多数ホテルをご用意しております。

★ 観光スポット

— 鉄道 M 地下鉄

■ レストラン(レストラン予約(P.91))

ザパレス、アラグジュアリー コレクション ホテル、マドリッド

プラド美術館まで徒歩約5分と好立地。スタンドグラスのドーム型天井で知られる伝統と格式のある名門ホテル。

DATA | プラド美術館周辺エリア

チェックイン:14:00 チェックアウト:12:00 MAP:①(上記)
アクセス:地下鉄2番線パンコ・デ・エスパーニャ駅から徒歩約6分

ハネムーンに
おすすめ

夫婦に
おすすめ

ホテル詳細▼

ホテルから ハネムーンのお客様へ

◆ウエルカムギフトをご用意
(お部屋にお1つ) 対象客室:①

※P.95(ハネムーンのお客様へについて)をあわせてご確認ください。

1 デラックスルーム

客室一例

客室・眺望タイプ	お部屋の広さ	ベッドタイプ 選択可否		1室の最大利用人数		バス スタブ
		ツイン ベッド	ダブル ベッド	おとな・子ども (ベッドあり)	ベッドなし子ども 幼児含む	
① デラックスルーム	約29㎡	○	×	2名	3名	×

P.95(共通のご案内)をご確認ください。
掲載以外の客室もございます。JTB商品取扱店またはJTBMySTYLE予約画面にてご確認ください。

NH コレクション パラシオ デテパ

プラド美術館やマヨール広場まで徒歩約10分と観光にも便利。18世紀に宮殿として建てられたものを利用したホテル。

DATA | フェルタ・デル・ソル、グラン・ビア通り周辺

チェックイン:15:00 チェックアウト:12:00 MAP:④(上記)
アクセス:地下鉄1番線アントンマルティン駅から徒歩約4分

ハネムーンに
おすすめ

夫婦に
おすすめ

ホテル詳細▼

フロント

1 デラックスルーム

客室一例

客室・眺望タイプ	お部屋の広さ	ベッドタイプ 選択可否		1室の最大利用人数		バス スタブ
		ツイン ベッド	ダブル ベッド	おとな・子ども (ベッドあり)	ベッドなし子ども 幼児含む	
① デラックスルーム	約25㎡	選べません	○	2名	3名	○

P.95(共通のご案内)をご確認ください。
掲載以外の客室もございます。JTB商品取扱店またはJTBMySTYLE予約画面にてご確認ください。

Aグレード NH コレクション マドリッド スエシア

市の中心に位置し、観光やショッピングに便利なスタイリッシュなホテル。プラド美術館まで徒歩圏内。

DATA | フェルタ・デル・ソル、グラン・ビア通り周辺

チェックイン:15:00 チェックアウト:12:00 MAP:⑤(上記)
アクセス:地下鉄パンコ・デ・エスパーニャ駅から徒歩約2分

女子旅に
おすすめ

ホテル詳細▼

エントランス

1 スーペリアルーム

客室一例

客室・眺望タイプ	お部屋の広さ	ベッドタイプ 選択可否		1室の最大利用人数		バス スタブ
		ツイン ベッド	ダブル ベッド	おとな・子ども (ベッドあり)	ベッドなし子ども 幼児含む	
① スーペリアルーム	約20㎡	選べません	○	2名	3名	×

P.95(共通のご案内)をご確認ください。
掲載以外の客室もございます。JTB商品取扱店またはJTBMySTYLE予約画面にてご確認ください。

Bグレード ホテル ポルセル ガニベト

旧市街の中心部 マヨール広場まで徒歩約10分、トレード通りに面した便利な立地のホテル。

DATA | フェルタ・デル・ソル、グラン・ビア通り周辺

チェックイン:14:00 チェックアウト:12:00 MAP:⑥(上記)
アクセス:地下鉄5番線 フェルタ デトレド駅から徒歩約2分

グループに
おすすめ

ホテル詳細▼

ロビー

1 部屋指定なし

客室一例

客室・眺望タイプ	お部屋の広さ	ベッドタイプ 選択可否		1室の最大利用人数		バス スタブ
		ツイン ベッド	ダブル ベッド	おとな・子ども (ベッドあり)	ベッドなし子ども 幼児含む	
① 部屋指定なし	約18㎡	選べません	×	2名	3名	○

P.95(共通のご案内)をご確認ください。
掲載以外の客室もございます。JTB商品取扱店またはJTBMySTYLE予約画面にてご確認ください。

フリープランマドリード+バルセロナ

航空券・ホテル・送迎がセットになったベーシックなコース

フライトを選ぶ
P.92

ホテルを選ぶ
P.47~48

送迎を選ぶ
P.44

過ごし方を選ぶ
P.78~90

スケジュール

日本出発日	日本発→ マドリード着	マドリード
滞在中	マドリード発⇄バルセロナ着(約2時間30分)	バルセロナ
現地出発日	バルセロナ発→	バルセロナ
日本到着日	日本着	

ルートID AG1DE サービスパッケージID GMADA1AAAA/GBCNA1AAAA

旅行の内容はアレンジ可能!
詳細・旅行代金は右記よりご確認ください。



だから! JTB スペインの旅がもっと充実!

・おはよう!、もっとおはよう!プラン P.13

・120日前 早期予約特典 対象の観光プランが
通常販売価格の半額でお申し込みいただけます。
P.84-85



マドリード・バルセロナで
したいこと!
おすすめの観光&グルメをご紹介します
P.78~90

これぞマドリード+バルセロナ!の楽しみ方

おすすめ日数:8日間(各都市3日以上がおすすめです) 最低日数:各都市2日

1	日本発→ マドリード着	〈マドリード泊〉
2	午前: おはよう!マドリード(追加料金要/日本事前予約要/P.13)	〈マドリード泊〉
	午後: 120日前 早期予約特典 追加プラン 展望台からの眺めは絶景!世界遺産トレド観光午後ツアー	
3	午前: 追加プラン myBus プラド美術館チケット事前予約付き! マドリード市内観光と欲張り市場散策	〈マドリード泊〉
	夜: 120日前 早期予約特典 追加プラン バルめぐりと旧市街の街歩きナイトツアー	
4	ホテルから駅へ 列車の時間帯/座席の等級が選べます! マドリード発⇄バルセロナ着(約2時間30分) 駅からホテルへ	〈バルセロナ泊〉
5	午後: myBus 塔のエレベーター付き 世界遺産サグラダ・ファミリア入場観光	〈バルセロナ泊〉
	夜: 120日前 早期予約特典 追加プラン フラメンコショー(ドリンク付)	
6	午前: 追加プラン 世界遺産 グエル公園入場券	〈バルセロナ泊〉
	夜: 120日前 早期予約特典 追加プラン サグラダ・ファミリア夜景ツアー	
7	バルセロナ発→	〈機中泊〉
8	日本着	

■マーク詳細P.90: 追加プラン(追加料金要/日本事前予約要) myBus(別料金)

2回目ならこんな過ごし方もおすすめ

2・3
日目

世界遺産
セゴビア古都のんびり
観光1日

巨大な水道橋、美しい古城アルカサル、大聖堂などを巡る日帰りプライベートツアー。日本語ガイドがご案内。



アルカサル

日程が合えば絶対におすすめ!

3
日目

〈見学日限定〉
プラド美術館 特別入場

一般入場の1時間前に特別入場!世界有数の名画を混雑のない時間のなかで日本語ガイドが詳しくご案内します。(▶P.9)



ハネムーンならこんな過ごし方もおすすめ

5
日目

トーレ・デ・アルタマール

海沿いにある地上75mにあるロマンティックな雰囲気のレストラン。バルセロナの煌めく夜景と眺めながら、地中海の創作料理をお楽しみください。



トーレ・デ・アルタマール

2回目ならこんな過ごし方もおすすめ

5・6
日目

モンセラット観光
午後ツアー

足を延ばして郊外まで 予約がないと入場できないモンセラット修道院を見学!ガウディも通ったといわれるパワースポットです。



モンセラット

フランス

イギリス

イタリア

マルタ

スペイン

中欧

ドイツ

ポルトガル

オランダ

北欧

だからJTB

フリープラン

周遊コース

旅先を楽しむ

情報サイト

マドリードやバルセロナから足を延ばす魅力的な街々 サンセバスチャン・ビルバオ・グラナダ



フリープラン マドリード + サンセバスチャン / ビルバオ / グラナダ

フリープラン バルセロナ+マドリード + サンセバスチャン / ビルバオ / グラナダ

航空券・ホテル・送迎がセットになったベーシックなコース

フライトを選ぶ P.92 ホテルを選ぶ P.47~48、P.50~51 送迎を選ぶ P.44 過ごし方を選ぶ P.78~90

2都市周遊			3都市周遊		
スケジュール			スケジュール		
日本出発日	日本発→マドリード着	マドリード	日本出発日	日本発→バルセロナ着	バルセロナ
滞在中	終日:自由行動	マドリード	滞在中	バルセロナ発→マドリード着(約2時間30分)	マドリード

	サンセバスチャン	ビルバオ	グラナダ
滞在中	マドリード発→サンセバスチャン(約5時間30分) サンセバスチャン	マドリード発→ビルバオ(約4時間45分) ビルバオ	マドリード発→グラナダ(約3時間30分) グラナダ
現地出発日	サンセバスチャン発→機中	ビルバオ発→機中	グラナダ発→機中
日本到着日	日本着	日本着	日本着

ルートID	AG1DQ	AG3DD	AG3DA	AG1DR	AG3DE	AG3DB
マドリード+サンセバスチャン	AG1DQ					
マドリード+ビルバオ		AG3DD				
マドリード+グラナダ			AG3DA			
バルセロナ+マドリード+サンセバスチャン				AG1DR		
バルセロナ+マドリード+ビルバオ					AG3DE	
バルセロナ+マドリード+グラナダ						AG3DB

旅行の内容はアレンジ可能! 詳しくは右記二次元コードよりご確認ください。

マドリード+サンセバスチャン

マドリード+ビルバオ

マドリード+グラナダ

バルセロナ+マドリード+サンセバスチャン

バルセロナ+マドリード+ビルバオ

バルセロナ+マドリード+グラナダ

スペイン

スペイン王族に愛された「ビスケー湾の真珠」
バル巡りの聖地で美食とビーチを楽しもう

サンセバスチャン

サンセバスチャンMAP

★観光スポット

- ホテル アリズル コンGRES (A/下記)
- バルセロ コスタ バスカ (A/下記)
- シルケン アマラ プラサ (A)
- セルコテル ホテル エウロパ (B)

Aグレード ホテル アリズル コンGRES

夫婦におすすめ 女子旅におすすめ

サンセバスチャンの街の中心部に位置し、バル巡りにも市内散策にも便利な清潔感あるホテル。

DATA | チェックイン:15:00 チェックアウト:12:00
MAP:①(上記) アクセス:鉄道サンセバスチャン駅から徒歩約10分

客室・眺望タイプ	お部屋の広さ	ベッドタイプ 選択可否		1室の最大利用人数		バスタブ
		ツイン	ダブル	おとな+子ども(ベッドあり)	ベッドなし+子ども(幼児含む)	
1 デラックスルーム	約20㎡	×	○	2名	3名	×

P.95(共通のご案内)をご確認ください。

Aグレード バルセロ コスタ バスカ

グループにおすすめ

静かな住宅街に位置するホテル。ホテル前にバス停があり移動も便利。

DATA | チェックイン:16:00 チェックアウト:12:00
MAP:②(上記) アクセス:鉄道サンセバスチャン駅から車で約21分

客室・眺望タイプ	お部屋の広さ	ベッドタイプ 選択可否		1室の最大利用人数		バスタブ
		ツイン	ダブル	おとな+子ども(ベッドあり)	ベッドなし+子ども(幼児含む)	
1 部屋指定なし	約22㎡	選べません	○	2名	2名	×

P.95(共通のご案内)をご確認ください。



バスク料理と独創的な現代アートで知られる美しい街

ビルバオ



バルの一例

ビルバオMAP

ビルバオ美術館
ビルバオ美術館
ビルバオアバンド駅
サンティアゴゴ大聖堂
リベラ市場

★旧市街
★ヌエバ広場
★観光スポット
—— 鉄道

ホテル ()内はホテルのグレード
① ホテル メリア ビルバオ (L/右記)
② パルセロ ビルバオ ネルビオン(A)
③ ホテルシルケン インダウチュ(A)
掲載以外にも多数ホテルをご用意しております。

0m 200m

ホテル メリア ビルバオ

街の中心部近くに建つモダンなデザインのホテル。グッゲンハイム美術館へも徒歩圏内。

DATA |
チェックイン:15:00
チェックアウト:12:00 MAP:①(左記)
アクセス:地下鉄モユア駅から徒歩約10分

ホテル詳細▼
QRコード

客室・眺望タイプ	お部屋の広さ	ベッドタイプ 選択可否		1室の最大利用人数		バス スタブ
		ツイン ベッド	ダブル ベッド	おとな・子ども (ベッドあり)	ベッドなし子ども・ 幼児含む	
1 メリアルーム	約22㎡	○	×	2名	2名	×

P.95(共通のご案内)をご確認ください。
掲載以外の客室もございます。JTB商品取扱店またはJTBMySTYLE予約画面にてご確認ください。



アルハンブラ宮殿をはじめイスラムのエキゾチックな雰囲気が魅力の古都

グラナダ



アルハンブラ宮殿

グラナダMAP

アルバイン地区★
レストランテ・ラス・トマサス
アルハンブラ宮殿
グラナダ大聖堂

★観光スポット
—— 鉄道

ホテル ()内はホテルのグレード
① パラドール デグラナダ(L/右記)
② ユーロスターズ グラン ヴィア ホテル(A)
③ ユーロスターズ カテドラルホテル(A)
④ アウレア ワシントンアーピング(A)
⑤ ウィンチ アルバイン ホテル(A)
⑥ ホテル マシア コンドール(A)
⑦ カタロニア グラナダホテル(A)
⑧ アリクスレス ホテル(B)
掲載以外にも多数ホテルをご用意しております。

0m 200m

パラドール デグラナダ

アルハンブラ宮殿敷地内に建つ唯一のパラドール。修道院を改装した歴史的建築での宿泊が叶います。

DATA |
チェックイン:14:00 チェックアウト:12:00
MAP:①(左記)
アクセス:鉄道グラナダ駅から車で約6分

ホテル詳細▼
QRコード

客室・眺望タイプ	お部屋の広さ	ベッドタイプ 選択可否		1室の最大利用人数		バス スタブ
		ツイン ベッド	ダブル ベッド	おとな・子ども (ベッドあり)	ベッドなし子ども・ 幼児含む	
1 スタンダード	約20㎡	○	×	2名	2名	×

P.95(共通のご案内)をご確認ください。
掲載以外の客室もございます。JTB商品取扱店またはJTBMySTYLE予約画面にてご確認ください。

世界遺産アルハンブラ宮殿を見に行こう!

世界中から観光客が集まる人気観光地のため、早めのチケット予約がおすすめ!

日本語ガイドと一緒にじっくり観光したい方におすすめ

mybus アルハンブラ宮殿プライベートツアー
日本語ガイドと巡る
世界遺産観光(午前・午後) P.86

アルハンブラ宮殿入場チケットのお手配に、ご参加者全員のパスポートに表記されているフルネーム、パスポート番号、国籍、居住都市名が必要となります。お申込み時にお知らせください。

チケットのみで気軽に観光したい方におすすめ

手配旅行 世界遺産アルハンブラ宮殿入場券(午前・午後)

●当社が企画・実施する募集型企画旅行契約に含まれません。お客様は当社もしくは受託販売旅行会社との間で手配旅行契約の締結が必要となります。●その際に必要な「取扱料金」「取消・変更手数料」等の詳細は、お申し込み時に別途お渡しする「手配旅行条件書」にてご確認ください。●詳細、料金および申込条件やサービス提供機関による取消料については、お申し込みの各旅行会社にお問合わせください。

グラナダ滞在を延長してアンダルシア地方のさらに南へ足を伸ばしてみよう!

mybus
【グラナダ発】
アンダルシア白い村
ミナス・プエルト
半日プライベート観光
(午前/午後) P.86

ミナスの街並み

当カタログに掲載の内容は、2025年12月時点で実施を予定しているものです。ご出発の時期により、実施内容が変更となる場合がございます。

中欧

オーストリア・
チェコ・ハンガリー

中世の薫り漂う中欧の街へ
音楽や芸術、建築など歴史ある世界遺産
の街を歩きましょう



ブダペスト 国会議事堂とくさり橋

こんな人におすすめ

- 歴史あるカフェや豪華宮殿を訪れたい!
- 音楽の聖地を回りたい!

「中世の宝箱」と呼ばれる
チェコ共和国の首都

プラハ



美しい歴史的建築、豊かな文化、おとぎの国のような街並みが魅力。中世の面影を残す旧市街やカレル橋、プラハ城が人気です。

中欧の都市巡りは、 移動中も美しい風景が楽しめる 鉄道の旅がおすすめ



音楽と芸術が息づく
オーストリアの首都

ウィーン



シェーンブルン宮殿

宮殿やカフェ文化が彩る優雅な街並み、モーツァルトやクリムトゆかりの歴史など多彩な魅力に溢れる洗練された都市です。



ホーフブルグ宮殿

音楽と歴史、自然が調和する美しい街

ザルツブルグ



ミラベル庭園

モーツァルトの生誕地として知られ、アルプスを背景にした旧市街の街並みやホーエンザルツブルク城などが有名。



ホーエンザルツブルク城



セーチェン温泉



漁夫の砦

「ドナウの真珠」と
称されるハンガリーの首都

ブダペスト



国会議事堂

ドナウ川を挟んで広がるブダペストの街並みには、歴史的建築と温泉文化が息づき、夜にはライトアップされたくさり橋や王宮、漁夫の砦が幻想的な景色を描き出します。

旅行代金は P53-54 から確認

※ルックJTBMySTYLEフリープランの内容条件となります。

P8
P65

P68
P73

都市	乗車区間	送迎サービス				
		送迎なし	送迎なし (空港での現地係員お迎えあり)	混乗送迎	専用車送迎 (現地係員付)	専用車送迎 (ドライバーのみ)
ウィーン	空港→ホテル	●	●	-	●	-
	ホテル→空港	●	-	-	-	●
	駅→ホテル	●	●	-	●	-
ザルツブルク	空港→ホテル	-	-	-	-	-
	ホテル→空港	●	-	-	●	●
	駅→ホテル	●	-	-	●	-
プラハ/ブダペスト	空港→ホテル	●	●	-	●	-
	ホテル→空港	●	-	-	●	●
	駅→ホテル	●	-	-	●	-
ブダペスト	空港→ホテル	●	-	-	●	●
	ホテル→空港	●	-	-	●	-
	ホテル→駅	●	-	-	●	●

列車で巡る! 選べる都市の組み合わせ

- (2都市)
- ウィーン + ザルツブルク
 - ウィーン + プラハ
 - ウィーン + ブダペスト
 - プラハ + ウィーン
 - ブダペスト + ウィーン
- (3都市)
- プラハ + ウィーン + ブダペスト
 - ブダペスト + ウィーン + プラハ

詳しくはJTB商品取扱店またはJTBMySTYLE予約画面にてご確認ください。

フリープラン プラハ+ウィーン+ブダペスト

航空券・ホテル・送迎がセットになったベーシックなコース

フライトを選ぶ
P.92

ホテルを選ぶ
P.54~55

送迎を選ぶ
P.52

過ごし方を選ぶ
P.78~90

スケジュール

日本出発日	日本発→ プラハ着	プラハ
滞在中	プラハ発→ウィーン着(約4時間)	ウィーン
	ウィーン発→ブダペスト着(約3時間15分)	ブダペスト
現地出発日	ブダペスト発→	機中
日本到着日	日本着	

ルートID AG2HC サービスパッケージID GPRGA1AAAA/GVIEA1AAAA/GBUDA1AAAA

旅行の内容はアレンジ可能!

詳細・旅行代金は右記よりご確認ください。



プラハ・ウィーン・
ブダペストでしたいこと!
おすすめの観光をご紹介します

P.78~90



冬の時期はウィーン、プラハ、ブダペストの各都市でクリスマスマーケットが開催され、冬の風物詩として人気を集めています。

これぞプラハ+ウィーン+ブダペスト!の楽しみ方

おすすめ日数:9日間 最低日数:各都市2日

1	日本発→	〈機中泊〉
2	プラハ着 空港からホテルへ	〈プラハ泊〉
3	午前: 百塔の街を巡る~ プラハプライベート 午前観光	 〈プラハ泊〉
4	ホテルから駅へ プラハ発→ウィーン着 列車の時間帯/座席の等級が選べます! 駅からホテルへ	〈ウィーン泊〉
5	午前: シェーンブルン宮殿と ウィーン旧市街散策 専用日本語ガイド (午前/午後)	 〈ウィーン泊〉
6	ホテルから駅へ ウィーン発→ブダペスト着 列車の時間帯/座席の等級が選べます! 駅からホテルへ	〈ブダペスト泊〉
7	午前: ブダペスト市内観光 午前ツアー 世界遺産エリアコース	 〈ブダペスト泊〉
	夜: ドナウ川夜景 ナイトクルーズ	 〈ブダペスト泊〉
8	ホテルから空港へ 布ダペスト発→	〈機中泊〉
9	日本着	

■マーク詳細P.90: (別料金)

2回目ならこんな過ごし方もおすすめ

3
日目

“世界で一番美しい町”
~チェスキー・クルムロフ1日観光

世界遺産にも登録されている中世の街、チェスキー・クルムロフは、「世界で一番美しい街」の1つとされています。おとぎの国に迷い込んだような、小さな街の散策を楽しむツアー。



チェスキー・クルムロフ

3
日目

中世に繁栄した世界遺産の街
~クトナー・ホラ 1日観光



バルボラ大聖堂

クトナー・ホラの聖バルボラ教会がある歴史地区と、世界遺産セドレツの聖母マリア大聖堂を訪れます。セドレツでは納骨堂を訪れます。細部まで行き届いた装飾はすべて人骨で出来たもので、一見の価値有ります。

7
日目

ブダペスト 組み立て自由、
カスタムツアー

散策の途中で発見したちょっと気になるお店に立ち寄り、思う存分写真を撮ったり...自由で思い出に残る旅をお手伝い。滞在中のお勧めのレストランなどもガイドにご相談ください。



マーチャーシュ教会

7
日目

世界遺産ホッローケー
1日プライベート観光



ホッローケー

ハンガリーで最も美しい村といわれる世界遺産のホッローケー村を訪れます。パローツ様式と言われる伝統的な街並みや、13世紀建設のホッローケー城からは周辺の美しい風景を一望できます。

フランス
イギリス
イタリア
マルタ
スペイン
中欧
ドイツ
ポルトガル
オランダ
北欧
旅のから
JINTO B
フリープラン
周遊コース
旅先を楽しむ
フライト

オーストリア

ハプスブルク家の栄華が息づく華やかな芸術の街

ウィーン

ホーフブルク宮殿

■ 月別平均気温・降水量・服装 (ウィーン) 気温:°C / 降水量:mm

月	平均気温	平均降水量	服装	月	平均気温	平均降水量	服装
1月	0.8	42.1	D	7月	21.4	78.2	A, B
2月	2.3	37.7	D	8月	20.9	66	A, B
3月	6.1	52.1	C, D	9月	15.7	64.5	B, C
4月	11.3	41.8	B, C	10月	10.5	47	C
5月	15.8	79.9	B, C	11月	5.8	45.9	C, D
6月	19.6	70.4	B, C	12月	1.5	46.4	D

※ (服装) A:夏服、B:薄手のセーター・カーディガン、C:冬服・コート等、D:厚手のコート・手袋等の防寒具
※ 気温・降水量情報 出典: 気象庁ホームページ

ウィーンMAP



ホテル () 内はホテルのグレード

- ① ホテル ザッハー ウィーン (SL)
- ② ホテル プリストル ラグジュアリー コレクション ホテル ウィーン (SL)
- ③ グランド ホテル ウィーン (SL)
- ④ ルメリディアン・ウィーン (L/右記)
- ⑤ ホテル アストリア ウィーン キュリオ コレクション by ヒルトン (A)
- ⑥ インターコンチネンタル ウィーン by IHG (L)
- ⑦ ヒルトン ウィーン プラザ (L)
- ⑧ ヒルトン ウィーン パーク (L)
- ⑨ オーストリアトレンド ホテル サヴォイェン ウィーン (A)
- ⑩ ホテル メルクユール ウィーン ウェストバーンホフ (B)

★ 観光スポット

— 鉄道

M 地下鉄

掲載以外にも多数ホテルをご用意しております。

フリープラン ウィーン+ザルツブルク

航空券・ホテル・送迎がセットになったベーシックなコース

フライトを選ぶ P.92 | ホテルを選ぶ 右記 | 送迎を選ぶ P.52 | 過ごし方を選ぶ P.78~90

スケジュール	
日本出発日	日本発→ ウィーン着 ウィーン
滞在中	ウィーン発→ ザルツブルク着(約2時間30分) ザルツブルク
現地出発日	ザルツブルク発→ 機中
日本到着日	日本着

ルートID AG1HE | サービスパッケージID GVIEA1AAAA+GSZGA1AAAA

旅行の内容はアレンジ可能!
詳細・旅行代金は右記よりご確認ください。



モーツァルト生誕の地として知られる音楽の聖地

ザルツブルク

ホーフエンザルツブルク城

■ 月別平均気温・降水量・服装 (ザルツブルク) 気温:°C / 降水量:mm

月	平均気温	平均降水量	服装	月	平均気温	平均降水量	服装
1月	-0.4	71	D	7月	19.4	169	A, B
2月	1.1	53.7	D	8月	19	178.8	A, B
3月	5	89.5	C, D	9月	14.2	136.4	B, C
4月	9.6	86.5	C, D	10月	9.6	94.9	B, C
5月	14.1	153	B, C	11月	4.3	73.2	C, D
6月	17.7	186.3	B, C	12月	0.6	72.5	D

※ (服装) A:夏服、B:薄手のセーター・カーディガン、C:冬服・コート等、D:厚手のコート・手袋等の防寒具
※ 気温・降水量情報 出典: 気象庁ホームページ

ザルツブルクMAP



ホテル () 内はホテルのグレード

- ① ホテル ザッハー ザルツブルク (L)
- ② プリストル ホテル ザルツブルク (L)
- ③ ラディソン プル ホテル アルトシュタット (L)
- ④ オーストリアトレンド ヨーロッパ ザルツブルク (A)
- ⑤ ホテル イムラウアー & プロウ (A)
- ⑥ シェラトン グランド ザルツブルク (A)
- ⑦ H プラス ホテル ザルツブルク (B)
- ⑧ ドリフト シティ - ホテル ザルツブルク (A)
- ⑨ メルクユール ザルツブルク シティ (B/下記)

掲載以外にも多数ホテルをご用意しております。



★ 観光スポット

— 鉄道

ルメリディアン・ウィーン

ウィーンの中心部、リンク通りに位置するホテル。オペラ座やホーフブルク宮殿までは徒歩わずか5分のロケーションが人気。

DATA | **ウィーン**
チェックイン:15:00 チェックアウト:12:00
MAP:④ (左記)
アクセス:カールスプラッツ駅から徒歩約3分



客室・眺望タイプ	お部屋の広さ	ベッドタイプ 選択可否		1室の最大利用人数	バス タブ
		ツイン ベッド	ダブル ベッド		
1 クラシックルーム	約30㎡	選べません	○	2名	2名 ×

P.95(共通のご案内)をご確認ください。

掲載以外の客室もございます。JTB商品取扱店またはJTBMySTYLE予約画面にてご確認ください。

Bグレード メルクユール ザルツブルク シティ

ミラベル宮殿まで徒歩約11分。中央駅まで徒歩圏内のモダンなホテル。

DATA | **ザルツブルク**
チェックイン:15:00
チェックアウト:12:00
MAP:⑨ (上記)
アクセス:ザルツブルク中央駅から徒歩約9分



客室・眺望タイプ	お部屋の広さ	ベッドタイプ 選択可否		1室の最大利用人数	バス タブ
		ツイン ベッド	ダブル ベッド		
1 スタンダード	約20㎡	○	×	2名	2名 ×

P.95(共通のご案内)をご確認ください。

掲載以外の客室もございます。JTB商品取扱店またはJTBMySTYLE予約画面にてご確認ください。



中世の面影が色濃く残る
世界で最も美しい街とも称される旧都

プラハ

プラハ城

■月別平均気温・降水量・服装(プラハ) 気温:°C / 降水量:mm

月	平均気温	平均降水量	服装	月	平均気温	平均降水量	服装
1月	0.1	25.6	D	7月	19.7	75	A,B
2月	1.2	21.8	D	8月	19.4	76.8	A,B
3月	4.8	31	C,D	9月	14.6	43	B,C
4月	9.9	26.4	C,D	10月	9.4	36	C,D
5月	14.3	64.8	B,C	11月	4.5	30.3	D
6月	17.8	79.4	B,C	12月	1.1	28.5	D

※(服装) A:夏服、B:薄手のセーター・カーディガン、C:冬服・コート等、D:厚手のコート・手袋等の防寒具 ※気温・降水量情報 出典:気象庁ホームページ

プラハMAP

観光スポット

- 1 グランディオール ホテル プラハ(L/下記)
- 2 グランド ホテル ポヘミア(L)
- 3 ヒルトン プラハ オールド タウン(L/下記)
- 4 グランディウム ホテル プラハ(L)
- 5 アル スーパー パレス ホテル(L)
- 6 ファルケンシュタイナー ホテル プラハ(A)
- 7 K+K ホテル セントラル プラハ(A)
- 8 マジスティック プラザ ホテル プラハ(A)
- 9 アンパサダー グラタ ウサ(A)

掲載以外にも多数ホテルをご用意しております。

グランディオール ホテル プラハ

プラハ旧市街に近い場所に位置するホテル。客室はモダンな設備が備わっている。

DATA |
チェックイン:15:00
チェックアウト:12:00
MAP:①(上記)
アクセス:地下鉄 フロレンツ駅
から徒歩約3分



客室・眺望タイプ	お部屋の広さ	ベッドタイプ		1室の最大利用人数		バス・スタッフ
		選択可否	ツインベッド	ダブルベッド	おとな・子ども(ベッドあり)	
1 デラックスルーム	約27㎡	○	○	2名	3名	×

P.95(共通のご案内)をご確認ください。
掲載以外の客室もございます。JTB商品取扱店またはJTBMySTYLE予約画面にてご確認ください。

ヒルトン プラハ オールド タウン

旧市街散策に便利な立地。アールデコを取り入れたスタイリッシュなデザインのホテル。

DATA |
チェックイン:15:00
チェックアウト:12:00
MAP:②(上記)
アクセス:地下鉄 ナムニェステー
レブリキ駅から徒歩約2分



客室・眺望タイプ	お部屋の広さ	ベッドタイプ		1室の最大利用人数		バス・スタッフ
		選択可否	ツインベッド	ダブルベッド	おとな・子ども(ベッドあり)	
1 ツインルーム	約27㎡	○	○	2名	2名	×

P.95(共通のご案内)をご確認ください。
掲載以外の客室もございます。JTB商品取扱店またはJTBMySTYLE予約画面にてご確認ください。



独自の文化と「ドナウの真珠」とも称される
美しい世界遺産の街

ブダペスト

漁夫の砦

■月別平均気温・降水量・服装(ブダペスト) 気温:°C / 降水量:mm

月	平均気温	平均降水量	服装	月	平均気温	平均降水量	服装
1月	0	31	D	7月	22.5	73.6	A,B
2月	2	31	D	8月	22.2	58.8	A,B
3月	6.5	31.9	C,D	9月	16.9	51.4	B,C
4月	12.4	34.5	B,C	10月	11.4	44.1	B,C
5月	16.9	66.2	B,C	11月	5.9	46.8	C,D
6月	20.7	65.5	A,C	12月	0.9	38.5	D

(服装) A:夏服、B:薄手のセーター・カーディガン、C:冬服・コート等、D:厚手のコート・手袋等の防寒具 ※気温・降水量情報 出典:気象庁ホームページ

ブダペストMAP

観光スポット

- 1 フォーシーズ グラシャム パレス(SL)
- 2 インターコンチネンタル ブダペスト IHG ホテル(L)
- 3 ケンピンスキー ホテル コルヴィナス ブダペスト(L)
- 4 メルクール ブダペスト シティセンター ホテル(A/下記)
- 5 ヒルトン ブダペスト(L/下記)
- 6 コリンシア ホテル ブダペスト(L)
- 7 ラディソン ブルベカー ホテル、ブダペスト(A)
- 8 ダズビウス ホテル ハンガリア シティセンター(B)

掲載以外にも多数ホテルをご用意しております。

ヒルトン ブダペスト

漁夫の砦やブダ王宮、くさり橋まで徒歩圏内と観光に便利。

DATA |
チェックイン:15:00
チェックアウト:11:00
MAP:⑤(上記)
アクセス:ハラーシュ・ウツァトラ
ム停留所から徒歩約6分

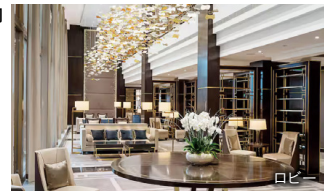

客室・眺望タイプ	お部屋の広さ	ベッドタイプ		1室の最大利用人数		バス・スタッフ
		選択可否	ツインベッド	ダブルベッド	おとな・子ども(ベッドあり)	
1 スーペリアルーム	約31㎡	○	○	2名	2名	×

P.95(共通のご案内)をご確認ください。
掲載以外の客室もございます。JTB商品取扱店またはJTBMySTYLE予約画面にてご確認ください。

Aグレード メルクール ブダペスト シティセンター ホテル

地下鉄駅や冬はクリスマスマーケットのエリアも近い。聖イシュトヴァーン大聖堂も徒歩約10分。

DATA |
チェックイン:15:00
チェックアウト:12:00
MAP:④(上記)
アクセス:地下鉄 フェレンツィエク
広場駅から徒歩約3分



客室・眺望タイプ	お部屋の広さ	ベッドタイプ		1室の最大利用人数		バス・スタッフ
		選択可否	ツインベッド	ダブルベッド	おとな・子ども(ベッドあり)	
1 スーペリアルーム	約18㎡	○	○	2名	2名	×

P.95(共通のご案内)をご確認ください。
掲載以外の客室もございます。JTB商品取扱店またはJTBMySTYLE予約画面にてご確認ください。

フランス
イギリス
イタリア
マルタ
スペイン
中欧
ドイツ
ポルトガル
オランダ
北欧
旅のからじょう
フリープラン
周遊コース
旅先を楽しむ
情報ライト

ドイツ

近代的な高層ビルと歴史的街並みが同居する、
ライン川への玄関口

フランクフルト

■月別平均気温・降水量・服装(フランクフルト) 気温:℃ / 降水量:mm

月	平均気温	平均降水量	服装	月	平均気温	平均降水量	服装
1月	2.3	42.5	D	7月	20.5	66.6	A、C
2月	3.1	40.2	D	8月	20	62.8	A、C
3月	6.8	38.4	C、D	9月	15.6	47.1	B、C
4月	11.1	34.6	B、D	10月	10.7	50.6	C、D
5月	15	62.7	B、C	11月	6.1	47.9	C、D
6月	18.5	56	B、C	12月	3.1	52.3	D

※(服装) A:夏服 B:薄手のセーター・カーディガン C:冬服・コート等 D:厚手のコート・手袋等の防寒具
※気温・降水量情報 出典:気象庁ホームページ



こんな人におすすめ

- 歴史的な観光地、近代的な街並みをどちらも満喫したい!
- アクセスのよい街を起点に郊外観光も楽しみたい!

フランクフルトMAP

ホテル ()内はホテルのグレード

- ① ザウエストン グランド フランクフルト(L/下記)
- ② ル メリディアン・フランクフルト(A/下記)
- ③ メトロポリタン ホテル バイ フレミングス(A)
- ④ フレミングスホテル フランクフルト・セントラル(B)

★観光スポット

— 鉄道

空港⇄ホテル間は送迎サービスをご用意しています。旅のスタイルに合わせてお選びください。

都市	乗車区間	送迎なし	送迎なし(空港での現地係員お出迎えあり)	混乗送迎	専用車送迎(現地係員付)	専用車送迎(ドライバーのみ)
フランクフルト	空港→ホテル	●	●	-	●	-
	ホテル→空港	●	-	-	●	●

フリープランフランクフルト

航空券・ホテル・送迎がセットになったベーシックなコース

フライトを選ぶ P.92 ホテルを選ぶ 下記 送迎を選ぶ 左記 過ごし方を選ぶ P.78～90

これぞフランクフルト!の楽しみ方

おすすめ日数:6日間 最低滞在日数:2日

1	日本発→フランクフルト着 空港からホテルへ	〈フランクフルト泊〉
2	1日: mybus ライン川1日観光	遊覧船で古城やローレライの岩を眺めながら世界遺産ライン川渓谷の景観をお楽しみください
3		〈フランクフルト泊〉
4		
5		
6	ホテルから空港へ フランクフルト発→	〈機中泊〉
7	日本着	

■マーク詳細P.90: **mybus** (別料金)

ルートID AG1GA サービスパッケージID GFRAA1AAAA

旅行代金はP.56-57から確認

※JTBMySTYLEフリープランの内容と条件となります。

ザウエストン グランド フランクフルト

フランクフルト中心部にあり、ショッピングに便利なツァイル通りに近い。

ホテル詳細▼

DATA | チェックイン:15:00 チェックアウト:12:00 MAP:①(上記) アクセス:コンスタブラーヴァッヘ駅から徒歩約3分

1 デラックスファミリールーム

客室・眺望タイプ	お部屋の広さ	ベッドタイプ 選択可否		1室の最大利用人数		バススタブ
		ツインベッド	ダブルベッド	おとな・子ども(ベッドあり)	ベッドなし子ども・幼児含む	
1 デラックスファミリールーム	約25㎡	○	×	2名	3名	×

P.95(共通のご案内)をご確認ください。

掲載以外の客室もございます。JTB商品取扱店またはJTBMySTYLE予約画面にてご確認ください。

旅行の内容はアレンジ可能! 詳細・旅行代金は右記よりご確認ください。

Aグレード ル メリディアン・フランクフルト

重厚な外観とヨーロッパ調の内装が魅力。中央駅に近く、便利な立地です。

ホテル詳細▼

DATA | チェックイン:15:00 チェックアウト:12:00 MAP:②(上記) アクセス:フランクフルト中央駅から徒歩約5分

1 デラックスルーム

客室・眺望タイプ	お部屋の広さ	ベッドタイプ 選択可否		1室の最大利用人数		バススタブ
		ツインベッド	ダブルベッド	おとな・子ども(ベッドあり)	ベッドなし子ども・幼児含む	
1 デラックスルーム	約27㎡	○	○	2名	3名	×

P.95(共通のご案内)をご確認ください。

掲載以外の客室もございます。JTB商品取扱店またはJTBMySTYLE予約画面にてご確認ください。

- ☑ 中世の雰囲気を残す街並み、古城に行きたい!
- ☑ 美味しいドイツビールやソーセージを楽しみたい!

石畳の街並みが美しい文化・芸術都市
ビールと古城を求めて訪れよう

ミュンヘン

おすすめシーズン 5~9月、12月

ノイシュバンシュタイン城
(ホーエンシュバンガウ)

ミュンヘンMAP

★観光スポット



ホテル ()内はホテルのグレード
 ① ル メリディアン ミュンヘン(L)
 ② コートヤード・バイ・マリオート・ミュンヘン・シティ・センター(A/下記)
 ③ ユーロスターズ グランド セントラル(A)
 ④ メルク્યール ミュンヘン シティ センター(B/下記)
 掲載以外にも多数ホテルをご用意しております。

空港⇄ホテル間は送迎サービスをご用意しています。旅のスタイルに合わせてお選びください。

都市	乗車区間	送迎なし	送迎なし (空港での現地係員 お出迎えあり)	混乗 送迎	専用車送迎 (現地係員付)	専用車送迎 (ドライバーのみ)
ミュンヘン	空港→ホテル	●	-	-	●	-
	ホテル→空港	●	-	-	●	●

■月別平均気温・降水量・服装(ミュンヘン) 気温:℃/降水量:mm

月	平均気温	平均降水量	服装	月	平均気温	平均降水量	服装	月	平均気温	平均降水量	服装
1月	-0.2	49.3	D	5月	13.6	85.6	B,C	9月	13.8	56.3	B,C
2月	0.7	33.9	D	6月	17.1	103.2	B,C	10月	9.2	52	C,D
3月	4.8	41.9	C,D	7月	18.8	93.8	B,C	11月	4	41.4	C,D
4月	9.2	47.6	C,D	8月	18.5	84.4	B,C	12月	0.7	47.3	D

※(服装)A:夏服、B:薄手のセーター・カーディガン、C:冬服コート等、D:厚手のコート手袋等の防寒具 ※気温・降水量情報 出典:気象庁ホームページ

フリープランミュンヘン

航空券・ホテル・送迎がセットになったベーシックなコース

フライトを選ぶ P.92 ホテルを選ぶ 下記 送迎を選ぶ 左記 過ごし方を選ぶ P.78~90

これぞミュンヘン!の楽しみ方

おすすめ日数:6日間 最低滞在日数:2日

1	日本発→ ミュンヘン着 空港からホテルへ	〈ミュンヘン泊〉
2 3 4 5	1日: myBus 欲張り3箇所入場! ノイシュバンシュタイン城、 世界遺産ヴィース教会&リンダーホーフ城 1日観光 ※催行は10月末までとなります。 憧れのノイシュバンシュタイン城、世界遺産のヴィース教会などドイツ の魅力を1日観光で!	〈ミュンヘン泊〉
6	ホテルから空港へ ミュンヘン発→	〈機中泊〉
7	日本着	

■マーク詳細P.90: **myBus** (別料金)

ルートID AG1GD サービスパッケージID GMUCA1AAAA

旅行の内容はアレンジ可能!
詳細・旅行代金は右記よりご確認ください。



Aグレード コートヤード・バイ・マリオート・ミュンヘン・シティ・センター

中央駅から徒歩圏内、マリエン広場へも徒歩約20分と観光に便利な立地。スタイリッシュな内装です。

ホテル詳細▼



DATA |
チェックイン:15:00 チェックアウト:12:00 MAP:②(上記)
アクセス:ミュンヘン中央駅から徒歩約5分



客室・眺望タイプ	お部屋の広さ	ベッドタイプ 選択可否	1室の最大利用人数	バス スタッフ
1 デラックスルーム	約24㎡	ツイン ベッド ダブル ベッド	2名 3名	×

P.95(共通のご案内)をご確認ください。

掲載以外の客室もございます。JTB商品取扱店またはJTBMySTYLE予約画面にてご確認ください。

Bグレード メルク્યール ミュンヘン シティ センター

バイエルン様式の内装デザインがかわいらしいホテル。落ち着いた雰囲気です。

ホテル詳細▼



DATA |
チェックイン:15:00 チェックアウト:12:00 MAP:④(上記)
アクセス:ミュンヘン中央駅から徒歩約5分



客室・眺望タイプ	お部屋の広さ	ベッドタイプ 選択可否	1室の最大利用人数	バス スタッフ
1 プリヴァレツジールーム	約25㎡	ツイン ベッド ダブル ベッド	2名 3名	×

P.95(共通のご案内)をご確認ください。

掲載以外の客室もございます。JTB商品取扱店またはJTBMySTYLE予約画面にてご確認ください。

ドイツを
欲張りに
楽しもう!

周遊コースもご用意しています!

フランクフルト + ミュンヘン

逆周リ設定あり

フランクフルト⇄ミュンヘンの移動は、列車・航空便からお選びいただけます!

列車利用(フランクフルト中央駅⇄ミュンヘン中央駅) 約3時間30分

フランクフルト

または

ミュンヘン

航空便利用(フランクフルト空港⇄ミュンヘン空港) 約1時間

列車ではご希望に合わせて、午前・午後から時間帯を選べます。2等席から1等席へのグレードアップも選べます(追加料金要)!

FRA+MUC(鉄道利用)ルート	ルートID	AG1GB	サービスパッケージID	GFRAA1AAAA/GMUCA1AAAA
FRA+MUC(航空便利用)ルート	ルートID	AG1GC	サービスパッケージID	GFRAA1AAAA/GMUCA1AAAA

MUC+FRA(鉄道利用)ルート	ルートID	AG1GE	サービスパッケージID	GMUCA1AAAA/GFRAA1AAAA
MUC+FRA(航空便利用)ルート	ルートID <th>AG1GF</th> <th>サービスパッケージID</th> <th>GMUCA1AAAA/GFRAA1AAAA</th>	AG1GF	サービスパッケージID	GMUCA1AAAA/GFRAA1AAAA

他都市も
ご用意
しています!



ベルリン

激動の歴史を歩んできた、多彩な魅力を持つ街



デュッセルドルフ

ルール地方の中心地で、ライン河畔に広がる
緑豊かな大都会



Portugal

おすすめシーズン 3~7月、9~11月

ポルトガル

ノスタルジックな魅力あふれる、
ユーラシア大陸の最西端
大航海時代のロマンを探しに行こう！

■月別平均気温・降水量・服装(リスボン) 気温:°C / 降水量:mm

月	平均気温	平均降水量	服装	月	平均気温	平均降水量	服装
1月	11.6	95.8	B,C	7月	22.6	2.3	A,B
2月	12.3	76.3	B,C	8月	23.2	7.6	A,B
3月	14.5	73.7	B,C	9月	21.5	35.5	A,B
4月	15.8	71.7	B,C	10月	18.6	100.1	B
5月	18.3	51.7	B,C	11月	14.7	132	B,C
6月	20.9	16.3	A,B	12月	12.4	99.6	B,C

※(服装) A:夏服、B:薄手のセーター・カーディガン、C:冬服・コート等、D:厚手のコート・手袋等の防寒具 ※気温・降水量情報 出典:気象庁ホームページ



リスボンの街並み

こんな人におすすめ

- レトロな丘の街をケーブルカーで散策したい!
- 本場のエッグタルト、ポルトガルグルメやワインを味わいたい!



フリープランリスボン+ポルト

航空券・ホテル・送迎がセットになったベーシックなコース

フライトを選ぶ P.92 ホテルを選ぶ 下記 送迎を選ぶ 右記 過ごし方を選ぶ P.78~90

スケジュール	
日本出発日	日本発→リスボン着 空港からホテルへ リスボン
滞在中	リスボン発→ポルト着(約2時間30分) ポルト
現地出発日	ホテルから空港へ ポルト発→ 機中
日本到着日	日本着

ルートID AG2DC サービスパッケージID GLISA1AAAA/GOPOA1AAAA

旅行の内容はアレンジ可能!
詳細・旅行代金は右記よりご確認ください。



ポルトガルでしたいこと!
おすすめの観光をご紹介します P.78~90



空港/駅⇄ホテル間は送迎サービスをご用意しています。旅のスタイルに合わせてお選びください。

都市	乗車区間	送迎なし	送迎なし(空港での現地係員お出迎えあり)	混乗送迎	専用車送迎(現地係員付)	専用車送迎(ドライバーのみ)
リスボン/ポルト	空港→ホテル	●	●	●	●	-
	ホテル→空港	●	-	●	●	●
	駅→ホテル	●	-	●	●	-
	ホテル→駅	●	-	●	●	●

旅行代金は P.58-59 から確認

※「ルックJTB MYSTYLEフリープラン」の内容条件となります。

P.8 P.65 P.68 P.73



大航海時代の栄華が残る首都

リスボン

アルファマ地区

リスボンMAP



ワインで知られる、写真映えの港町

ポルト

ドウロ川と旧市街

ポルトMAP



Netherlands & Belgium

おすすめシーズン 4~8月

オランダ・ベルギー

ゴッホやフェルメールなど、世界的に有名な
芸術家が生まれた国オランダ
チョコレートやワッフル、ビールも有名な
美食の国ベルギー

■月別平均気温・降水量・服装(ブリュッセル) 気温:℃/降水量:mm

月	平均気温	平均降水量	服装	月	平均気温	平均降水量	服装
1月	3.7	76.3	D	7月	18.7	76.2	B,C
2月	4.2	65.7	D	8月	18.4	88.8	B,C
3月	7.1	58.5	C,D	9月	15.2	65.6	B,C
4月	10.4	46.6	C,D	10月	11.3	67.8	C
5月	13.9	59	B,C	11月	7.2	76.6	C,D
6月	16.7	72.1	B,C	12月	4.3	87.6	C,D

※(服装)A:夏服、B:薄手のセーター・カーディガン、C:冬服・コート等、D:厚手のコート・手袋等の防寒具 ※気温・降水量情報 出典:気象庁ホームページ ※ご旅行時におすすめの服装はブリュッセル、アムステルダムで変わりありません。



こんな人におすすめ

- ☑ 美しい街並みと色鮮やかな花々を満喫したい!(3~5月頃)
- ☑ 美術鑑賞を楽しみたい!

フリープランアムステルダム+ブリュッセル

航空券・ホテル・送迎がセットになったベーシックなコース

フライトを選ぶ P.92 ホテルを選ぶ 右記 送迎を選ぶ 下記 過ごし方を選ぶ P.78~90

これぞアムステルダム+ブリュッセル!の楽しみ方

おすすめ日数:6日間 最低滞在日数:4日

1	日本発→ アムステルダム着 空港からホテルへ (アムステルダム泊)
2	午前: 追加プラン アムステルダム国立美術館と運河クルーズチケット(昼食付) (アムステルダム泊)
3	ホテルから駅へ 列車の座席の等級が選べます! アムステルダム発(約2時間) ブリュッセル着 駅からホテルへ (ブリュッセル泊)
4	終日: 追加プラン ブリュッセル市内観光バスチケット(昼食付) (ブリュッセル泊)
5	ホテルから空港へ ブリュッセル発→ (機中泊)
6	日本着

■マーク詳細P.90: (追加プラン) (追加料金要/日本事前予約要)

ルートID AG1FC サービスパッケージID GAMS1AAAA/GBRUA1AAAA

旅行の内容はアレンジ可能!
詳細・旅行代金は右記よりご確認ください。

アムステルダム・ブリュッセルでしたいこと!
おすすめの観光をご紹介します P.78~90

空港/駅⇄ホテル間は送迎サービスをご用意しています。旅のスタイルに合わせてお選びください。

都市	乗車区間	送迎なし	送迎なし(空港での現地係員お出迎えあり)	混乗送迎	専用車送迎(現地係員付)	専用車送迎(ドライバーのみ)
アムステルダム/ ブリュッセル	空港→ホテル	●	●	-	●	-
	ホテル→空港	●	-	-	●	●
	駅→ホテル	●	-	-	●	-
	ホテル→駅	●	-	-	●	●

オランダ アムステルダム

アムステルダムMAP

ホテル ()内はホテルのグレード
① ホテル オークラ アムステルダム(L)
② パーク プラザ ビクトリア アムステルダム(A)
③ ザ ヘンドリックス ホテル(A)
④ イビス スタイルズ アムステルダム シティ(B)

掲載以外にも多数ホテルをご用意しております。

ベルギー ブリュッセル

ブリュッセルMAP

ホテル ()内はホテルのグレード
① ヒルトン ブリュッセル グランド プレイス(L)
② ダブルツリーバイヒルトンブリュッセルシティ(A)
③ プルマン ブリュッセル センター ミディ(A)
④ イビス ブリュッセル サントル ガール ミディ(B)

掲載以外にも多数ホテルをご用意しております。

フランス
イギリス
イタリア
マルタ
スペイン
中欧
ドイツ
ポルトガル
オランダ・ベルギー
北欧
旅のボヤジャー
フリープラン
周遊コース
旅先を楽しむ
フライト

North Europe

北欧

フィンランド・デンマーク・スウェーデン

洗練されたデザイン、
都会的な街並み、
豊かな自然が共生する魅力ある国々



こんな人におすすめ

- 北欧デザイン、ショッピングを満喫したい!
- 都会的な雰囲気、豊かな自然を共に楽しみたい!



フリープラン ヘルシンキ / コペンハーゲン / ストックホルム

航空券・ホテルがセットになったベーシックなコース

フライトを選ぶ P.92 ホテルを選ぶ P.60~61

スケジュール	
日本出発日	日本発 ヘルシンキ/コペンハーゲン/ストックホルム着
滞在中	終日：自由行動 ヘルシンキ/コペンハーゲン/ストックホルム
現地出発日	ヘルシンキ/コペンハーゲン/ストックホルム発 機中
日本到着日	日本着

ルートID	ヘルシンキ	コペンハーゲン	ストックホルム	サービスパッケージID	ヘルシンキ	コペンハーゲン	ストックホルム
	AG1KA	AG3KA	AG2KA		GHELA0001A	GCPHA0001A	GSTOA0001A

※ ヘルシンキ・コペンハーゲン・ストックホルムでは送迎サービスはありません。

旅行の内容はアレンジ可能!
詳細・旅行代金は
右記よりご確認ください。



旅行代金は P.60 から確認

※ ルックJTBMYSTYLEフリープランの内容条件となります。



デンマーク

コペンハーゲンMAP

観光スポット
鉄道

ホテル ()内はホテルのグレード
① スカンディック ホテル コペンハーゲン(A)
② ザ スクエア (A)
③ コンフォートホテル ヴェスターブロ (A/下記)

コペンハーゲン

歴史的な建物と運河、
近代的な建築が調和した街並み

おすすめシーズン 5~8月

■ 月別平均気温・降水量・服装 (コペンハーゲン) 気温:°C / 降水量:mm

月	平均気温	平均降水量	服装	月	平均気温	平均降水量	服装
1月	1.8	43.7	D	7月	18.4	59.8	A,B
2月	1.9	32.0	D	8月	18.1	76.7	A,B
3月	3.8	34.0	C,D	9月	14.4	58.9	B,C
4月	8.2	30.5	C,D	10月	10.0	62.3	C,D
5月	12.5	44.7	B,C	11月	6.1	52.9	C,D
6月	15.9	60.5	B,C	12月	3.1	50.1	C,D

※(服装) A:夏服、B:薄手のセーター・カーディガン、C:冬服・コート等、D:厚手のコート・手袋等の防寒具 ※気温・降水量情報 出典:気象庁ホームページ

Aグレード コンフォートホテル ヴェスターブロ

中央駅に近い場所にあり、ビジネスにも観光にも便利な立地です。

DATA |
チェックイン:15:00
チェックアウト:11:00
MAP:③(上記)
アクセス:
チボリ公園やコペンハーゲン市庁舎へ徒歩10分圏内

ホテル詳細▼



客室・眺望タイプ	お部屋の広さ	ベッドタイプ 選択可否		1室の最大利用人数		バス タブ
		ツイン ベッド	ダブル ベッド	おとな・子ども (ベッドあり)	ベッドなしども・ 幼児含む	
1 スタンダードルーム	約18㎡	○	○	2名	3名	×

P.95(共通のご案内)をご確認ください。
掲載以外の客室もございます。JTB商品取扱店またはJTBMySTYLE予約画面にてご確認ください。



北欧の美しい自然と都会的な雰囲気が調和する美しい街

ヘルシンキ

おすすめシーズン 5~8月

■月別平均気温・降水量・服装(ヘルシンキ) 気温:°C 降水量:mm

月	平均気温	平均降水量	服装	月	平均気温	平均降水量	服装
1月	-3.5	83.0	D	7月	18.4	66.5	A,B
2月	-3.5	68.5	D	8月	17.2	90.5	B,C
3月	-0.5	37.0	D	9月	12.9	64.5	B,C
4月	5.0	18.5	C,D	10月	7.1	87.0	C,D
5月	11.1	32.5	C,D	11月	3.3	55.5	C,D
6月	15.3	20.5	B,C	12月	0.1	73.5	D

※(服装) A:夏服、B:薄手のセーター・カーディガン、C:冬服・コート等、D:厚手のコート・手袋等の防寒具 ※気温・降水量情報 出典:気象庁ホームページ

ヘルシンキMAP



★観光スポット

— 鉄道

- ホテル ()内はホテルのグレード
- ① ホテル カンプ(SL)
 - ② ラディソン BLU プラザ(L/下記)
 - ③ スカンディック パーク ヘルシンキ(A)
 - ④ オリジナルソκος ホテル プレジデンティ(A)



スオメンリンナ島★

ラディソン BLU プラザ



ヘルシンキの中心部に位置する。歴史のある環境の中にあり、雰囲気のよさが魅力。

DATA |
 チェックイン:15:00
 チェックアウト:12:00
 MAP:②(上記)
 アクセス:ヘルシンキ中央駅から徒歩約3分

ホテル詳細▼



客室・眺望タイプ	お部屋の広さ	ベッドタイプ 選択可否		1室の最大利用人数		バス スタブ
		ツイン ベッド	ダブル ベッド	おとな・子ども (ベッドあり)	ベッドなしでも・ 幼児含む	
1 ビジネスクラスルーム	約23㎡	×	○	2名	3名	×

P.95(共通のご案内)をご確認ください。

掲載以外の客室もございます。JTB商品取扱店またはJTBMySTYLE予約画面にてご確認ください。



50以上の橋で繋がれた
大小14の島々からなる「水の都」

ストックホルム

おすすめシーズン 5~8月

■月別平均気温・降水量・服装(ストックホルム) 気温:°C 降水量:mm

月	平均気温	平均降水量	服装	月	平均気温	平均降水量	服装
1月	-1.0	37.0	D	7月	19.2	61.5	A,B
2月	-1.0	29.4	D	8月	18.2	66.2	A,B
3月	1.8	27.3	D	9月	13.4	53.3	B,C
4月	6.7	29.2	C,D	10月	7.8	51.4	C,D
5月	11.8	34.0	C,D	11月	3.7	47.6	C,D
6月	16.2	61.7	B,C	12月	0.7	47.8	D

※(服装) A:夏服、B:薄手のセーター・カーディガン、C:冬服・コート等、D:厚手のコート・手袋等の防寒具 ※気温・降水量情報 出典:気象庁ホームページ

ストックホルムMAP



★観光スポット

— 鉄道

ホテル ()内はホテルのグレード

① ダウンタウン キャンパー バイ スカンディック(A/下記)

Aグレード ダウンタウン キャンパー バイ スカンディック

街の中心部に位置し、ショッピングエリアや
主な観光スポットに近く便利なホテル。

DATA |
 チェックイン:16:00
 チェックアウト:12:00
 MAP:①(上記)
 アクセス:ストックホルム中央駅から
徒歩約8分

ホテル詳細▼

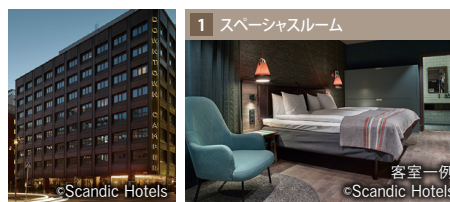

客室・眺望タイプ	お部屋の広さ	ベッドタイプ 選択可否		1室の最大利用人数		バス スタブ
		ツイン ベッド	ダブル ベッド	おとな・子ども (ベッドあり)	ベッドなしでも・ 幼児含む	
1 スパシャスルーム	約23㎡	○	○	2名	3名	×

P.95(共通のご案内)をご確認ください。

掲載以外の客室もございます。JTB商品取扱店またはJTBMySTYLE予約画面にてご確認ください。

ヨーロッパ 周遊

はるばるヨーロッパに行くのであれば、
1都市のみならず、2都市、
3都市と満喫したいもの。
複数の国々を旅して、
文化の違いを感じてみませんか？



どこに行く？ 選べる2都市の組み合わせ 周遊コースラインナップ

こんなお客様から
特に人気！



逆周り設定

掲載ページ

大人気の
組み合わせ

幅広いお客様層
から人気！



逆周り設定あり

P.63

女子旅に人気！

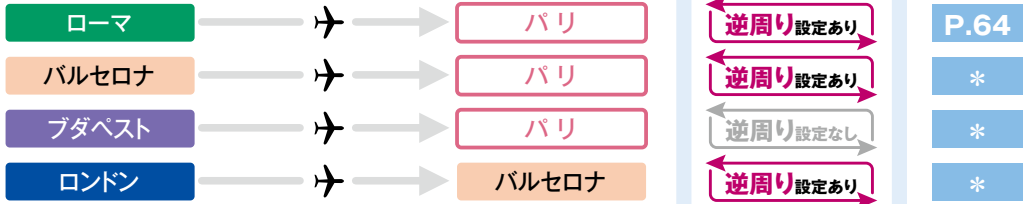

逆周り設定あり

P.64

逆周り設定あり

*

逆周り設定なし

*

逆周り設定あり

*

ハネムーン・
カップルに
おすすめ！



逆周り設定あり

P.64

逆周り設定あり

*

逆周り設定あり

*

おとな家族旅に
人気！



逆周り設定あり

P.65

逆周り設定あり(注)

*

(注) 航空機移動コースのみ

夫婦おとな旅に
おすすめ！

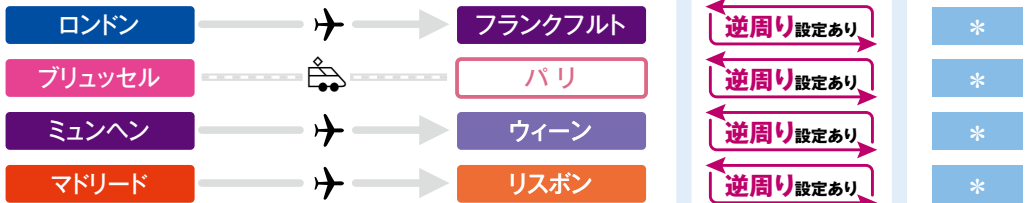

逆周り設定あり

*

逆周り設定あり

*

逆周り設定あり

*

逆周り設定あり

*

ヨーロッパと
中東・ドバイ、
趣の異なる都市へ
乗り継ぎ地も
楽しみたい方に
人気！

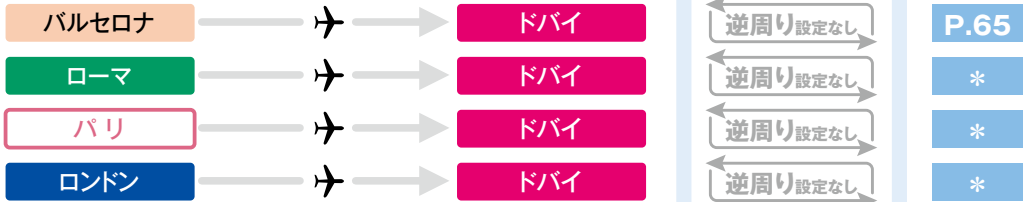

逆周り設定なし

P.65

逆周り設定なし

*

逆周り設定なし

*

逆周り設定なし

*

*のコースはJTB商品取扱店またはJTBホームページにてご確認ください。

その他魅力的な周遊コースを多数ご用意しています！

迷ったらコレ!

フリープラン

ロンドン+パリ

逆周り設定あり

幅広いお客様から人気の王道ヨーロッパを満喫!

ベルサイユ宮殿 / 鏡の間 ©CDT Yvelines



◆モデルスケジュール 一例

おすすめ日数: 8日間(各都市3日以上がおすすめです) 最低日数: 各都市2日

1	日本発 → ロンドン着 ホテルから空港へ (ロンドン泊)
2	終日: 自由行動
	午前: もっとおはよう! ロンドン (追加代金要/日本事前予約要/P.13) 日本語係員が買い物の仕方や、パブでの注文方法などをお伝え!ロンドンアイ、国会議事堂、パッキンガム宮殿など、定番スポットにもご案内
	午後: 120日前 早期予約特典 追加フラ ロンドン二階建てバスツアー!王道ルートを巡る午後観光 ロンドン名物赤い2階建てのバスを乗り継いで、ロンドンの観光名所を巡ります
3	夜: 120日前 早期予約特典 追加フラ テムズ川ディナークルーズ テムズ川から眺めるライトアップされた美しいロンドンの夜景とおいしいお食事をお楽しみください (ロンドン泊)
	終日: 自由行動
4	1日: 追加フラ myBus はちみつ色の家並みが美しい4つの村を巡るコッツウォルズ1日観光 (4~10月) 絵本の世界のような町並みが広がるコッツウォルズ 個人ではなかなか行きにくい場所なので、効率よく廻れるツアーバスがおすすめ! (ロンドン泊)
	ロンドン (約2時間30分) / パリ 列車の時間帯/座席の等級が選べます! (パリ泊)
5	終日: 自由行動
	午前: もっとおはよう! パリ (追加代金要/日本事前予約要/P.12) 日本語係員がパリでの過ごし方をアドバイス!ルーブル美術館やコンシェルジュリなどセーヌ川沿い散歩にご案内します
	午後: myBus ベルサイユ宮殿観光 ベルサイユ宮殿の解説を聞きながら見どころを効率よく観光 仏政府日本語公認ガイドと専用車でプライベートにご案内します
6	夜: 120日前 早期予約特典 追加フラ パノラマバスレストラン「バストロノーム」でディナー ガラス張りの2階建てバスに乗って、ディナーとパリの夜景を楽しもう (パリ泊)
	終日: 自由行動
7	1日: 120日前 早期予約特典 追加フラ 世界遺産・モンサンミッシェル日帰りツアー 一度は訪れたい世界遺産モンサンミッシェルを自分のベースで見学「西洋の驚異」と呼ばれる修道院見学(入場券付)と島内の散策をお楽しみください (パリ泊)
	空港からホテルへ パリ発 → (機中泊)
8	日本着

マーク詳細P.90: **追加フラ** (追加代金要/日本事前予約要) **myBus** (別料金)

ルートID AG1AB サービスパッケージID GLONA1AAEA/GPARA1AAAA

ハネムーンならこんな過ごし方もおすすめ

2・3日

会員制美食倶楽部「モジマズ」のロイヤルウェディングディナー

手配旅行

▶P.91

王室御用達として知られ、ウィリアム王子とキャサリン妃の晩餐会と同じメニューをご用意。



2回目ならこんな過ごし方もおすすめ

2・3日

あの有名ファンタジー映画シリーズのロケ地を訪ねてロンドン市内半日午前観光

myBus

大ヒットした英国映画ロケ地を歩く!幅広い世代で人気の魔法世界映画シリーズのロケ地は今もロンドンで人気の観光スポット。ファン必見の選りすぐりの推しスポットを一緒に巡りましょう!



ハネムーンならこんな過ごし方もおすすめ

5・6日

ミールクーポン レ・ゾンブル

手配旅行

▶P.91

エッフェル塔を近くに眺めながら楽しむ3コースメニュー。ハネムーンや記念の旅におすすめ。



2回目ならこんな過ごし方もおすすめ

5・6日

ロワール地方の古城巡り1日ツアー(日本語公認ガイド、シュノンソー城とシャンボール城入場、ランチ付)

myBus

歴史・芸術・建築好きにはたまらないフランス王家ゆかりの城を巡ります。



各都市の詳細はこちら

ロンドン
▶ P.22~27

パリ
▶ P.14~19

旅行の内容はアレンジ可能!
詳細・旅行代金は右記よりご確認ください。



女子旅に
おすすめ

フリープラン

ローマ+パリ

逆周り設定あり



◆モデルスケジュール 一例

おすすめ日数:8日間(各都市3日以上がおすすめです) 最低日数:各都市2日

1	日本発▶ ローマ着 空港からホテルへ	〈ローマ泊〉
2	終日: 自由行動 午前: もっとおはよう!ローマ (追加料金要/日本事前予約要/P.12) スペイン広場やトレヴィの泉などを散策! 午後: myBus コロッセオとフォロ・ロマーノ入場チケット付き! パラティーノの丘も行く午後 半日観光	〈ローマ泊〉
3	終日: 自由行動 朝: myBus バチカン美術館予約入場 チケット付き!システィーナ 礼拝堂&特別通路を利用! サン・ピエトロ大聖堂午前観光 夕刻: 120日前 早期予約特典 (追加料金) 追加料金 ローマの夜景ドライブ・フォトストップ付きとイタリアンディナー	〈ローマ泊〉
4	移動のフライト時間が選べます! ローマ▶パリ	〈パリ泊〉
5	終日: 自由行動 午前: もっとおはよう!パリ (追加料金要/日本事前予約要/P.12) 日本語係員がパリでの過ごし方をアドバイス!ルーブル美術館や コンシェルジュリなどセーヌ川沿い散歩にご案内します 午後: 追加料金 追加料金 追加料金 追加料金 スイーツ店めぐりと パリっ子にも人気の マレ地区散策 夜: 120日前 早期予約特典 (追加料金) 追加料金 パノラマバスレストラン「バストロノーム」でディナー ガラス張りの2階建てバスに乗って、ディナーとパリの夜景 を楽しもう	〈パリ泊〉
6	終日: 自由行動 1日: 120日前 早期予約特典 (追加料金) 追加料金 世界遺産・モンサンミッシェル日帰りツアー 一度は訪れたい世界遺産モンサンミッシェル を自分のペースで見学。「西洋の驚異」と呼ばれる 修道院見学(入場券付)と島内の散策をお楽しみください	〈パリ泊〉
7	ホテルから空港へ	〈機中泊〉
8	パリ発▶	〈機中泊〉
	日本着	

■マーク詳細P.90: (追加料金) (追加料金要/日本事前予約要) **myBus** (別料金)

ルートID AG1CE サービスパッケージID GROMA1AAAA/GPARA1AAAA

各都市の詳細はこちら

ローマ
▶ P.28~33

パリ
▶ P.14~19

旅行の内容はアレンジ可能!
詳細・旅行代金は右記よりご確認ください。



ハネムーンに
おすすめ

フリープラン

バルセロナ+ローマ

逆周り設定あり



◆モデルスケジュール 一例

おすすめ日数:8日間(各都市3日以上がおすすめです) 最低日数:各都市2日

1	日本発▶ バルセロナ着 空港からホテルへ	〈バルセロナ泊〉
2	終日: 自由行動 午前: もっとおはよう!バルセロナ (追加料金要/日本事前予約要/P.13) 午後: 追加料金 追加料金 世界遺産ゲエル公園入場券	〈バルセロナ泊〉
3	終日: 自由行動 午前: 追加料金 追加料金 日本語ガイドと行くサグラダ・ファミリア入場観光 夜: 120日前 早期予約特典 (追加料金) 追加料金 フラメンコショー(ドリンク付)	〈バルセロナ泊〉
4	移動のフライト時間が選べます! バルセロナ▶ローマ	〈ローマ泊〉
5	終日: 自由行動 午前: もっとおはよう!ローマ (追加料金要/日本事前予約要/P.12) スペイン広場やトレヴィの泉などを散策 午後: myBus コロッセオと フォロ・ロマーノ入場 チケット付き! パラティーノの丘も行く	〈ローマ泊〉
6	終日: 自由行動 朝: myBus バチカン美術館予約入場 チケット付き!システィーナ 礼拝堂&特別通路を利用! サン・ピエトロ大聖堂午前観光 夕刻: 120日前 早期予約特典 (追加料金) 追加料金 ローマの夜景ドライブ・フォトストップ付きとイタリアンディナー	〈ローマ泊〉
7	ホテルから空港へ	〈機中泊〉
8	ローマ発▶	〈機中泊〉
	日本着	

■マーク詳細P.90: (追加料金) (追加料金要/日本事前予約要) **myBus** (別料金)

ルートID AG1D3 サービスパッケージID GBCNA1AAAA/GROMA1AAAA

各都市の詳細はこちら

バルセロナ
▶ P.44~47

ローマ
▶ P.28~33

旅行の内容はアレンジ可能!
詳細・旅行代金は右記よりご確認ください。



おとな家族旅に
おすすめ

フリープラン

パリ+ウィーン

逆周り設定あり



◆モデルスケジュール 一例

おすすめ日数:8日間(各都市3日以上がおすすめです) 最低日数:各都市2日

1	日本発→パリ着 空港からホテルへ	〈パリ泊〉
2	終日:自由行動 午前: もっとおはよう!パリ (追加料金要/日本事前予約要/P.12) 午後: myBus ルーブル美術館ツアー (日本語公認ガイド) 午前/午後 夜: 120日前 早期予約特典 追加 フラン パノラマバスレストラン「バストロノーム」でディナー ガラス張りの2階建てバスに乗って、ディナーとパリの夜景を楽しもう	〈パリ泊〉
3	終日:自由行動 午前: 追加 フラン 《モネの家と庭園》印象派の世界・シベルニー 午前ツアー (日本語アシスタント、フラゴナール香水博物館見学付)	〈パリ泊〉
4	移動のフライト時間が選べます! パリ→ウィーン	〈ウィーン泊〉
5	終日:自由行動 午前: myBus シェーンブルン宮殿とウィーン旧市街散策 専用日本語ガイド(午前・午後) 世界遺産登録のハプスブルグ家の夏の離宮シェーンブルン宮殿、市立公園のヨハン・シュトラウス像、オペラ座など、ウィーンの名所を効率よく観光します。	〈ウィーン泊〉
6	終日:自由行動 午前: myBus 日本語ガイドと巡るベルベデーレ宮殿 午前/午後	〈ウィーン泊〉
7	ホテルから空港へ ウィーン発→	〈機中泊〉
8	日本着	

■マーク詳細P.90: **追加** フラン (追加料金要/日本事前予約要) **myBus** (別料金)

ルートID AG1BX サービスパッケージID GPARA1AAAA/GVIEA1AAAA

各都市の詳細はこちら

パリ
▶ P.14~19

ウィーン
▶ P.52~54

旅行の内容はアレンジ可能!
詳細・旅行代金は右記よりご確認ください。



趣の異なる都市を
一度に楽しむ

フリープラン

バルセロナ+ドバイ

逆周り設定なし



◆モデルスケジュール 一例

おすすめ日数:8日間(各都市3日以上がおすすめです) 最低日数:各都市2日

1	日本発→	〈機中泊〉
2	バルセロナ着 空港からホテルへ	〈バルセロナ泊〉
3	終日:自由行動 午前: 追加 フラン 日本語ガイドと行くサグラダ・ファミリア入場観光 午後: 120日前 早期予約特典 追加 フラン フラメンコショー(ドリンク付)	〈バルセロナ泊〉
4	終日:自由行動 午前: 追加 フラン 世界遺産グエル公園入場券 午後: 追加 フラン 世界遺産カサ・バトリョ 入場券 (日本語オーディオガイド付)	〈バルセロナ泊〉
5	移動のフライト時間が選べます! 午後～夜:バルセロナ発→	〈機中泊〉
6	未明～早朝:ドバイ着 空港からホテルへ 到着後、自由行動 午後: 120日前 早期予約特典 追加 フラン デザートサファリとパーベキューディナー (指定されたソフトドリンク飲み放題) 広大な砂漠を4WDで走り抜ける、スリル満点の砂漠ドライブ	〈ドバイ泊〉
7	終日:自由行動 午前: 追加 フラン ドバイ市内観光 ドバイの見どころを日本語ガイドと巡るツアーです	〈ドバイ泊〉
8	ホテルから空港へ ドバイ発→日本着	

■マーク詳細P.90: **追加** フラン (追加料金要/日本事前予約要)

ルートID AG1D4 サービスパッケージID GBCNA1AAAA/GDXBA1AAAA

各都市の詳細はこちら

バルセロナ
▶ P.44~47

ドバイ
▶ P.66~71

旅行の内容はアレンジ可能!
詳細・旅行代金は右記よりご確認ください。



フランス

イギリス

イタリア

マルタ

スペイン

中欧

ドイツ

ポルトガル

オランダ

北欧

旅からの
ポイントB

フリープラン

周遊コース

旅先を楽しむ

情報
レポート

JTBでいざ、魅



あなたのやりたいことが
JTBならきっと見つかる

**エジプト・トルコ
ドバイ・モロッコで
したいこと**



謎に満ちた巨大遺跡は外せない!

ピラミッドとスフィンクス / エジプト・カイロ
ギザの3大ピラミッドとスフィンクス観光 / はじめて旅 カイロ ▶P.75

歴史ある街を

散策したい!

自分の目で

観てみたい!

重厚感のある外観と
豪華な内部装飾が魅力的な
ブルーモスク

世界一美しいと評される
モスクは必見!

皮なめし工場の
タンネリは
不思議な景観!

アヤソフィア / トルコ・イスタンブール
イスタンブール
市内終日観光 ▶P.88



ブルーモスク / トルコ・イスタンブール
イスタンブール市内半日観光 (午前 / 午後) ▶P.87

惑の国々へ



イスタンブール/ブルーモスク P.72-73

トルコ
ヨーロッパとアジアが交わる魅力的な「文明の十字路口」

ブルジュアルアラブとビーチ ©DPB伊藤観光 P.68-71

アラブ首長国連邦(ドバイ)
世界一の高層ビルや巨大人工島など近未来と砂漠のリゾートを体験



か
あ
い
も
い

青で統一された
幻想的な
旧市街を探検!

◇シャウエン旧市街/モロッコ・シャウエン
シャウエン観光/
はじめて旅 モロッコ ▶P.77



スリル満点の
砂漠ドライブ!



◇デザートサファリ/
アラブ首長国連邦・ドバイ
デザートサファリと
バーベキューディナー ▶P.88

あの乗り物で

巡りたい!

ヨーロッパと
アジアの文化が
交錯する街を
船上から!

◇ボスポラス海峡/トルコ・イスタンブール ボスポラス海峡クルーズ ▶P.88

異国情緒漂う街は
見逃せない名所が
いっぱい!



エキゾチックな街は
映えスポットだらけ!

◇ジャマ・エル・フナ広場/モロッコ・マラケシュ
マラケシュ市内観光/はじめて旅 モロッコ ▶P.77



ナイル川周辺の
ライトアップを
眺めながらディナーを!

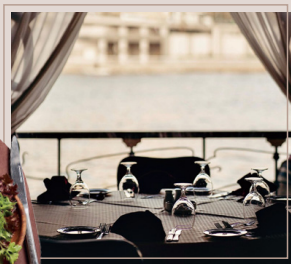

夕暮れ時の
景色と共に
魅惑的な夜を
過ごす

◇ナイル川ディナークルーズ/エジプト・カイロ
ナイル川ディナークルーズとベリーダンスショー ▶P.75

ジュメイラ ブルジュ アルアラブ ドバイ

ドバイを代表するラグジュアリーホテル。噴水のあるロビー、高い吹き抜けなど、圧巻です。お部屋はメゾネットタイプのスイートです。

DATA | **ビーチエリア**

チェックイン:16:00 チェックアウト:12:00 MAP:⑩(P.68)
アクセス:地下鉄モールオブジェミレーツ駅から徒歩約15分

ホテル詳細▼



客室・眺望タイプ	お部屋の広さ	ベッドタイプ 選択可否		1室の最大利用人数		バス スタッフ
		ツイン ベッド	ダブル ベッド	おとな・子ども (ベッドあり)	ベッドなし子ども・ 幼児含む	
1 Duplex Club Suite	約330㎡	×	○	4名	4名	○
2 Duplex Panoramic Suite	約225㎡	×	○	4名	4名	○

P.95(共通のご案内)をご確認ください。
掲載以外の客室もございます。JTB商品取扱店またはJTBMySTYLE予約画面にてご確認ください。

JWマリオット・マーキス・ホテル・ドバイ

ダウンタウン近くに建つ5つ星ホテル。バージュ・カリファやドバイモールにアクセスしやすい便利な立地です。

DATA | **ダウンタウンエリア**

チェックイン:15:00 チェックアウト:12:00 MAP:①(P.68)
アクセス:地下鉄 ビジネスベイ駅から徒歩約15分

ホテル詳細▼



客室・眺望タイプ	お部屋の広さ	ベッドタイプ 選択可否		1室の最大利用人数		バス スタッフ
		ツイン ベッド	ダブル ベッド	おとな・子ども (ベッドあり)	ベッドなし子ども・ 幼児含む	
1 デラックスコーナースイート	約88㎡	×	×	2名	2名	○
2 デラックスルーム	約44㎡	×	×	2名	2名	○

P.95(共通のご案内)をご確認ください。
掲載以外の客室もございます。JTB商品取扱店またはJTBMySTYLE予約画面にてご確認ください。

パレス ダウンタウン

バージュ・カリファの向かいに建ち、立地抜群。都会の喧騒とは隔絶したホテル敷地内にはアラビアンテイストたっぷりです。

DATA | **ダウンタウンエリア**

チェックイン:15:00 チェックアウト:12:00 MAP:②(P.68)
アクセス:地下鉄バージュカリファ/ドバイモール駅から徒歩約15分

ホテル詳細▼



客室・眺望タイプ	お部屋の広さ	ベッドタイプ 選択可否		1室の最大利用人数		バス スタッフ
		ツイン ベッド	ダブル ベッド	おとな・子ども (ベッドあり)	ベッドなし子ども・ 幼児含む	
1 デラックスルーム	約51㎡	×	○	3名	4名	○

P.95(共通のご案内)をご確認ください。
掲載以外の客室もございます。JTB商品取扱店またはJTBMySTYLE予約画面にてご確認ください。

アトランティスザパーム

パーム・ジュメイラの先端にあるドバイを代表する巨大リゾート。ウォーターパークや水族館、プライベートビーチなど充実の施設が自慢。

DATA | **パームエリア**

チェックイン:15:00 チェックアウト:11:00 MAP:③(P.68)
アクセス:モノレールアトランティスアクアベンチャー駅から徒歩約5分

ホテル詳細▼

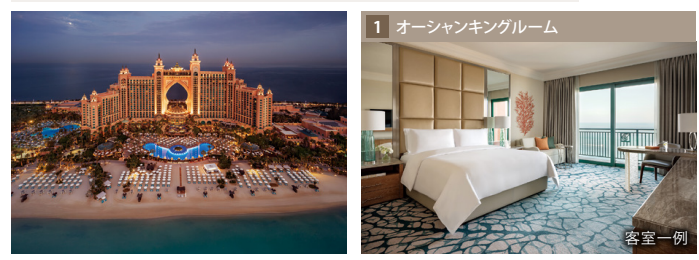
客室・眺望タイプ	お部屋の広さ	ベッドタイプ 選択可否		1室の最大利用人数		バス スタッフ
		ツイン ベッド	ダブル ベッド	おとな・子ども (ベッドあり)	ベッドなし子ども・ 幼児含む	
1 オーシャンキングルーム	約45㎡	×	○	3名	3名	×
2 オーシャンクイーンルーム	約45㎡	○	×	3名	4名	×

P.95(共通のご案内)をご確認ください。
掲載以外の客室もございます。JTB商品取扱店またはJTBMySTYLE予約画面にてご確認ください。

グランドハイアットドバイ

広々とした開放感のある館内は緑で溢れており、自然を感じていただけます。2025年オープンのウォーターパークが家族旅行に人気。

DATA | **オールドドバイエリア**

チェックイン:14:00 チェックアウト:12:00 MAP:④(P.68)
アクセス:地下鉄ドバイヘルスケアシティ駅から徒歩約15分

ホテル詳細▼



客室・眺望タイプ	お部屋の広さ	ベッドタイプ 選択可否		1室の最大利用人数		バス スタッフ
		ツイン ベッド	ダブル ベッド	おとな・子ども (ベッドあり)	ベッドなし子ども・ 幼児含む	
1 グランドルーム	約39㎡	×	×	2名	2名	○

P.95(共通のご案内)をご確認ください。
掲載以外の客室もございます。JTB商品取扱店またはJTBMySTYLE予約画面にてご確認ください。

Bグレード リビエラ ホテル ドバイ

ドバイクリークに面して建ち、アラブ調の内装がクラシックな雰囲気。ゴールドスークやスパイススークに近く、旧市街散策に便利です。

DATA | **オールドドバイエリア**

チェックイン:14:00 チェックアウト:12:00 MAP:⑦(P.68)
アクセス:地下鉄パニヤススクエア駅から徒歩約7分

ホテル詳細▼



客室・眺望タイプ	お部屋の広さ	ベッドタイプ 選択可否		1室の最大利用人数		バス スタッフ
		ツイン ベッド	ダブル ベッド	おとな・子ども (ベッドあり)	ベッドなし子ども・ 幼児含む	
1 スタンダードルーム	約32㎡	×	×	2名	2名	○

P.95(共通のご案内)をご確認ください。
掲載以外の客室もございます。JTB商品取扱店またはJTBMySTYLE予約画面にてご確認ください。

フリーランドバイ

航空券・ホテル・送迎がセットになったベーシックなコース

フライトを選ぶ P.93 ホテルを選ぶ P.69 送迎を選ぶ 下記 過ごし方を選ぶ P.88~90

スケジュール			
日本出発日	成田・関空発	羽田発	
	日本発▶	未明発	日本発▶ドバイ着
滞在中	機中	ドバイ	ドバイ
	ドバイ着	到着後自由行動	終日：自由行動
滞在中 (現地出発日)	ドバイ	ドバイ	ドバイ
	出発まで自由行動	未明発	終日：自由行動
日本到着日	機中	ドバイ	ドバイ
	ドバイ発▶日本着	ドバイ発▶日本着	

ルートID AG1NA サービスパッケージID GDXXBA1AAAA

これぞドバイ!の楽しみ方

おすすめ日数:6日間 最低滞在日数:3日

1	日本発▶	〈機中泊〉
2	ドバイ着 空港からホテルへ	
	午後: 120日前 早期予約特典 追加プラン Big Bus 24時間乗り放題チケット	
3	午前: 追加プラン ドバイ市内観光	
	午後: 120日前 早期予約特典 追加プラン デザートサファリとバーベキューディナー (指定されたソフトドリンク飲み放題)	
4		〈ドバイ泊〉
5	ホテルから空港へ ドバイ発▶	〈機中泊〉
6	日本着	

■マーク詳細P.88~90: **追加プラン** (追加料金要/日本事前予約要)

空港⇄ホテル間は送迎サービスをご用意しています。旅のスタイルに合わせてお選びください。

都市	乗車区間	送迎なし	送迎なし (空港での現地係員お出迎えあり)	混乗送迎	専用車送迎 (現地係員付)	専用車送迎 (ドライバーのみ)
ドバイ	空港→ホテル	●	●	●	●	-
	ホテル→空港	●	-	●	●	●

旅行の内容はアレンジ可能!
詳細・旅行代金は右記よりご確認ください。



だから! JTB

120日前 早期予約特典 早くお申し込みいただくと、**ドバイの旅は、もっと充実!** P.88

対象の観光プランが通常販売価格の半額でお申し込みいただけます。

ドバイでしたいこと!
おすすめの観光やグルメをご紹介します P.88~90



せっかくなら
2都市周遊で満喫!
バルセロナ+ドバイもご用意しています! P.65

ハネムーンならこんな過ごし方もおすすめ

2日目 ティプトアラでのディナー **追加プラン**



ドバイファウンテンそばのレストランでタイ料理のディナーを。



女子旅ならこんな過ごし方もおすすめ

3日目 ドバイ SNS映えスポット巡り **追加プラン**

カラフルなウォールアートなど思わず写真を撮りたくなるスポットを巡ります!



家族ならこんな過ごし方もおすすめ

4日目 ワイルド・ワディ・ウォーターパークチケット **追加プラン**

パーク内を巡るスライダーや時速約80kmのスリル満点スライダー、人工波でのサーフィンまで! 子供から大人まで楽しめるウォーターパークです。



旅行代金は P.70-71 から確認

※「ルックJTBMYSTILEフリープラン」の内容条件となります。

P.8 & P.65
P.68 & P.73

フリーランドバイ 砂漠+シティ

航空券・ホテル・送迎がセットになったベーシックなコース

フライトを選ぶ
P.93

ホテルを選ぶ
右記

送迎を選ぶ
P.70

過ごし方を選ぶ
P.88~90

これぞドバイ 砂漠+シティ!の楽しみ方

おすすめ日数:6日間 最低滞在日数:各都市2日

1	日本発→	〈機中泊〉
2	ドバイ着 空港から砂漠エリアの ホテルへ ホテルのアクティビティや ホテル内施設で お楽しみください	
	 ハブ アルシャムス エントランス	 ©ドバイ経済観光庁
3	午後: 砂漠エリアホテル⇄シティエリアホテルへ(約1時間)	〈ドバイ(シティエリアホテル)泊〉
4	午前: 追加 プラン ドバイ市内観光	〈ドバイ(シティエリアホテル)泊〉
5	ホテルから空港へ ドバイ発→	〈機中泊〉
6	日本着	

■マーク詳細P.88~90: **追加
プラン** (追加料金要/日本事前予約要)

ルートID AG1NE サービスパッケージID GIYCA0001A/GDXBA1AAAA

旅行の内容はアレンジ可能!
詳細・旅行代金は右記よりご確認ください。



ドバイでしたいこと!

おすすめの観光やグルメをご紹介します

**追加
プラン**

P.88~90

他都市も
ご用意
しています!

アラブ首長国連邦

進化する街、アラブ首長国連邦の首都アブダビ。
ドバイからは車で約2時間。
巨大で美しいモスク、美術館やテーマパークなど
見逃せないスポットが盛りだくさん!

アブダビ

アルマハラグジュアリー コレクション デザート リゾート & スパ ドバイ

自然保護区内にあるリゾートホテル。独立性の高いヴィラタイプのお部屋はプライベート感たっぷり。大人の砂漠リゾートを満喫できます。

ホテル詳細▼



DATA

チェックイン:15:00 チェックアウト:12:00 MAP:📍(P.68)
アクセス:ドバイ市内から車で約60分

砂漠エリア



客室・眺望タイプ	お部屋の 広さ	ベッドタイプ 選択可否		1室の最大利用人数		バス タイプ
		ツイン ベッド	ダブル ベッド	おとな・子ども (ベッドあり)	ベッドなしでも 幼児含む	
1 ヴィラ1ベッドルームプライベートプール	約75㎡	×	○	3名	3名	×

P.95(共通のご案内)をご確認ください。

掲載以外の客室もございます。JTB商品取扱店またはJTBMySTYLE予約画面にてご確認ください。

Aグレード バブ アルシャムス

砂漠の真ん中に位置。中庭や広大なプール、アラブの砦のようなデザインが旅気分を盛り上げます。人気レストラン「アルハディーラ」も併設。

ホテル詳細▼



DATA

チェックイン:15:00 チェックアウト:12:00 MAP:📍(P.68)
アクセス:ドバイ市内から車で約60分

砂漠エリア



客室・眺望タイプ	お部屋の 広さ	ベッドタイプ 選択可否		1室の最大利用人数		バス タイプ
		ツイン ベッド	ダブル ベッド	おとな・子ども (ベッドあり)	ベッドなしでも 幼児含む	
1 デラックス・ガーデンビュールーム	約37㎡	選べません		2名	3名	×

P.95(共通のご案内)をご確認ください。

掲載以外の客室もございます。JTB商品取扱店またはJTBMySTYLE予約画面にてご確認ください。

欲張りに
楽しもう!

アブダビ + ドバイ

逆周り設定あり

周遊コースも
ご用意しています!

アブダビ

ルートID AG1NG サービスパッケージID GAUHA0001A

アブダビ+ドバイ

ルートID AG1ND サービスパッケージID GAUHA0001A/GDXBA1AAAA

ドバイ+アブダビ

ルートID AG1NC サービスパッケージID GDXBA1AAAA/GAUHA0001A

ドバイ
トルコ
エジプト
モロッコ
旅だのからJTB
フリープラン
周遊コース
旅先を楽しむ
情報ライブ

Turkey

おすすめシーズン 4~10月

トルコ

ヨーロッパとアジアの文化が
交錯する魅惑の都市
世界三大料理「トルコ料理」を堪能しよう

イスタンブール

■月別平均気温・降水量・服装 (イスタンブール) 気温℃/降水量mm

月	平均気温	平均降水量	服装	月	平均気温	平均降水量	服装
1月	6.4	76.4	C, D	7月	24.8	20	A, B
2月	6.4	76.8	C, D	8月	24.9	31	A, B
3月	8.5	67.1	C, D	9月	20.8	41.6	A, B
4月	12.5	41.8	B, C	10月	16.5	85.2	B, C
5月	17.5	29.6	B, C	11月	11.8	78.4	B, C
6月	22.3	29.7	A, B	12月	8.3	99.5	C, D

※(服装) A:夏服、B:薄手のセーター・カーディガン、C:冬服・コート等、D:厚手のコート・手袋等の防寒具 ※気温・降水量情報 出典:気象庁ホームページ



こんな人におすすめ

- エキゾチックな世界遺産の街を訪れたい!
- アラビアンな宮殿が見たい!

ブルーモスク

イスタンブールMAP

新市街エリア
旧市街の対岸に広がる比較的新しいエリア。ショッピングエリアやお洒落なスポットが点在。

旧市街エリア
世界遺産に登録されているイスタンブール歴史地区がある主要観光エリア

ホテル ()内はホテルのグレード

新市街エリア

- 1 チュラーン・パレス ケンピンスキー (SL)
- 2 ザ・ペニンシュラ イスタンブール (SL)
- 3 ザ・リッツ カールトン、イスタンブール (L)
- 4 グランド ハイアット イスタンブール (L/下記)
- 5 インターコンチネンタル イスタンブール IHG ホテル (L)
- 6 コンラッド イスタンブール ボスフォラス (L)
- 7 シェラトン イスタンブール シティ センター (A)
- 8 ノヴァ プラザ クリスタル ホテル & スパ (A)
- 9 ノヴァ プラザ オリオン ホテル (B)
- 10 Bvs ボスボラス ペラ ホテル (B)

旧市街エリア

- 11 ハギア ソフィア マンションズ イスタンブール、キュリオ コレクション バイ ヒルトン (L)
- 12 クラウン プラザ イスタンブール - オールド シティ IHG ホテル (A)
- 13 スルタンハン ホテル - スペシャル クラス (B/下記)
- 14 グランド ヤウス ホテル (B)

掲載以外にも多数ホテルをご用意しております。

アジア・サイドエリア
地元の暮らしに触れられるローカルエリア

旅行代金はP.73から確認

※トルコJTBMYSTYLEフリープランの内容条件となります。

P.8 & P.65

P.68 & P.73

グランド ハイアット イスタンブール

新市街の交通の中心であるタクシム広場からも近く、観光や食事に便利な立地。設備も充実した緑に囲まれたホテル。

ホテル詳細▼

DATA | **新市街エリア**
チェックイン:14:00 チェックアウト:12:00 MAP:④(上記)
アクセス:タクシム広場から徒歩約7分



客室・眺望タイプ	お部屋の広さ	ベッドタイプ 選択可否		1室の最大利用人数		バス スタ タ
		シングル	ダブル	おとな・子ども (ベッドあり)	ベッドなし子ども・ 幼児含む	
1 ルーム シングルベッド 2台	約38㎡	○	×	2名	3名	×

P.95(共通のご案内)をご確認ください。

掲載以外の客室もございます。JTB商品取扱店またはJTBMySTYLE予約画面にてご確認ください。

Bグレード スルタンハン ホテル - スペシャル クラス

アヤソフィア、ブルーモスク、グランド バザールが徒歩10分以内という旧市街観光に最適な立地が魅力。伝統的なスタイルのホテル。

ホテル詳細▼

DATA | **旧市街エリア**
チェックイン:15:00 チェックアウト:12:00 MAP:⑬(上記)
アクセス:スルタンアフメット広場から徒歩約5分



客室・眺望タイプ	お部屋の広さ	ベッドタイプ 選択可否		1室の最大利用人数		バス スタ タ
		シングル	ダブル	おとな・子ども (ベッドあり)	ベッドなし子ども・ 幼児含む	
1 部屋指定なし	約24㎡	選べません	選べません	3名	3名	○

P.95(共通のご案内)をご確認ください。

掲載以外の客室もございます。JTB商品取扱店またはJTBMySTYLE予約画面にてご確認ください。

フリープラン イスタンブール

航空券・ホテル・送迎がセットになったベーシックなコース

フライトを選ぶ
P.93

ホテルを選ぶ
P.72

送迎を選ぶ
下記

過ごし方を選ぶ
P.87~90

スケジュール

日本出発日	日本発▶ イスタンブール着	イスタンブール
滞在中	終日：自由行動	イスタンブール
現地出発日	イスタンブール発▶	機中
日本到着日	日本着	

ルートID AG1MA | サービスパッケージID GISTA1AAAA

旅行の内容はアレンジ可能!

詳細・旅行代金は右記よりご確認ください。



イスタンブールでしたいこと! おすすめの観光やグルメをご紹介します

追加
プラン

P.87~90



せっかくなら
2都市周遊で満喫!
カッパドキア+イスタンブールも
ご用意しています!

ルートID AG1MB

サービスパッケージID GCPPC1AAAA/GISTC1AAAA

これぞイスタンブール!の楽しみ方

おすすめ日数:6日間 最低滞在日数:2日

1	日本発▶	(機中泊)
2	イスタンブール着 空港からホテルへ 午後: 追加 プラン イスタンブール 市内半日観光	 ブルーモスク <イスタンブール泊>
3	終日: 追加 プラン イスタンブール 市内終日観光	 アヤソフィア・モスク <イスタンブール泊>
4	午前: 追加 プラン ボスポラス海峡クルーズ 夜: 追加 プラン ベリーダンス ディナーショー	 ボスポラス海峡(空撮) <イスタンブール泊>
5	午後: 追加 プラン ドルマパフチェ宮殿観光	
6	ホテルから空港へ イスタンブール発▶	(機中泊)
	日本着	

■マーク詳細P.87~90: **追加
プラン** (追加料金要/日本事前予約要)

空港⇄ホテル間は送迎サービスをご用意しています。旅のスタイルに合わせてお選びください。

都市	乗車区間	送迎 なし	送迎なし (空港での 現地係員 お迎えあり)	混乗 送迎	専用車 送迎 (現地係員付)	専用車 送迎 (ドライバー のみ)
イスタン ブール	空港→ホテル	●	●	●	●	-
	ホテル→空港	●	-	●	●	●

トルコ文化を更に堪能するなら、 こんな過ごし方もおすすめ

3 日目 マトバフレストラン ディナークーポン

追加
プラン

世界三大料理と称されるトルコ料理。高級レストラン「マトバフ MATBAH」では、オスマン帝国の宮廷料理を現代に蘇らせた美食体験をお届けします。



4 日目 リズム・オブ・ザ・ダンス・ショー

追加
プラン

エキゾチックなベリーダンス、オスマン帝国のハーレムダンス、魅力的な伝統舞踊など迫力満点のダンスを鑑賞!手ごろな価格でトルコ各地の民族ダンスとパフォーマンスをお楽しみいただけます。



5 日目 「ヒュッレム・スルタン・ハمام」での 優雅なハمام体験 ＜45分/60分/110分コース＞

追加
プラン

完全予約制の高級ハمام。16世紀に王妃ヒュッレム・スルタンのために建てられた由緒あるトルコ式浴場で、心も体もリフレッシュしませんか。



Egypt エジプト

おすすめシーズン 11～3月

ミステリアスな巨大遺跡をこの目で！
悠久の歴史を感じるナイル河畔の大都市

カイロ

■月別平均気温・降水量・服装(カイロ近郊ヘルワン) 気温:℃/降水量:mm

月	平均気温	平均降水量	服装	月	平均気温	平均降水量	服装
1月	13.9	6	B,C	7月	29.2	0	A,B
2月	15.2	3.2	B,C	8月	29	0	A,B
3月	17.9	8.9	B,C	9月	27.5	0.2	A,B
4月	21.8	0.9	A,C	10月	24.6	1.2	A,B
5月	25.3	0	A,B	11月	20	1.2	A,C
6月	27.9	0	A,B	12月	15.7	8.1	B,C

※(服装) A:夏服、B:薄手のセーター・カーディガン、C:冬服・コート等、
D:厚手のコート・手袋等の防寒具
※気温・降水量情報 出典:気象庁ホームページ



こんな人におすすめ

- ピラミッドが見たい!
- 神秘的な歴史に触れたい!

スフィンクスとピラミッド

カイロ近郊MAP

ホテル ()内はホテルのグレード

- ① シュタイゲンベルガー ピラミッズ カイロ(A/下記)
- ② ピラミッド パーク リゾート カイロ(B/下記)
- ③ パルセロカイロピラミッズ(C)
- ④ ソフィテル カイロ ダウンタウン ナイル(L)

掲載以外にも多数ホテルをご用意しております。



大エジプト博物館外観

2025年にグランドオープン。
ツタンカーメンの黄金のマスクなど
貴重な品々は見ごたえあり!

②



天井ドームの
繊細な彫刻は
必見!

モハメド・アリ・モスク

ピラミッド周辺エリア

3大ピラミッドから近く、ホテル敷地
内やお部屋からピラミッドを眺めるこ
とができるホテルが多くあります。



ギザの
スフィンクスは
長さ57m、
高さ20mもあり
世界最大!

ジョゼル王の階段ピラミッド



ピラミッド周辺エリア

クフ王の
ピラミッド

★ スフィンクス
★ カフラー王のピラミッド
★ メンカウラー王のピラミッド



エジプト考古学博物館
★ カイロタワー
★ タハリール広場
★ ハンハリーリ市場
★ アブディーン宮殿

ダウンタウンエリア

ダウンタウンエリア

カイロの中心地となるエリア。観光ス
ポットやレストランが集まります。ナイル
川沿いには高級ホテルも多くあります。

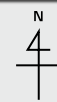

0m 1km

★ 観光スポット

Aグレード シュタイゲンベルガー ピラミッズ カイロ

広い敷地に建つ低層コテージタイプのホテル。
ルーフカフェからはピラミッドの景色が望めます。

ホテル詳細

DATA | チェックイン:14:00 チェックアウト:12:00 MAP:①(上記)
アクセス:3大ピラミッドまで車で約10分

ピラミッド周辺エリア



プール



客室一例

客室・眺望タイプ	お部屋の広さ	ベッドタイプ		1室の最大利用人数		バス スタ ブ	
		選択可否	ツイン ベッド	ダブル ベッド	おとな・子ども (ベッドあり)		ベッドなし子ども (幼児含む)
1 デラックスルーム/ピラミッド側のお部屋	約36㎡	選べません			3名	3名	○

P.95(共通のご案内)をご確認ください。

掲載以外の客室もございます。JTB商品取扱店またはJTBMySTYLE予約画面にてご確認ください。

Bグレード ピラミッド パーク リゾート カイロ

ダウンタウンへも車で約10分の便利な立地。
大きなプールや美しい庭園のあるゆったりしたリゾートです。

ホテル詳細

DATA | チェックイン:13:00 チェックアウト:12:00 MAP:②(上記)
アクセス:3大ピラミッドまで車で約15分

ピラミッド周辺エリア



プール



客室一例

客室・眺望タイプ	お部屋の広さ	ベッドタイプ		1室の最大利用人数		バス スタ ブ	
		選択可否	ツイン ベッド	ダブル ベッド	おとな・子ども (ベッドあり)		ベッドなし子ども (幼児含む)
1 部屋指定なし	約40㎡	選べません			3名	3名	○

P.95(共通のご案内)をご確認ください。

掲載以外の客室もございます。JTB商品取扱店またはJTBMySTYLE予約画面にてご確認ください。

はじめて旅カイロ

航空券・ホテル・送迎がセットになったはじめての方向けのコース

フライトを選ぶ
P.93

ホテルを選ぶ
P.74

過ごし方を選ぶ
下記

はじめて旅カイロ!の楽しみ方

2日目の行程および3日目の一部行程はコースに含まれており、日程変更できません。

おすすめ日数:6日間 最低滞在日数:4日

1	日本発→直行またはドバイ乗継→ (機中泊)
コースに含まれている行程	
2	<p>未明～午前: カイロ着</p> <p>〈06:00着までのお客様〉 空港からホテルへ (チェックインは観光後となります) カイロ市内観光(約5時間) 見どころ満載の活気あふれるカイロの街を専用車・専任ガイドでご案内! (モハメド・アリ・モスク、ハンハリーリ市場、ローカルレストランでの昼食、大エジプト博物館(すべて入場))</p> <p>〈06:01以降着のお客様〉 到着後そのまま、カイロ市内観光へ 出発(右記参照) 夕刻:ホテル着</p>  <p>〈カイロ泊〉</p>
3	<p>終日:ギザの3大ピラミッドとスフィンクス観光 欠かせない3大ピラミッドとスフィンクスを専用車・専任ガイドでご案内します。 (3大ピラミッド(クフ王(入場)、カフラー王(外観)、メンカウラー王(外観))とスフィンクス(下車)、ローカルレストランにて昼食、ジョゼル王の階段ピラミッド(入場))</p>  <p>夜:追加プラン ナイル川ディナークルーズとベリーダンスショー</p>  <p>〈カイロ泊〉</p>
4	<p>1日:追加プラン アレキサンドリア1日観光</p>  <p>〈カイロ泊〉</p>
5	ホテルから空港へご案内(専用車・専任ガイド) カイロ出発→直行またはドバイ乗継→ (機中泊)
6	日本着

追加プラン (追加料金要/日本事前予約要)

上記日程は、成田発エミレーツ航空またはエジプト航空利用を想定した旅行組み立てをイメージするためのスケジュール一例です。コースに含まれている行程は、日程から外すことはできません。

ルートID AG1LA サービスパッケージID GCAIC1AADA

旅行の内容はアレンジ可能!
詳細・旅行代金は右記よりご確認ください。



コースに含まれている行程

2日目
到着日から効率的に楽しもう!
専用車・専任ガイドで
カイロをご案内

美しい
モスクに魅了
されます!

有名なツタンカーメン王の黄金のマスクなど数多くの秘宝が展示されている大エジプト博物館に加え、装飾や照明の美しいモハメド・アリ・モスク、エジプト最大の市場ハンハリーリへご案内します。



3日目
欠かせないピラミッド観光!
クフ王のピラミッドには
入場してご案内します。

大きさに
びっくり!

今から約4,500年前につくられたクフ王のピラミッド。内部の構造は複雑で、とても古代人が作り出したとは思えない壮大さです。



専用車・専任ガイドがご案内

更に堪能するならこんな過ごし方もおすすめ

3日目
ナイル川ディナークルーズと
ベリーダンスショー

追加プラン

ナイル川周辺のライトアップを見ながら、夜のクルージングとディナー!魅惑のベリーダンスなどのエンターテインメントショーもご覧いただけます。

■スケジュール:18:00~21:30



4日目
アレキサンドリア1日観光

追加プラン

ギリシャ文化とオリエント文化が融合して誕生したヘレニズム文化をはじめ、ローマ帝国時代などの歴史を感じられるスポットが充実しているアレキサンドリアを1日かけてじっくりと楽しめるプランです。

■スケジュール:07:00~19:30

宿泊ホテル発→カイトベイ観光(自由散策含め約1時間)→アブ アル アッバスアル ムルシモスク(外観)→シーフード料理の昼食→ロイヤルミュージアム(入場)→モンタザ宮殿(入場)→ヘルナン ロイヤル ホテルにてお茶とスイーツ→ご宿泊ホテル着



モロッコ

ヨーロッパとアラブの文化が融合したエキゾチックな国

カサブランカ・フェズ・マラケシュ

■月別平均気温・降水量・服装(マラケシュ) 気温:°C/降水量:mm

月	平均気温	平均降水量	服装	月	平均気温	平均降水量	服装
1月	12.1	25.1	B、D	7月	28.7	1.4	A、B
2月	13.9	21.9	A、C	8月	28.8	3.5	A、B
3月	16.7	33.6	A、C	9月	25.1	18.1	A、B
4月	18.7	23.3	A、C	10月	21.8	17.7	A、C
5月	21.6	11.3	A、B	11月	16.6	29.4	B、C
6月	25.3	3.4	A、B	12月	13.3	23.8	B、C

※(服装) A:夏服、B:薄手のセーター・カーディガン、C:冬服・コート等、D:厚手のコート・手袋等の防寒具 ※気温・降水量情報 出典:気象庁ホームページ



こんな人におすすめ

- 色鮮やかな街を巡りたい!
- 革製品や陶器、雑貨など買い物を楽しみたい!



カサブランカMAP

カサブランカの街
モロッコ最大の都市カサブランカ。高層ビルと古くからの旧市街が共存する不思議な街。旧市街は16世紀に造られた時計台が目印。スペイン語の「白い家」を意味する「カサブランカ」の名の通り、白い壁の家が建ち並びます。

ホテル ()内はホテルのグレード
① ハイアット リージェンシー カサブランカ(A)
② ディワン カサブランカ ホテル&スパ(B)

★観光スポット

フェズMAP

フェズの街
古都フェズは外部からの襲撃を防ぐため、複雑な道を排した城塞都市を作ったと言われ、今では旧市街は世界一の迷宮都市と言われています。

ホテル ()内はホテルのグレード
① フェズ マリオット ホテル ジュナン パレス(A)
② レメリニド(A)

★観光スポット

マラケシュMAP

マラケシュの街
マラケシュの建物の色は赤茶色に統一しなければならない決まりがあり、それゆえに赤い街と言われます。メディナの中心部、ジャマ・エル・フナ広場は365日休みがなく、多くの人々でにぎわいます。

ホテル ()内はホテルのグレード
① ル メリディアン エンフィス(A/下記)
② エル アンダルーズ ラウンジ & スパ ホテル(B/下記)
③ グランド モガドール アグダル(A)

★観光スポット

Aグレード ル メリディアン エンフィス

高級ホテルエリアにあり、ショッピングモールも近い。客室はエレガントで伝統的なモロッコスタイルのデザイン。

DATA | マラケシュ
チェックイン:15:00 チェックアウト:12:00 MAP:①(上記)
アクセス:ジャマエルフナ市場から車で約10分

ホテル詳細

中庭

客室一例

客室・眺望タイプ	お部屋の広さ	ベッドタイプ 選択可否	1室の最大利用人数	バス スタ フ
1 デラックスルーム キングベッド1台	約26㎡	×	2名	×

P.95(共通のご案内)をご確認ください。

掲載以外の客室もございます。JTB商品取扱店またはJTBMySTYLE予約画面にてご確認ください。

Bグレード エル アンダルーズ ラウンジ & スパ ホテル

マラケシュ住宅地区の中心地イヴェルナーージュに位置し、カジノやメナラ庭園までも徒歩圏内の好立地ホテル。

DATA | マラケシュ
チェックイン:15:00 チェックアウト:12:00 MAP:②(上記)
アクセス:ジャマエルフナ市場から車で約8分

ホテル詳細

プール

客室一例

客室・眺望タイプ	お部屋の広さ	ベッドタイプ 選択可否	1室の最大利用人数	バス スタ フ
1 エコノミーダブルルーム シティビュー	約28㎡	○	3名	×

P.95(共通のご案内)をご確認ください。

掲載以外の客室もございます。JTB商品取扱店またはJTBMySTYLE予約画面にてご確認ください。

専用車で
ご案内

はじめて旅 モロッコ

航空券・ホテル・送迎・観光がセットになったはじめての方向けのコース

フライトを選ぶ
P.93

ホテルを選ぶ
P.76

過ごし方を選ぶ
下記

■2都市コース(カサブランカ・フェズ)

■3都市コース(カサブランカ・フェズ・マラケシュ)

お客様毎の
プライベート
コース

モロッコの人気観光地をお申込みグループ毎の専用車・専用ガイドでご案内します。大勢のグループ行動での観光はちょっと苦手という方に向けてご提案。最終地では延泊も可能です。

はじめて旅モロッコ!の楽しみ方

2都市コース2~4日目・3都市コース2~6日目のコースに含まれている行程は日程変更できません。
※追加プランはコースに含まれておりません。

おすすめ日数・最低滞在日数:2都市コース6日間、3日間コース:8日間

1	1	日本発→イスタンブールにて乗継→	〈機中泊〉		
2	2	午後:カサブランカ着 現地日本語または英語スルーガイドがご案内します カサブランカ市内観光 (夕食付き) (ハッサン2世モスク(下車)、ムハンマド5世広場(下車)、メディナ(散策)、ローカルレストランにて夕食) 夜:ホテル着	〈カサブランカ泊〉		
		朝:カサブランカ⇄シャウエンへ(約5時間30分/340km) 午後: シャウエン観光 (昼食付き)(ローカルレストランにて昼食、メディナ(散策)、メディナを一望できる場所へご案内(下車)) シャウエン⇄フェズへ(約4時間/210km) ローカルレストランで夕食 夜:ホテル着	〈フェズ泊〉		
4	4	終日: フェズ市内観光 (昼食付き) ブー・ジュールド門(下車)、カラウィンモスク(外観)、アッラーインスーク(下車)、ブー・イナニア・マドラサ(入場) ローカルレストランにて昼食、メディナ散策、皮なめし工房、陶器工房(約30分)など 夜: 追加プラン 「 宮殿風邸宅(リアド)レストランで夕食 」(送迎付き)	〈フェズ泊〉		
		ホテルから駅へ 午前~午後:フェズ発⇄マラケシュ着(列車1等車両/約7時間) 夕刻~夜:ローカルレストランにて夕食 夜:ホテル着	〈マラケシュ泊〉		
-	6	終日: マラケシュ市内観光 (昼食付き)(パハ宮殿(入場)、アグノウ門(下車)、ローカルレストランにて昼食、マジョレル庭園(入場/庭園のみ)、クトゥピアモスク(下車)、ジャマエルフナ広場・スーク(散策)) 追加プラン マラケシュ馬車観光 追加プラン 「 宮殿風邸宅(リアド)レストランでの夕食 」(送迎付き)	〈マラケシュ泊〉		
		<table border="1"> <tr> <th>2都市コース</th> <th>3都市コース</th> </tr> <tr> <td>フェズのホテルからカサブランカの空港へ(約4時間/325km/現地語ドライバー) カサブランカ発→イスタンブール乗継→</td> <td>ホテルから空港へ(現地語ドライバー) マラケシュ出発→イスタンブール乗継→</td> </tr> </table>	2都市コース	3都市コース	フェズのホテルからカサブランカの空港へ(約4時間/325km/現地語ドライバー) カサブランカ発→イスタンブール乗継→
2都市コース	3都市コース				
フェズのホテルからカサブランカの空港へ(約4時間/325km/現地語ドライバー) カサブランカ発→イスタンブール乗継→	ホテルから空港へ(現地語ドライバー) マラケシュ出発→イスタンブール乗継→				
6	8	日本着			

専用車にて現地日本語または英語スルーガイドがご案内

2都市コースの2~4日目、3都市コースの2~6日目は専用車にて現地日本語または英語スルーガイドがご案内

2都市コース延泊もできます

延泊もできます

※追加料金(追加代金要/日本事前予約要)

上記日程は、羽田発ターキッシュエアラインズ利用を想定した「はじめて旅モロッコ」旅行組み立てをイメージするためのスケジュール例です。コースに含まれている行程は、日程から外すことはできません。

2都市コース ルートID AG1PC サービスパッケージID GCASC0001A/GFEZC0001A

3都市コース ルートID AG1PD サービスパッケージID GCASC0001A/GFEZC0002A/GRAKCC0001A

旅行の内容はアレンジ可能!
詳細・旅行代金は右記よりご確認ください。



2都市

3都市

コースに含まれている行程

2
日目

カサブランカの名所を巡ります!

モロッコの空の玄関口カサブランカ。収容人数10万人の世界最大級のハッサン2世モスクや伝統的なモロッコ建築が残る歴史地区などをご案内します。



ハッサン2世モスク

3
日目

モロッコに行ったら一度は訪れたい! 青の街シャウエンの旧市街を徒歩にて観光!



シャウエンの街並み

青で統一された幻想的な街シャウエンの旧市街を一望できるパノラマポイントにもご案内します。

4
日目

世界遺産フェズのメディナ(旧市街)を徒歩にて観光!

モロッコの古都、世界遺産で世界最大の迷宮都市と言われているフェズのメディナ(旧市街)を徒歩にて観光!皮なめし工房ではタンネリの作業場を屋上から見学します。



タンネリ

6
日目

世界遺産マラケシュの見どころを巡ります!(3都市コースのみ)



ジャマ・エル・フナ広場

モロッコの中心に位置する、エキゾチックかつエネルギー感あふれるマラケシュ。ジャマ・エル・フナ広場には、たくさんの食べ物や雑貨を売る店が並び、賑わっています。

更に堪能するなら追加プランがおすすめ

4・6
日目

フェズまたはマラケシュ「宮殿風邸宅(リアド)レストランでの夕食」(送迎付き)

追加
プラン



フェズの宮殿風邸宅レストランの一例

中世を彷彿とさせる豪華な宮殿風邸宅(リアド)レストランで、夕食とモロッコの民族音楽をお楽しみいただき、優雅なひと時をお過ごしください。

■スケジュール:19:30~22:00

宿泊ホテル発、レストランで夕食、宿泊ホテル着(英語ドライバーの往復送迎となります)

6
日目

マラケシュ馬車観光(3都市コースのみ)

追加
プラン



馬車

マラケシュの市街を馬車でめぐるツアー。ジャマエルフナ広場よりクラシックな馬車に乗り旧市街から美しい城壁を抜け、オアシスの中をゆっくり駆け抜けて行きます。まるで中世の貴族になったような夢心地のひとときです。

■スケジュール:16:00~17:00

マラケシュ市内観光終了後、ジャマエルフナ広場の馬車乗り場へご案内、馬車観光、宿泊ホテル着

観光・チケット & グルメリスト

気になる観光・食事は事前に予約してから旅にでかけると、旅先の時間ももっとつくれる!

観光、チケット、グルメにより、お申し込みいただける旅行商品・旅行タイプが異なります。
各メニューに記載のマーク( mybus)とP.90のご案内にてご確認ください。

フランス

パリ **世界遺産・モンサンミッシェル日帰りツアー**
(日本語公認ガイド、島内自由見学、修道院入場券付) 



モンサンミッシェル

年に数回、大潮時には海に浮かぶ小島として知られる世界遺産モンサンミッシェル。約800年かかって完成した「西洋の驚異」と呼ばれる修道院見学(入場券付)と島内の散策をお楽しみください。

スケジュール 07:10~20:50

マイバスフランス集合・出発→モンサンミッシェル(自由散策、滞在時間約3時間)→マイバスフランス到着・解散

だから! JTB 早期申込みがお得!

実施日の**120日前**までにお申し込みで、プラン代金が**半額!**

※対象出発日:2026年4月1日~2027年3月28日
※プラン対象期間:2026年4月1日~2027年3月31日

通常、お1人様 お1人様
おとな **30,000円 ▶ 15,000円** でご参加いただけます!
子ども **26,000円 ▶ 13,000円**

※ご利用日119日前以降の予約・変更はお受けできません。
取消の場合は申込店へお問い合わせください。

パリ **モンマルトルとシテ島散策付き!**
パリ市内観光午前ツアー(日本語公認ガイド) 



サクレクール寺院©KOS-CREA

初めてのパリ滞在中で絶対に見逃せない代表的な観光スポットへ、バスで効率よくご案内!エッフェル塔の全景が堪能できるフォト・スポットや芸術家が愛するモンマルトルにご案内します。

スケジュール 08:35~12:00

マイバスフランス集合・出発→エッフェル塔撮影スポット→モンマルトル散策→サクレクール寺院(入場)→ノートルダム大聖堂(外観)ご案内後、現地解散

だから! JTB 早期申込みがお得!

実施日の**120日前**までにお申し込みで、プラン代金が**半額!**

※対象出発日:2026年4月1日~2027年3月28日
※プラン対象期間:2026年4月1日~2027年3月31日

通常、お1人様 お1人様
おとな **16,000円 ▶ 8,000円** でご参加いただけます!
子ども **13,000円 ▶ 6,500円**

※ご利用日119日前以降の予約・変更はお受けできません。
取消の場合は申込店へお問い合わせください。

パリ **《モネの家と庭園》印象派の世界・ジベルニー**
午前ツアー(日本語アシスタント、フラゴナール香水博物館見学付) 



モネの家の庭園

2026年は印象派の巨匠クロード・モネ没後100周年。この説目の年、モネが晩年を過ごし、数々の名作「睡蓮」を描いたジベルニーの家と庭園を訪れてみませんか。

スケジュール 07:50~13:50

マイバスフランス集合・出発→ジベルニーで庭園やモネのアトリエを自由見学→オペラ座近辺の香水博物館(入場)の後、解散

だから! JTB 早期申込みがお得!

実施日の**120日前**までにお申し込みで、プラン代金が**半額!**

※対象出発日:2026年4月1日~2026年10月30日
※プラン対象期間:2026年4月1日~2026年10月31日

通常、お1人様 お1人様
おとな **20,000円 ▶ 10,000円** でご参加いただけます!
子ども **16,000円 ▶ 8,000円**

※ご利用日119日前以降の予約・変更はお受けできません。
取消の場合は申込店へお問い合わせください。

パリ **パノラマバスレストラン**
「バストロノーム」でディナー 



©Bustronomie

天井も側面もガラス張りの2階建てバス「バストロノーム」でディナーを楽しみながらパリの観光名所を巡ります。オーディオペンを使った多言語オーディオガイドでは、日本語のサービスも選べるので安心です。

スケジュール 19:30~22:30

バストロノーム乗り場集合→バスで食事をしながらパリの景色をお楽しみください→凱旋門付近にて解散

だから! JTB 早期申込みがお得!

実施日の**120日前**までにお申し込みで、プラン代金が**半額!**

※対象出発日:2026年4月1日~2027年3月28日
※プラン対象期間:2026年4月1日~2027年3月31日

通常、お1人様 お1人様
おとな **30,000円 ▶ 15,000円** でご参加いただけます!
子ども **26,000円 ▶ 13,000円**

※ご利用日119日前以降の予約・変更はお受けできません。
取消の場合は申込店へお問い合わせください。

追加プラン代金、マイバスオプションツアーの料金・設定日・最少催行人員等の詳細は、販売店係員またはJTBホームページにてご確認ください。

※当カタログに掲載の内容は、2025年12月時点で実施を予定しているものです。ご出発の時期により、実施内容が変更となる場合がございます。
※各プラン・オプションツアーとも、座席数に限りがあるため、お早めのお申し込みをおすすめします。

パリ ルーブル美術館ツアー
(日本語公認ガイド)午前/午後 **観光** **myBus**



ルーブル美術館必見の所蔵作品の中からミロのビーナス、サモトラケのニケ、モナリザ、ナポレオンの戴冠式、民衆を率いる自由の女神などを中心に、日本語ガイドの解説付きで鑑賞いたします。

スケジュール 09:00~12:00(午前)
14:00~17:00(午後)

マイバスフランス集合・徒歩で美術館へ→ガイドと共に見学→現地解散
マイバスオプションツアー:
運行事業者 マイバス フランス (Kuoni GTS France SAS)

パリ オルセー美術館観光
(日本語公認ガイドのプライベート観光案内、美術館入場付)午前/午後 **プライベート観光** **myBus**



印象派の作品など、有名作品を数多く収蔵しているオルセー美術館を、お客様のご要望・ペースに応じてプライベートに仏政府公認ガイドがご案内します。観たい作品を逃さず鑑賞をお楽しみいただけます。

スケジュール 09:00~13:00(午前)
14:00~18:00(午後)

パリ市内出発、徒歩で美術館へ→ガイドと共に見学→現地解散
マイバスオプションツアー:
運行事業者 マイバス フランス (Kuoni GTS France SAS)

パリ ベルサイユ宮殿観光
(日本語公認ガイドのプライベート観光案内、宮殿入場、専用車付)午前/午後 **プライベート観光** **myBus**



フランス王国の栄光を物語り、絢爛豪華な内装と数々の歴史の舞台となったベルサイユ宮殿を、お客様のためだけに、仏政府日本語公認ガイドと専用車でプライベートにご案内いたします。

スケジュール 08:30~12:30(午前)
14:00~18:00(午後)

パリ市内出発→ベルサイユ宮殿→パリ市内ご希望の場所で解散
マイバスオプションツアー:
運行事業者 マイバス フランス (Kuoni GTS France SAS)

パリ 【午前】ベルサイユ宮殿ツアー
(日本語公認ガイド、フラゴナール香水博物館見学付) **観光** **myBus**



ルイ14世が巨万の富と50年もの歳月をかけて築いた世界最大級の宮殿のひとつ、ベルサイユ。その絢爛豪華な内装と数々の歴史の舞台となった室内を、日本語ガイドとともに見学します。

スケジュール 08:20~12:45

マイバスフランス集合・出発→ベルサイユ宮殿(滞在時間約1時間45分)→フラゴナール香水博物館を自由見学後、解散
マイバスオプションツアー:
運行事業者 マイバス フランス (Kuoni GTS France SAS)

パリ オペラ・ガルニエ観光
(日本語公認ガイドのプライベート観光案内、オペラ・ガルニエ入場付)午前/午後 **プライベート観光** **myBus**



1875年に完成したオペラ・ガルニエは世界三大劇場に数えられるほどの美しいバロック建築物。建築や美術史に詳しい仏政府公認ガイドのプライベート案内で劇場内の観光をお楽しみください。

スケジュール 10:00~13:00(午前)
14:00~17:00(午後)

パリ市内出発、徒歩でオペラ・ガルニエへ→オペラ・ガルニエを公認ガイドがご案内→パリ市内ご希望の場所で解散
マイバスオプションツアー:
運行事業者 マイバス フランス (Kuoni GTS France SAS)

パリ パリの朝市とカフェ
(日本語アシスタント) **観光** **myBus**



グルメの国、フランス。料理好きのフランス人は新鮮な食材を求めて朝市に足を運びます。活気あふれるマルシェの雰囲気を楽しんだら地元の人々が集うカフェで休憩!普段着のパリを体験できる徒歩ツアーです。

スケジュール 09:50~12:00

マイバスフランス集合・出発→朝市でショッピングと散策→カフェで小休止→現地解散
マイバスオプションツアー:
運行事業者 マイバス フランス (Kuoni GTS France SAS)

パリ スイーツ店めぐりと
パリっ子にも人気のマレ地区散策 **観光** **追加プラン**

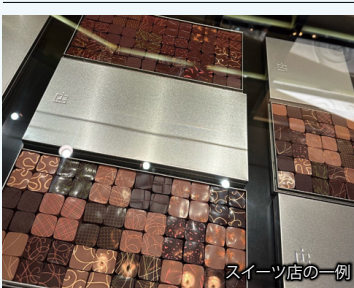

パリと言えばスイーツ! チョコレートなど人気のスイーツ店や、ハイセンスなセレクトショップへ日本語アシスタントが効率よくご案内します。また、地元パリっ子にも人気のマレ地区へも訪れます。

スケジュール 13:50~17:00

マイバスフランス集合・出発→ショコラトリー、クッキー店、セレクトショップへご案内→近くのカフェにてティータイム→カフェまたはその最寄り駅にて解散

パリ 政府公認ガイドと巡る初めてのパリ **観光** **追加プラン**



初めてのパリにおすすめのプラン。フランス政府公認の日本語ガイドと共に公共交通機関を使ってパリ市内を巡ります。

スケジュール 09:00~12:00

マイバスフランス集合・出発→オペラ座(遠景)、ルーブル美術館(外観)、コンコルド広場(車窓)、自由の炎、エッフェル塔(遠景)、凱旋門(遠景)、ノートルダム大聖堂(外観)、サントシャペル(外観)→マイバスフランス到着・解散

パリ 古き良きパリのパッサージュ巡り
(日本語公認ガイド) **観光** **myBus**



シックでレトロな装飾が目を惹かせてくれるパリのパッサージュ。ガラス天井や壁に施された彫刻、美しいモザイクの床、パリ最古の歴史的なアーケードなど…個性豊かなパッサージュを公認ガイドがご案内。

スケジュール 13:50~17:00

マイバスフランス集合・出発→3か所のパッサージュをご案内→現地解散
マイバスオプションツアー:
運行事業者 マイバス フランス (Kuoni GTS France SAS)

パリ クラシックカー 2CVで巡るパリ **観光** **追加プラン**



レトロで可愛いシトロエン社のフレンチクラシックカー「2CV」に乗車します。フレンドリーな英語ドライバーと共に、パリの名所をドライブします。

スケジュール 09:50~12:00

マイバスフランス集合・出発→ルーブル美術館、コンコルド広場、シャンゼリゼ通り、凱旋門、エッフェル塔、オペラ座(全て車窓)→マイバスフランス到着・解散

追加プラン料金、マイバスオプションツアーの料金・設定日・最少催行人員等の詳細は、販売店係員またはJTBホームページにてご確認ください。

※当カタログに掲載の内容は、2025年12月時点で実施を予定しているものです。ご出発の時期により、実施内容が変更となる場合がございます。

※各プラン・オプションツアーとも、座席数に限りがあるため、お早めのお申し込みをおすすめします。

各メニューに記載のマーク()とP.90のご案内にてご確認ください。

パリ 自由自在に楽しむ!パリ市内プライベート観光午前・午後 **プライベート観光**
(専用車+日本語公認ガイド/専用車+日本語アシスタント/
日本語公認ガイド/日本語アシスタント) **myBus**



お客様のペースに合わせて観光のご案内やお手伝いをするプランです。定番エリア街歩きはもちろん、ガイドブックにはないスポット散策など、お好きなペース、場所をお楽しみください。

スケジュール 08:55~13:00(午前)
13:55~18:00(午後)

マイバスオプションツアー:
運行事業者 マイバス フランス(Kuoni GTS France SAS)

パリ 自由自在に楽しむ!日本語公認ガイドと巡る **プライベート観光**
パリ市内プライベート観光(午前) **myBus** **追加**
フラン

フランス政府公認ガイドがお客様のペースに合わせて観光のご案内をします。



スケジュール 08:55~13:00

(モデルスケジュール)
プラン①~王立パリ市内観光~
公共交通機関、タクシーなどを使って、エッフェル塔
界隈、シャンゼリゼ界隈などご希望の場所をご案内
プラン②~サンジェルマン・デ・プレ、カルチエラタン
界隈を巡る~
洗練された雰囲気のカンジェルマン・デ・プレ、アカデミック
な雰囲気のカルチエラタン界隈の散策をお楽しみください。
追加フラン: 主たる募集型企画旅行契約の一部として取扱
マイバスオプションツアー:
運行事業者 マイバス フランス(Kuoni GTS France SAS)

パリ ロワール地方の古城巡り1日ツアー **観光**
(日本語公認ガイド、シュノンソー城とシャンボール城入場、ランチ付) **myBus**



ルネサンス期の城が数多く残されるロワール地方、その中でも代表的なシュノンソー城とシャンボール城へご案内します。政府公認ガイドが歴史や建築などについて詳しくご説明します。

スケジュール 07:10~19:20

マイバスフランス集合・出発→シュノンソー城見学と庭園散策→ランチ→シャンボール城見学と庭園散策→マイバスフランス到着・解散

マイバスオプションツアー:
運行事業者 マイバス フランス(Kuoni GTS France SAS)

パリ パリから専用車で行く **観光**
日帰りシャルトル半日観光 **追加**
フラン

パリから車で約1時間30分の街シャルトルへ専用車で訪れます。シャルトル・ブルーと称される、美しいステンドグラスで有名なシャルトル大聖堂。中世のステンドグラス文化の中心的存在であったシャルトルの街並みと、世界遺産に認定された大聖堂を訪れます。



スケジュール 08:20~12:30

宿泊ホテルロビー集合(※パリ市内ホテルに限る)・出発→シャルトルの旧市街や大聖堂を散策→宿泊ホテルロビーにて解散

パリ ムーランルージュ・ディナーショー **プライベート観光**
(日本語プライベート案内、ディナー&ドリンク、専用車往復送迎) **myBus**



1889年創業の世界でもっとも有名なキャバレーのひとつ「ムーランルージュ」でディナーとショーを楽しむプライベート送迎付きプランです。パリの華麗な夜のひとときを心ゆくまでお楽しみください。

スケジュール 18:30~23:00

マイバスオプションツアー:
運行事業者 マイバス フランス(Kuoni GTS France SAS)

パリ パノラマバスレストラン **グルメ**
「バストロノーム」でランチ **追加**
フラン

天井も側面もガラス張りの2階建てバス「バストロノーム」でランチを楽しみながらパリの観光名所を巡ります。(多言語オーディオガイド付)



スケジュール 12:00~13:45

バストロノーム集合→バスにて車窓観光(シャンゼリゼ、コンコルド広場、オペラ座、ルーブル美術館、オルセー美術館、エッフェル塔、トロカデロ広場など)

パリ セーヌ川ディナークルーズ **グルメ**
追加
フラン



世界遺産の歴史ある建造物やセーヌ川にかかるゴージャスな橋を眺めながら、本格的なフレンチガストロノミーが味わえるディナークルーズ。

スケジュール 18:45~20:00

ソルフェリーノ河川港 (Port de Solferino)のParis Seine社船停泊エリア集合、乗船→船内でのディナーをお楽しみください→同船停泊エリア着、解散

パリ ミールクーポン **グルメ**
MAP:P.14 「ル・グラン・カフェ・フォション」でのディナー **追加**
フラン



老舗高級食材店として有名な「フォション」。「フォション」ホテル内のレストランで、洗練されたフランス料理をご堪能ください。

スケジュール 19:00~22:00

パリ オルセー美術館 チケット **チケット**
追加
フラン



印象派などの近代芸術作品を多く展示するオルセー美術館お好きなペースでお楽しみいただける、チケットのみのプランです。

オーディオアプリ「TripLoop Guides」(P.8)で説明を聞けば、さらに充実!

ニース 専用車で行く **プライベート観光**
モナコ・エズ 半日観光 午前 **追加**
フラン



憧れのフレンチリビエラ!世界で2番目に小さな国、モナコ公国と、断崖からの景色が見事な中世の驚の集村「エズ」を専用車で訪れます。

スケジュール 08:50~12:50

宿泊ホテル集合・出発→モナコ大聖堂、モナコ大宮殿、グランカジノ(全て外観)→エズ村散策→宿泊ホテル着、解散

追加プラン代金、マイバスオプションツアーの料金・設定日・最少催行人員等の詳細は、販売店係員またはJTBホームページにてご確認ください。

※当カタログに掲載の内容は、2025年12月時点で実施を予定しているものです。ご出発の時期により、実施内容が変更となる場合がございます。
※各プラン・オプションツアーとも、座席数に限りがあるため、お早めのお申し込みをおすすめします。

ニース **ニース街歩き** 観光 追加プラン



ニースを歩いて楽しもう！
マルシェや城跡公園、旧市街など、現地アシスタントと地元っ子気分を楽しめるウォーキングツアーです。

スケジュール	09:00～12:15
--------	-------------

市内中心部指定場所集合→マルシェ見学→城跡公園→旧市街散策とソッカ試食→旧市街で解散

ニース **ニースのカーニバル 観覧チケット** チケット 追加プラン



ヨーロッパ3大カーニバルの一つと言われ、毎年多くの観光客が集まるフランスで最も大きなイベントの一つ。中心のマゼナ広場に近いゾーンの座席指定券をご用意。(▶P.21)

スケジュール	18:30～22:00
--------	-------------

※当プランは2026年10月発売予定です。設定日および詳細はJTB商品取扱店またはJTBMySTYLE予約画面にてご確認ください。

イギリス **ロンドン** **ロンドン二階建てバスツアー！王道ルートを巡る午後観光(日本語アシスタント付き)** 観光 追加プラン



ロンドンの象徴である赤い2階建てバス(ダブルデッカー)を乗り継いで、ロンドンの主要な観光名所を巡ります。ご自身では乗りこなすのがなかなか難しい路線バスも日本語係員と一緒に、効率よく安心して楽しめます。※ツアー中に利用する公共交通機関移動費は各自でお支払いいただきます。

スケジュール	13:25～16:30
--------	-------------

ビクトリア駅集合・出発→ホースガーズ本部(外観)→トラファルガー広場(外観)→ナショナル・ギャラリー(外観)→セントポール大聖堂(外観)→ロンドン塔(外観)→タワー・ブリッジ(外観)→ザ・シャード(対岸より、外観)→ロンドン塔付近にて解散

だから! JTB 早期申込みがお得!

実施日の120日前までにお申し込みで、プラン代金が半額!

※対象出発日:2026年4月1日～2027年3月28日
※プラン対象期間:2026年4月1日～2027年3月31日

通常、お1人様	お1人様
おとな・子ども	14,000円 ▶ 7,000円

でご参加いただけます!

※ご利用日119日前以降の予約・変更はお受けできません。取消の場合は申込店へお問い合わせください。

ロンドン **お食事しながら優雅にロンドン観光・バストロノームディナー** グルメ 追加プラン



豪華バスからロンドンのハイライトを眺めながらおいしいお食事が楽しめるバストロノーム。シックな大型バスの2階は大きな窓が天井まで届くダイニングルームとなっていて、お食事の間中車窓から広がるパノラマビューを堪能できます。インタラクティブマップアプリ(日本語あり)で各観光名所の説明を日本語で見ることが出来ます。

スケジュール	19:00～22:00
--------	-------------

バストロノーム乗り場集合・乗車→バスで食事をしながらロンドンの景色をお楽しみください→バストロノーム乗り場にて下車・解散

だから! JTB 早期申込みがお得!

実施日の120日前までにお申し込みで、プラン代金が半額!

※対象出発日:2026年4月1日～2027年3月28日
※プラン対象期間:2026年4月1日～2027年3月31日

通常、お1人様	お1人様
おとな	26,000円 ▶ 13,000円
子ども	12,000円 ▶ 6,000円

でご参加いただけます!

※ご利用日119日前以降の予約・変更はお受けできません。取消の場合は申込店へお問い合わせください。

ロンドン **テムズ川ディナークルーズ** グルメ 追加プラン



歴史的建築物から最先端のモダンなオフィス、それぞれに異なる美しい橋やリバーサイドの豪華マンションなど、テムズ川から眺めるライトアップされたロンドンは、昼間の観光とは一味違う別の姿を見せてくれます。おいしい食事とエンターテイメントも楽しめる大人気クルーズ、ちょっぴりおしゃれをして出かけてみませんか。

スケジュール	19:30～23:00
--------	-------------

ウエストミンスターピアー集合・乗船→クルーズ船で食事をしながらロンドンの景色をお楽しみください→ウエストミンスターピアーにて下船・解散

だから! JTB 早期申込みがお得!

実施日の120日前までにお申し込みで、プラン代金が半額!

※対象出発日:2026年4月1日～2027年3月28日
※プラン対象期間:2026年4月1日～2027年3月31日

通常、お1人様	お1人様
おとな 日～木	24,000円 ▶ 12,000円
金・土	26,000円 ▶ 13,000円

でご参加いただけます!

※ご利用日119日前以降の予約・変更はお受けできません。取消の場合は申込店へお問い合わせください。

ロンドン **はちみつ色の家並みが美しい4つの村を巡るコッツウォルズ1日観光** 観光 追加プラン (4～10月) **myBus**



絵本の世界のような町並みが広がるコッツウォルズ。個人ではなかなか行きにくい場所にある4つの村を効率よくツアーバスで巡ります。緑豊かなカントリーサイドの雰囲気を手軽に味わえるツアーです。

スケジュール	08:00～18:45
--------	-------------

地下鉄グロースターロード駅集合→コッツウォルズの村散策→地下鉄グロースターロード駅付近着・解散

追加プラン: 主たる募集型企画旅行契約の一部として取扱マイバスオプションツアー:
運行事業者 マイバス UK (JTB Europe Ltd.)

ロンドン **イギリスの名門大学の街オックスフォードとはちみつ色のコッツウォルズの村々を巡る1日観光ツアー** 観光 **myBus**



イギリス最古の大学街オックスフォードと、はちみつ色の家並みで有名なコッツウォルズ地方の魅力を一度に満喫できる贅沢な1日ツアーです。

スケジュール	08:00～18:15
--------	-------------

地下鉄グロースターロード駅乗車→グロースターアーケード入口集合・出発→オックスフォード徒歩観光(クライストチャーチカレッジ、ラドクリフカメラ、マートンカレッジ、ペイリオールカレッジ/全て外観)→コッツウォルズ→地下鉄グロースターロード駅近辺解散

マイバスオプションツアー:
運行事業者 マイバス UK (JTB Europe Ltd.)

追加プラン料金、マイバスオプションツアーの料金・設定日・最少催行人員等の詳細は、販売店係員またはJTBホームページにてご確認ください。

※当カタログに掲載の内容は、2025年12月時点で実施を予定しているものです。ご出発の時期により、実施内容が変更となる場合がございます。
※各プラン・オプションツアーとも、座席数に限りがあるため、お早めのお申し込みをおすすめします。

各メニューに記載のマーク()とP.90のご案内にてご確認ください。

ロンドン ワーナー・ブラザーズスタジオツアー-ロンドン-ザ・メイキング・オブ・ハリー・ポッターツアー(往復バス送迎付き) **myBus** **観光**



ワーナー・ブラザーズ スタジオツアー ロンドン -ザ・メイキング・オブ・ハリー・ポッターの入場券とロンドン中心部からの往復のバス送迎がセットになった便利なツアーです。

スケジュール例 09:00~16:30

ビクトリア ゴールデンアースバス停集合→スタジオ入場(自由行動)→ビクトリア駅周辺到着・解散

マイバスオプションツアー:
運行事業者 ゴールデンアース社

ロンドン あの有名ファンタジー映画シリーズのロケ地を訪ねて **myBus** **プライベート観光**

ロンドン市内半日観光



大ヒットした英国映画ロケ地を歩く!幅広い世代で人気の魔法世界映画シリーズのロケ地は今もロンドンで人気の観光スポット。ファン必見の選りすぐりの推しスポットを一緒に巡りましょう!

スケジュール 08:55~13:00

マイバスオプションツアー:
運行事業者 マイバス UK(JTB Europe Ltd.)

ロンドン 〈見学日限定〉大英博物館 特別入場 **観光** **追加プラン**



大英博物館で必見のロゼッタストーン展示室とミイラ展示室へ、一般入場開始の1時間前に特別入場!混雑のない時間の中で日本語ガイドが詳しくご案内します。(▶P.9)

おとな・子ども お1人様5,000円

スケジュール 08:50~10:45

大英博物館 正門前集合→開館前入場(ミイラ展示室とロゼッタストーン展示室鑑賞)→その他展示室鑑賞→現地解散

ロンドン 優雅なローストビーフ体験(ランチ/ディナー) **グルメ** **追加プラン**



伝統的なイギリス料理のひとつ、ローストビーフ。本来は日曜日の昼食に食べる料理ですが、毎日昼夜ご用意いたしました。優雅にホテル内レストランで、ローストビーフがメインの3コースをお楽しみください。1ドリンク付きコースもご用意しております。

スケジュール 12:00/12:30/13:00(ランチ)
19:00/19:30/20:00(ディナー)
(所要時間約1時間半)
※時間の指定はできません。

お料理の一例

ロンドン イギリス名物 フィッシュアンドチップス(ランチ/ディナー) **グルメ** **追加プラン**



有名デパートやショップが並ぶナイツブリッジ近くの人気店「メイフェア チッピー ナイツブリッジ」でフィッシュアンドチップスをメインとした3コースメニューをご用意。本場イギリスの伝統料理を味わってみませんか?

スケジュール 12:00/12:30/13:00(ランチ)
19:00/19:30/20:00(ディナー)
(所要時間約1時間)
※時間の指定はできません。

ロンドン 英国伝統アフタヌーンティー **グルメ** **追加プラン**



ロンドンに来たなら一度は体験したい、イギリス伝統の紅茶とスコーンのティータイム。本場ならではの味と雰囲気をお楽しみいただけるよう、選りすぐりのスポットをご用意いたしました。イギリス式のアフタヌーンティーを優雅にお楽しみください。

スケジュール 12:30/13:00/14:00
(所要時間約1時間)
※時間の指定はできません。

アフタヌーンティーの一例(2人前)

ロンドン ブリジットベーカリーのアフタヌーンティー **グルメ** **追加プラン**



可愛らしい店内でいただく、華やかなアフタヌーンティー。スコーン、一口サイズのサンドイッチ、ミニケーキなどを紅茶とともにカジュアルにお楽しみください。観光途中に立ち寄りやすいコベントガーデンのお店です。

スケジュール 12:30/13:00/14:00
(所要時間約1時間)
※時間の指定はできません。

アフタヌーンティーの一例(2人前)

ロンドン アフタヌーンティークルーズ **myBus** **グルメ**



英国伝統のアフタヌーンティーをいただきながらロンドンの新旧のランドマークの数々をテムズ川から眺められるアフタヌーンティークルーズ。カジュアルなクルーズを楽しみたい方におすすめです。

スケジュール 15:15~17:00

タワー・ミレニアムピア集合・乗船→アフタヌーンティークルーズ→タワー・ミレニアムピア帰着・解散

マイバスオプションツアー:
運行事業者 City Experiences

ロンドン ミュージカル&ディナーセット(レ・ミゼラブル/オペラ座の怪人ほか) **チケット** **myBus**



本場ロンドン・ウェストエンドの観劇チケットと観劇前のディナー&1ドリンクがセットになったコースです。劇場街ウェストエンドは混み合うため、前もってお食事場所が確保できて安心です。

スケジュール例 17:30~22:20
※上演作品により終了時間が異なります。

各自レストラン→各自劇場へ移動→終了後、解散

マイバスオプションツアー:
運行事業者 Ticketpipe Limited

エディンバラ ミリタリータトゥー 観覧チケット **チケット** **追加プラン**



スコットランド、エディンバラの夏の風物詩、ミリタリータトゥーのチケットをご用意いたしました。(▶P.27)

設定日: 8月8・12・15・19・22日

※当プランは2026年1月発売予定です。詳細はJTB商品取扱店またはJTBMySTYLE予約画面にてご確認ください。

追加プラン代金、マイバスオプションツアーの料金・設定日・最少催行人員等の詳細は、販売店係員またはJTBホームページにてご確認ください。

イタリア

ローマ ローマの夜景ドライブ・フォトストップ付きとイタリアンディナー

観光

追加プラン

イタリアンディナーとドライブを楽しむローマのナイトツアー。現地スタッフお勧めレストランでゆっくりディナータイムのあとは、ライトアップされた街をドライブでご案内。フォトストップで思い出に残る写真をお撮りください。



スケジュール 18:50～22:00

レストラン「アメデオ」前集合→イタリアンディナー(3品のコース)→夜景ドライブ(コロッセオ、サンタンジェロ城とサン・ピエトロ寺院のクーポラが見えるスポット、ピンチョの丘とボポロ広場など)→宿泊ホテル解散

だから! JTB 早期申込みがお得!

実施日の120日前までにお申し込みで、プラン代金が半額!

※対象出発日:2026年4月1日～2027年3月28日
※プラン対象期間:2026年4月1日～2027年3月31日

通常、お1人様 お1人様
おとな 32,000円 ▶ 16,000円
子ども 30,000円 ▶ 15,000円

でご参加いただけます!

※ご利用日119日前以降の予約・変更はお受けできません。
取消の場合は申込店へお問い合わせください。

フィレンツェ ピサの斜塔予約入場チケット付き! フィレンツェから行く午後観光(日本語公認ガイド付)

観光

追加プラン

フィレンツェから90km離れた、傾く塔があるピサ。個人ではアクセスが不便なピサへ、バスでご案内する半日ツアーです。斜塔に登り、その傾き加減を体感できます!フリータイムでは、斜塔を支えるお決まりポーズで記念写真もお忘れなく!

※8歳未満のお客は斜塔入場不可となります。



スケジュール 13:50～19:00

指定ホテル集合・出発→バスにてピサへ→ピサの斜塔(入場)、ドゥオーモ(外観)、洗礼堂(外観)→指定ホテル到着・解散

だから! JTB 早期申込みがお得!

実施日の120日前までにお申し込みで、プラン代金が半額!

※対象出発日:2026年4月1日～2027年3月28日
※プラン対象期間:2026年4月1日～2027年3月31日

通常、お1人様 お1人様
おとな 30,000円 ▶ 15,000円
子ども 16,000円 ▶ 8,000円

でご参加いただけます!

※ご利用日119日前以降の予約・変更はお受けできません。
取消の場合は申込店へお問い合わせください。

ベネチア 【ディナー付きプラン】貸切ゴンドラ・日本語アシスタント付き遊覧 午後(フォトストップ付)

プライベート観光

追加プラン

ベネチアならではのゴンドラ遊覧と、シーフードディナーがセットになったプランです!日本語アシスタントがゴンドラの乗り降りをお手伝いしたり、遊覧中に写真を撮ったり、ルートを案内したり、丁寧にサポート。ゴンドラ遊覧の優雅なひと時と、ご当地メニューをご堪能ください。



スケジュール (4～10月)16:40～17:45 (11～3月)15:55～17:00

※その後、お客様ご自身で夕食レストランへ

ジリオ・ゴンドラ乗り場集合、ゴンドラにて出発→大運河や小運河をゆったりとめぐる貸し切りゴンドラクルーズ(約30分)→ジリオ・ゴンドラ乗り場着→フォトストップとディナーレストランのご案内後、お客様ご自身でレストランへ

だから! JTB 早期申込みがお得!

実施日の120日前までにお申し込みで、プラン代金が半額!

※対象出発日:2026年4月1日～2027年3月28日
※プラン対象期間:2026年4月1日～2027年3月31日

おとな・子ども 通常、お1人様 お1人様
(2名参加時) 36,000円 ▶ 18,000円

でご参加いただけます!

※ご利用日119日前以降の予約・変更はお受けできません。
取消の場合は申込店へお問い合わせください。

ローマ バチカン美術館予約入場チケット付き! システィーナ礼拝堂&特別通路を利用!サン・ピエトロ大聖堂 午前観光

観光

myBus

世界最大級のコレクションを誇るバチカン美術館とシスティーナ礼拝堂、カトリック教の総本山サン・ピエトロ大聖堂を訪れます。事前予約チケットをしっかりと確保しているのが効率的に観光いただけます。



スケジュール 08:00～11:10

バチカン美術館周辺指定場所集合・出発→バチカン美術館(入場)→サン・ピエトロ大聖堂前で案内後、解散→サン・ピエトロ大聖堂(入場はお客様のみ)

マイバスオプションツアー:
運行事業者 マイバス イタリア(JTB ITALY Srl)

ローマ コロッセオとフォロ・ロマーノ入場チケット付き!パラティーノの丘も行く 午後 半日観光

観光

myBus

古代ローマを象徴する世界遺産「コロッセオ」と「フォロ・ロマーノ」をたっぷり堪能できる入場チケット付きツアーです。

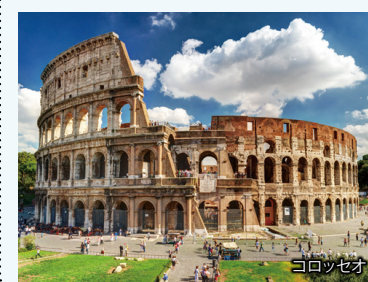

スケジュール 13:20～16:30

地下鉄コロッセオ駅周辺指定場所集合・徒歩にて出発→コロッセオとフォロ・ロマーノ(入場)→パラディーノの丘(入場)→コンスタンティヌス凱旋門、ティトゥスの凱旋門→コロッセオ駅周辺にて解散

マイバスオプションツアー:
運行事業者 マイバス イタリア(JTB ITALY Srl)

ローマ 電動カートで巡るローマ市内観光

観光

追加プラン



環境にやさしいエコフレンドリーな電動カートで、旧市街の小道を抜けて歩くようにローマを巡ります。日本語ガイドがご案内します。

スケジュール 09:30～12:30

スペイン広場集合→ボポロ広場→サンタンジェロ城→サンピエトロ広場→ナボナ広場→カンポ・ディ・フィオリ広場→パンテオン→オレンジ公園→アヴェンティノのサンピエトロ寺院が見える鍵穴→トレビの泉(全て外観・下車観光のみ)

ローマ 天空のチヴィタと丘の町オルヴィエート 1日ツアー(日本語アシスタント付)

観光

myBus



イタリアの自然豊かな田舎へ日帰り旅行!神秘的な姿のチヴィタ・ディ・パニョレージョ、世界一美しい丘上都市と言われるオルヴィエートを訪れます。

スケジュール 07:50～18:15

レブリカ広場周辺指定箇所集合→チヴィタ・ディ・パニョレージョ→オルヴィエート→ローマ到着後、レブリカ広場周辺にて解散

マイバスオプションツアー:
運行事業者 マイバス イタリア(JTB ITALY Srl)

追加プラン料金、マイバスオプションツアーの料金・設定日・最少催行人員等の詳細は、販売店係員またはJTBホームページにてご確認ください。

※当カタログに掲載の内容は、2025年12月時点で実施を予定しているものです。ご出発の時期により、実施内容が変更となる場合がございます。
※各プラン・オプションツアーとも、座席数に限りがあるため、お早めのお申し込みをおすすめします。

フランス

イギリス

イタリア

マルタ

スペイン

中欧

ドイツ

ポルトガル

オランダ

北欧

旅のからJTB

フリープラン

周遊コース

旅先を楽しむ

情報ライント

各メニューに記載のマーク()とP.90のご案内にてご確認ください。

ベネチア **ベネチア王道観光 貸切ゴンドラ遊覧 2時間観光 午前/午後**  **観光**



ベネチアで見逃せない王道スポットを訪れるツアーです。ハイライトは貸し切りゴンドラ遊覧! ゆったりと運河をめぐる。

スケジュール 10:25~12:30(午前) 13:55~16:00(午後)
※催行時期により午後の時間が異なります

ドゥカーレ宮殿周辺集合、出発→サン・マルコ寺院(入場)、サン・マルコ広場、ため息の橋、リアルト橋→ゴンドラ遊覧→ダニエリ・ゴンドラ乗り場着、解散

マイバスオプションツアー: 運行事業者 マイバス イタリア(JTB ITALY Srl)

ベネチア **ブラーノ島&ムラーノ島散策**  **観光** 



カラフルでフォトジェニックな家並みとレース編みで有名なブラーノ島、ガラス工房がひしめき合い、ベネチアングラスの島として有名なムラーノ島の2島を巡ります。

スケジュール 08:30~13:40

サンマルコ広場集合→徒歩で水上バス乗り場へ移動→ブラーノ島散策(約1時間)→ムラーノ島行き水上バスに乗り船→ムラーノ島散策(約1時間)→ベネチア行き水上バスに乗り船、着後解散

スペイン

バルセロナ **サグラダ・ファミリア夜景ツアー**  **観光** 



サグラダ・ファミリアの夜景見学専用ツアー。昼とは違ったライトアップされた夜のサグラダ・ファミリア周辺へご案内。現地事情に精通した日本語ガイドが全行程同行しますので、夜のお出かけでも安心です。

スケジュール 20:50(21:20)~22:30(23:00)
※催行時期により時間が異なります。

サグラダ・ファミリア生誕の門側 ケンタッキー・フライドチキン前集合・出発→ライトアップされたサグラダ・ファミリア外観見学→宿泊ホテルにて解散

だから! JTB 早期申込みがお得!

実施日の120日前までにお申し込みで、プラン代金が半額!

※対象出発日: 2026年4月1日~2027年3月28日
※プラン対象期間: 2026年4月1日~2027年3月31日

通常、お1人様 お1人様
おとな 16,000円 ▶ 8,000円 でご参加いただけます!
子ども 15,000円 ▶ 7,500円

※ご利用日119日前以降の予約・変更はお受けできません。
取消の場合は申込店へお問い合わせください。

バルセロナ **フラメンコショー(ドリンク付)**  **観光** 



バルセロナで有名なタブラオでグラスを片手に本場の臨場感溢れるステージでのフラメンコ・ショーをお楽しみください。

スケジュール 一例 19:05~20:30/20:50~22:15
※時間の指定はできません。

だから! JTB 早期申込みがお得!

実施日の120日前までにお申し込みで、プラン代金が半額!

※対象出発日: 2026年4月1日~2027年3月28日
※プラン対象期間: 2026年4月1日~2027年3月31日

通常、お1人様 お1人様
おとな・子ども 10,000円 ▶ 5,000円 でご参加いただけます!

※ご利用日119日前以降の予約・変更はお受けできません。
取消の場合は申込店へお問い合わせください。

バルセロナ **日本語ガイドと行く サグラダ・ファミリア入場観光(地下博物館入場付)**  **観光** 



バルセロナに来たら絶対入場したいサグラダ・ファミリア! ガウディの傑作を日本語ガイドが詳しく解説します。少人数でご案内するコースなのでガイドへ質問したり、しっかり見学したい方におすすめ。

スケジュール 08:30~13:15
※所要時間約1時間45分。入場チケットの予約時間により異なります。

サグラダ・ファミリア教会横 マクドナルド前集合→サグラダ・ファミリア(入場)→現地解散

バルセロナ **サグラダ・ファミリア・ツアー! 塔のエレベーター付き 世界遺産サグラダ・ファミリア入場観光**  **観光**



天才建築家ガウディが生涯をかけた、いまだ未完成のサグラダ・ファミリアを熟知した現地在住日本語ガイドが歴史や彫刻の意味などご案内します。エレベーターで受難の塔にも登ります。

スケジュール 09:20~12:30

サン・パウ・モデルニズム区域(Reciente Modernista de Sant Pau正面入り口前)集合→サン・パウ病院(外観)→サグラダ・ファミリア(入場)→現地解散

マイバスオプションツアー: 運行事業者 マイバス スペイン(JTB Viajes SPAIN, S.A.)

バルセロナ **バルめぐりと旧市街の街歩きナイトツアー**  **観光** 



一度は行ってみたい! バルめぐり。バルセロナを熟知した日本語ガイドが人で賑わうバルにご案内し、オーダーの仕方をレクチャーしたり、オーダーのお手伝いをします。地元の人に混ざって! 本場のスペインバルを体験したい人におすすめです。
※各自のお食事やお飲み物はお客様ご自身のご負担となります。現地バルにて直接お支払いください。

スケジュール 19:20~21:30(4月~10月) 18:20~20:30(11月~3月)

ハードロックカフェ前集合・徒歩にて出発→ランラス通り・旧市街(散策)→おすすめのバルをご案内(2軒予定)→最後のバルにて解散

追加プラン: 主たる募集型企画旅行契約の一部として取扱
マイバスオプションツアー: 運行事業者 マイバス スペイン(JTB Viajes SPAIN, S.A.)

バルセロナ **モンセラット観光午後ツアー(日本語観光ガイド付)**  **観光**



天才建築家アントニ・ガウディが通いつめたといわれるバルセロナ郊外のモンセラット山の奇岩群にある11世紀に建てられた、予約がないと入場できないモンセラット修道院を入場見学します。

スケジュール 14:35~18:45

凱旋門(Arc de Triomf)の下集合・出発→モンセラット修道院入場→凱旋門(Arc de Triomf)の下にて解散

マイバスオプションツアー: 運行事業者 マイバス スペイン(JTB Viajes SPAIN, S.A.)

追加プラン代金、マイバスオプションツアーの料金・設定日・最少催行人員等の詳細は、販売店係員またはJTBホームページにてご確認ください。

※当カタログに掲載の内容は、2025年12月時点で実施を予定しているものです。ご出発の時期により、実施内容が変更となる場合がございます。
※各プラン・オプションツアーとも、座席数に限りがあるため、お早めのお申し込みをおすすめします。

バルセロナ トーレ・デ・アルタマール 追加プラン **グルメ**



海沿いの塔の上にある地上75mレストラン。キラキラと輝くロマンチックな夜景が美しいレストランとして評判です。記念日や誕生日利用もおすすめ。前菜がアソートになった3コースディナーをお召し上がりください。

スケジュール 19:30~20:30スタート (所要時間約2時間)

バルセロナ 世界遺産 カタルーニャ音楽堂 入場券 追加プラン **チケット**



宝石の様に美しいコンサートホールをご自身のペースでお楽しみいただけるチケットのみのプラン。ガウディの師でライバルだといわれるモンタネールの傑作です。

オーディオアプリ「TripLoop Guides」(P.8)で説明を聞けば、さらに充実!

バルセロナ 世界遺産 グエル公園 入場券 追加プラン **チケット**



ガウディが手掛けた作品のひとつ、バルセロナを代表する人気観光スポット「グエル公園」をご自身のペースでお楽しみいただけるチケットのみのプランです。人気観光地のため事前予約がおすすめ!

オーディオアプリ「TripLoop Guides」(P.8)で説明を聞けば、さらに充実!

バルセロナ 世界遺産 カサ・バトリョ 入場券 追加プラン **チケット** (日本語オーディオガイド付)



カラフルなモザイクタイルと曲線が美しい、オリジナリティー溢れるガウディの代表的な建築物。ぜひ入場観覧してほしいモニュメントです。

マドリッド 展望台からの眺めは絶景! 追加プラン **観光**
世界遺産トレド観光午後ツアー



マドリッドから南へ70km、タホ川に囲まれた中世都市トレドの半日観光。展望台から市街の全景をご覧頂き、ゴシック様式の大寺院、エル・グレコの傑作(オルガス伯の埋葬)に出会えるサント・トメ教会などを訪れます。

スケジュール 14:05~19:00

マイバス指定集合場所前集合・出発(※ご参加日によりご集合場所が異なります。途中、別ツアーからご参加のお客様と合流する場合があります。)→トレド展望台(下車)→サント・トメ教会(入場)→大聖堂(入場)→市庁舎前広場(散策)→ラティソン・レッド・マドリッド付近にて解散

だから! JTB 早期申込みがお得!

実施日の**120日前**までにお申し込みで、プラン代金が**半額!**

※対象出発日: 2026年4月1日~2027年3月28日
※プラン対象期間: 2026年4月1日~2027年3月31日

通常、お1人様 **お1人様**
おとな **20,000円 ▶ 10,000円** でご参加いただけます!
子ども **19,000円 ▶ 9,500円**

※ご利用日119日前以降の予約・変更はお受けできません。
取消の場合は申込店へお問い合わせください。

マドリッド バルめぐりと旧市街の街歩きナイトツアー 追加プラン **観光**



一度は行ってみたい!バルめぐり。マドリッドを熟知した日本語ガイドが賑わうバルにご案内します。地元の人に交じてスペインバルを体験したい人におすすめ。初めてのバル巡りが不安でも、ガイド同行で安心!色々な情報を聞けるのでバル巡りがもっと楽しくなりますよ!

※各自のお食事やお飲み物はお客様ご自身のご負担となります。現地バルにて直接お支払いください。

スケジュール 18:20~21:00

SOL駅近くマタとイチゴノキ銅像前集合・徒歩にて出発→マヨール広場・旧市街(散策)→おすすめバルへ(2軒予定)→サン・ミゲル市場にて解散

だから! JTB 早期申込みがお得!

実施日の**120日前**までにお申し込みで、プラン代金が**半額!**

※対象出発日: 2026年4月1日~2027年3月28日
※プラン対象期間: 2026年4月1日~2027年3月31日

通常、お1人様 **お1人様**
おとな **12,000円 ▶ 6,000円** でご参加いただけます!
子ども **11,000円 ▶ 5,500円**

※ご利用日119日前以降の予約・変更はお受けできません。
取消の場合は申込店へお問い合わせください。

マドリッド プラド美術館チケット事前予約付き! 追加プラン **観光**
マドリッド市内観光と欲張り市場散策 **myBus**



「太陽の沈まぬ国」と称されるスペインの首都マドリッドの魅力をギュッとつめて案内するウォーキングツアー。世界有数のコレクションを誇るプラド美術館では、必見の名画を日本語ガイドがご案内します。

スケジュール 08:50~12:00

王立劇場(オペラ座)前イサベル2世広場にあるイサベル2世銅像前 集合・徒歩にて出発→王立劇場(オペラ座)・オリエンテ広場(外観)→サン・ミゲル市場(自由散策)→マヨール広場(散策)→プラド美術館(入場)、プラド美術館にて解散

追加プラン: 主たる募集型企画旅行契約の一部として取扱いマイバスオプションツアー:
運行事業者: マイバス スペイン(JTB Viajes SPAIN, S.A.)

マドリッド <見学日限定> プラド美術館 特別入場 追加プラン **観光**



世界有数のコレクションを誇るプラド美術館に、一般入場開始の1時間前に特別入場!エル・グレコやゴヤなど必見の名画の数々を混雑のない時間の中で日本語ガイドがご案内します。(▶P.9)

おとな・子ども **お1人様7,000円**

スケジュール 08:45~11:00

プラド美術館北側入口 ゴヤ像前集合→開館前入場→開館後一般見学(自由見学含む)→現地解散

追加プラン代金、マイバスオプションツアーの料金・設定日・最少催行人員等の詳細は、販売店係員またはJTBホームページにてご確認ください。

※当カタログに掲載の内容は、2025年12月時点で実施を予定しているものです。ご出発の時期により、実施内容が変更となる場合がございます。
※各プラン・オプションツアーとも、座席数に限りがあるため、お早めのお申し込みをおすすめします。

各メニューに記載のマーク( myBus)とP.90のご案内にてご確認ください。

マドリード **世界遺産セゴビア古都のんびり観光1日** **プライベート観光**
(専用車、日本語観光ガイド、子豚の丸焼きランチ付) **myBus**

中世の雰囲気色が濃く残る古都セゴビアを訪れるツアー。専用車でらくらく観光。昼食はセゴビア名物子豚の丸焼きをお召し上がりいただけます。

スケジュール **08:55～16:30**

宿泊ホテル発→セゴビア→徒歩にて観光(アルカサルが一望できる展望台→アルカサル入場→カテドラル入場)→昼食後、ローマ時代の水道橋、マヨール広場へ→その後宿泊ホテルへ

マイバスオブショナルツアー:
運行事業者 マイバス スペイン(JTB Viajes SPAIN, S.A.)



マドリード **ソフィア王妃芸術センター 入場券** **チケット**
追加プラン

マドリードの三大美術館のひとつソフィア王妃芸術センターをご自身のペースでお楽しみいただけるチケットのみプランです。ピカソの大傑作「ゲルニカ」はこの美術館の所蔵作品の一部です。

オーディオアプリ「TripLoop Guides」(P.8)で説明を聞けば、さらに充実!



グラナダ **アルハンブラ宮殿プライベートツアー** **プライベート観光**
日本語ガイドと巡る世界遺産観光(午前/午後) **myBus**

イスラム王国の栄華の象徴アルハンブラ宮殿。絶対外せないモニュメントの入場観光プラン!グラナダに在住しているガイドと一緒にめぐります。

スケジュール **09:25～12:30(午前)**
14:55～18:00(午後)

市内宿泊ホテル発→アルハンブラ宮殿入場(ナスル宮殿、アルカサバ、ヘネラリフェを見学)→現地解散

マイバスオブショナルツアー:
運行事業者 マイバス スペイン(JTB Viajes SPAIN, S.A.)



グラナダ **アンダルシアの白い村ミハス・プエブロ** **プライベート観光**
半日プライベート観光(午前/午後) **myBus**

コスタ・デル・ソルの白い村を代表する「ミハス・プエブロ」にスペイン公認日本語観光ガイドと専用車でご案内します。

スケジュール **08:25～14:30(午前)**
13:55～19:30(午後)

グラナダ市内宿泊ホテル発→ミハス・プエブロ徒歩観光(コンパス展望台、ラ・ペーニャ聖母礼拝堂、サン・セバスチャン通り、白壁の家が立ち並ぶ旧市街)→宿泊ホテルへ

マイバスオブショナルツアー:
運行事業者 マイバス スペイン(JTB Viajes SPAIN, S.A.)



ポルトガル

リスボン **リスボン旧市街** **観光**
バイシャ・シアード地区を満喫する 午後散策(日本語観光ガイド付) **myBus**

異国情緒漂うリスボンのバイシャ・シアード地区をガイドと一緒に散策。装飾タイルが綺麗なカモンイス広場、食の宝庫リベイラ市場など…歩いてリスボンの街歩きを楽しみましょう!ポルトガルの郷土菓子・エッグタルトとカフェでの休憩タイムもお取りします。

スケジュール **13:50～18:00**

ホテル ムンディアル前集合・出発→フィゲイラ広場エリア、銀通り、カルモ通り、カモンイス広場エリア、リベイラ市場(すべて散策)→街中で解散

マイバスオブショナルツアー:
運行事業者 マイバス スペイン(JTB Viajes SPAIN, S.A.)



リスボン **リスボン世界遺産エリアを満喫する** **観光**
市内観光 午前散策(日本語観光ガイド付) **myBus**

リスボンで絶対に押えておくべき観光スポットをめぐります!15、16世紀の栄華を極めた大航海時代のモニュメントもご案内します。

スケジュール **08:55～13:00**

ホテル ムンディアル集合→フィゲイラ広場→ロッシオ広場→トラム乗車→ベレンの塔→発見のモニュメント→ジェロニモス修道院(教会部分)→街中で解散

マイバスオブショナルツアー:
運行事業者 マイバス スペイン(JTB Viajes SPAIN, S.A.)



オランダ

アムステルダム **アムステルダム国立美術館と** **観光**
運河クルーズ チケット(昼食付) **追加プラン**

オランダの画家レンブラントやフェルメールの作品を所蔵する国立美術館と美しい街並みを眺めながらの運河クルーズがセットになったプランです。運河クルーズは24時間券なので好きな時間・お好きな場所で乗り降りいただけます。名物スタンポットのランチ付き♪

スケジュール **09:00～14:30**

国立美術館・レストランの予約時間に合わせ、お客様ご自身でご移動いただけます。予約時間はご出発前にお知らせします。



ブリュッセル **ブリュッセル市内観光バスチケット** **観光**
(昼食付) **追加プラン**

ブリュッセル市内乗り降り自由のバスチケットとランチをご用意しました。ランチはベルギー旅行に欠かせないムール貝をお召し上がりいただけます。バスチケットは24時間券/48時間券をお選びいただけます。

スケジュール **10:00～17:00**

各自昼食レストランで昼食(12:00～13:00開始)→市内観光バス(Tootbus社)乗車
バスチケットは最初の乗車から24時間または48時間有効です。



ドイツ

ミュンヘン **欲張り世界遺産3箇所入場!ノイシュバンシュタイン城、** **観光**
リンダーホーフ城、ヴィース教会&オーパーアマガウ散策1日観光 **myBus**
(日本語ガイド付、入場料込)

ドイツで大人気の世界遺産ノイシュバンシュタイン城やヴィース教会、ロココ様式の豪華なリンダーホーフ城、ロマンチック街道やアルペン街道の一部も含まれた盛りだくさんの1日ツアーです。

スケジュール **09:00～14:30**

スケジュール、料金等の詳細はJTBホームページまたは店頭にてお問合せください。

マイバスオブショナルツアー:
運行事業者 マイバスドイツ(JTB Germany GmbH)



フランクフルト **ライン川1日観光** **観光**
myBus

世界遺産にも指定された<ライン川渓谷>を、遊覧船に乗って古城や伝説のローレライの岩を眺めながらお楽しみ下さい。

スケジュール **11:00～19:00**

ホテル ルメリディアン フランクフルト周辺集合→ニューダーヴァルトの丘→アスマンスハウゼン着後昼食→ライン川クルーズ→ザンクトゴアルスハウゼンにてワインの試飲。リュウデスハイム→ホテル ルメリディアンフランクフルト

マイバスオブショナルツアー:
運行事業者 ETS Touristik GmbH



追加プラン代金、マイバスオブショナルツアーの料金・設定日・最少催行人員等の詳細は、販売店係員またはJTBホームページにてご確認ください。

※当カタログに掲載の内容は、2025年12月時点で実施を予定しているものです。ご出発の時期により、実施内容が変更となる場合がございます。
※各プラン・オブショナルツアーとも、座席数に限りがあるため、お早めのお申し込みをおすすめします。

マルタ

マルタ バレッタウォーターフロントレストラン MAP:P.42 タデッタでのディナー

グルメ
追加
プラン



©Ta' Detta

バレッタのウォーターフロントにある有名人レストラン・タデッタでマルタ料理の3コースディナーをご堪能ください。メインはマルタ伝統のウサギ肉のコース、マルタで採れた新鮮な魚介類をふんだんに使ったパスタのコース、2プランをご用意しております。

スケジュール 18:00~19:30スタート
(所要時間約2時間)

マルタ グランドハーバークルーズ (送迎付き)

観光
追加
プラン



©マルタ観光局

海上から眺める世界遺産の街・バレッタと、歴史情緒あふれるスリーシティーズの景観はまさに圧巻です。

スケジュール 9:30~12:00/
11:30~14:00/
13:45~16:15

宿泊ホテル発→船着き場近くで下車→日本語係員と合流(乗船のお手伝いのみ)→乗船・クルーズ→下船後、現地解散(往路英語ドライバーの送迎となります)

チェコ

プラハ 百塔の街を巡る~プラハ プライベート午前観光 (専用車、日本語公認ガイド付)

プライベート観光
myBus



天文時計

ロマネスク、ゴシック、バロック、ルネサンス…様々な建築様式の建物や装飾が立ち並ぶプラハ歴史地区を、プライベートに楽しむ街歩きツアーです。中世の香り漂う街並みをお楽しみください。

スケジュール 08:55~12:00

宿泊ホテル出発→プラハ城(入場)→カレル橋、天文時計、旧市街広場(全て下車観光)→宿泊ホテル
マイバスオプションツアー:
運行事業者 マイバス チェコ(Tumlare Corporation Hungary Kft)

ハンガリー

ブダペスト ドナウ川夜景ナイトクルーズ (観光ガイド付、公共交通機関利用、現地解散)

観光
myBus



「ドナウの真珠」と称えられるブダペストの夜景を楽しむ。約1時間のクルーズにお飲み物1杯付の夜景観賞ツアーです。落ち着いた色調で統一されたライトアップが好評です!

スケジュール 20:00~22:30

マイバスオプションツアー:
運行事業者 マイバス ハンガリー(Tumlare Corporation Hungary Kft)

オーストリア

ウィーン シェーンブルン宮殿とウィーン旧市街散策 専用日本語ガイド(午前/午後)

プライベート観光
myBus

世界遺産登録のハプスブルグ家の夏の離宮シェーンブルン宮殿、市立公園のヨハン・シュトラウス像、オペラ座など、ウィーンの名所を効率よく観光します。



スケジュール 08:55~12:00(午前)
13:55~17:00(午後)

<モデルスケジュール>宿泊ホテル発→シェーンブルン宮殿→シュテファン寺院→シュテファン寺院→国立オペラ座→市内中心地または宿泊ホテル解散
マイバスオプションツアー:
運行事業者 マイバスドイツ(JTB Germany GmbH)

追加プラン料金、マイバスオプションツアーの料金・設定日・最少催行人員等の詳細は、販売店係員またはJTBホームページにてご確認ください。

※当カタログに掲載の内容は、2025年12月時点で実施を予定しているものです。ご出発の時期により、実施内容が変更となる場合がございます。
※各プラン・オプションツアーとも、座席数に限りがあるため、お早めのお申し込みをおすすめします。

マルタ マルタ島終日観光 (昼食付き/昼食なし)

観光
追加
プラン



地中海のブルーが美しい「青の洞門」、世界遺産の「ハジャーイム神殿」、マルタ最大の漁村・マルサシュロックとヴァレッタの名所を巡るツアーです。

スケジュール 09:00~17:00

青の洞門(下車)→ハジャーイム神殿(入場)→マルサシュロックにて昼食(各自)→聖ヨハネ大聖堂(入場)→騎士団長の宮殿(入場)→アッパーバラカガーデン(入場)

マルタ イムディーナ夜景ツアー (夕食付き)

観光
追加
プラン



©マルタ観光局

中世の面影が残る古都イムディーナで、ガイドの説明とともに城砦内を見学します。ライトアップされた夜のイムディーナもお楽しみください。

スケジュール 夏季18:30~22:00/
冬季17:30~21:30

宿泊ホテル発→イムディーナの城砦内(散策)→レストランでディナー→宿泊ホテル着

ブルガリア

ブルガリア プライベート観光 myBus



天文時計

ハンガリー

ブダペスト ドナウ川夜景ナイトクルーズ (観光ガイド付、公共交通機関利用、現地解散)

観光
myBus



「ドナウの真珠」と称えられるブダペストの夜景を楽しむ。約1時間のクルーズにお飲み物1杯付の夜景観賞ツアーです。落ち着いた色調で統一されたライトアップが好評です!

スケジュール 20:00~22:30

マイバスオプションツアー:
運行事業者 マイバス ハンガリー(Tumlare Corporation Hungary Kft)

オーストリア

ウィーン シェーンブルン宮殿とウィーン旧市街散策 専用日本語ガイド(午前/午後)

プライベート観光
myBus

世界遺産登録のハプスブルグ家の夏の離宮シェーンブルン宮殿、市立公園のヨハン・シュトラウス像、オペラ座など、ウィーンの名所を効率よく観光します。



スケジュール 08:55~12:00(午前)
13:55~17:00(午後)

<モデルスケジュール>宿泊ホテル発→シェーンブルン宮殿→シュテファン寺院→シュテファン寺院→国立オペラ座→市内中心地または宿泊ホテル解散
マイバスオプションツアー:
運行事業者 マイバスドイツ(JTB Germany GmbH)

追加プラン料金、マイバスオプションツアーの料金・設定日・最少催行人員等の詳細は、販売店係員またはJTBホームページにてご確認ください。

※当カタログに掲載の内容は、2025年12月時点で実施を予定しているものです。ご出発の時期により、実施内容が変更となる場合がございます。
※各プラン・オプションツアーとも、座席数に限りがあるため、お早めのお申し込みをおすすめします。

ブダペスト 世界遺産エリアコース(観光ガイド付)

観光
myBus



漁夫の砦

ブダペストの必見スポットを日本語公認ガイドが半日でご案内します。

スケジュール 08:50~12:00

聖イシュトヴァーン大聖堂横スタターバックス入口前集合・出発→マーチャーシュ教会(入場)→漁夫の砦(下車)→ゲレルトの丘(車窓)→聖イシュトヴァーン大聖堂(下車)→鎖橋、国会議事堂、英雄広場、オペラ座、アンドラーシ通り(すべて車窓)→聖イシュトヴァーン大聖堂前解散
マイバスオプションツアー:
運行事業者 マイバス ハンガリー(Tumlare Corporation Hungary Kft)

トルコ

イスタンブール 市内半日観光 (午前/午後)

プライベート観光
追加
プラン

イスタンブールのシルエットを代表する象徴的なブルーモスクと細い路地と迷路のような構造が特徴のグランドバザールへご案内します。ブルーモスク内部は美しいタイルで装飾され、世界で最も美しいモスクと評されています。

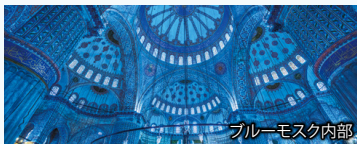

ブルーモスク内部

スケジュール 08:30~14:00/13:30~19:00
(旧市街ホテル泊の場合、
09:00~13:30/14:00~18:30)

宿泊ホテル発→ブルーモスク(入場)→ヒッポドローム(フォトストップ)→グランドバザール(散策※日曜休業)→ローカルレストランで昼食/夕食→宿泊ホテル着

フランス
イギリス
イタリア
マルタ
スペイン
中欧
ドイツ
ポルトガル
オランダ
北欧
旅のから
ポイントB
フリープラン
周遊コース
旅先を楽しむ
情報ライ
ト

各メニューに記載のマーク( myBus)とP.90のご案内にてご確認ください。

観光

追加プラン

イスタンブール **ボスポラス海峡クルーズ**

イスタンブールを海から眺める!ボスポラス海峡クルーズで効率よくアジアとヨーロッパ両サイドの主要観光スポットを一度に巡ることができます。トルコの壮大な歴史を物語る宮殿や要塞など、世界遺産に認定された建築物が海峡沿いに立ち並び、見どころが盛りだくさんです。

スケジュール **09:00~13:00**

宿泊ホテル発→船に乗船・クルーズスタート(約1時間半)、クルーズ終了後ホテルへ→宿泊ホテル着

ボスポラス海峡(空撮)

プライベート観光

追加プラン

イスタンブール **イスタンブール市内終日観光**

観光名所がぎゅっと詰まった賑やかな「イスタンブール歴史地区」を日本語ガイドのご案内。トプカプ宮殿では、美しい室内装飾や芸術品で彩られているハレムも観光します。

スケジュール **08:30~18:30**
(旧市街ホテルの場合、**09:00~18:00**)

宿泊ホテル発→トプカプ宮殿、ハレム(入場)→昼食→アヤソフィアモスク(入場)→地下宮殿(入場)→エジプシャンバザール(散策)→宿泊ホテル

アヤソフィア

観光

追加プラン

イスタンブール **ベリーダンスディナーショー**

中東やアラブ世界で伝承されてきたベリーダンス。トルコではオリエンタルダンスとも呼ばれ、人気のエンターテインメントの一つです。

スケジュール **20:00~23:50**

宿泊ホテル発→レストラン(ディナーとベリーダンスショー)→宿泊ホテル着(現地語ドライバーの往復送迎となります)



観光

追加プラン

イスタンブール **ドルマバフチェ宮殿観光**

歴史的な美しさと豪華な装飾が融合し、トルコの宮殿の中でも一番美しいと称されるドルマバフチェ宮殿。2021年にオープンした「ガラタポート」もご案内します。

スケジュール **13:00~19:30**

宿泊ホテル発→ドルマバフチェ宮殿観光(入場)→ガラタポート(散策)→ローカルレストランで夕食→宿泊ホテル着



ドバイ

ドバイ

追加プラン

デザートサファリとバーベキューディナー
(指定されたソフトドリンク飲み放題)

追加プラン

広大な砂漠を4WDで走り抜ける、スリル満点の砂漠ドライブ!アラブの代表的な料理などのピュッフェディナーもお楽しみください。

スケジュール **15:00~21:00**

宿泊ホテル発→デザートサファリ(砂漠ドライブ)体験→キャンプ場にて夕食→宿泊ホテル着

デザートサファリ

だから! JTB 早期申込みがお得!

実施日の**120日前**までにお申し込みで、**プラン代金が半額!**

※対象出発日:2026年4月1日~2027年3月28日
※プラン対象期間:2026年4月1日~2027年3月31日

通常、お1人様 **お1人様**
おとな **18,000円 ▶ 9,000円** でご参加いただけます!
子ども **14,000円 ▶ 7,000円**

※ご利用日119日前以降の予約・変更はお受けできません。
取消の場合は申込店へお問い合わせください。

ドバイ

追加プラン

Big Bus24時間乗り放題チケット

追加プラン

大型バスで楽々観光地巡り!ドバイの見どころを効率的に巡る、乗り降り自由なバスチケットです。

スケジュール **09:00~17:15**

停車スポット:バージュ・カリファ→ドバイモール→未来博物館→バスタキヤ旧市街→スパイススク→ドバイフレーム→ドバイマリーナ/JBR→アトランティスザパーム→スークマディナ・ジュメイラなど



だから! JTB 早期申込みがお得!

実施日の**120日前**までにお申し込みで、**プラン代金が半額!**

※対象出発日:2026年4月1日~2027年3月28日
※プラン対象期間:2026年4月1日~2027年3月31日

通常、お1人様 **お1人様**
おとな **12,000円 ▶ 6,000円** でご参加いただけます!
子ども **8,000円 ▶ 4,000円**

※ご利用日119日前以降の予約・変更はお受けできません。
取消の場合は申込店へお問い合わせください。

ドバイ

追加プラン

ドバイ市内観光

追加プラン

ドバイの見どころを日本語ガイドと巡るツアーです。美しいモスクやドバイの歴史を感じられるバスタキヤ地区(アルファヒディ地区)などを効率的にご案内!

スケジュール **08:30~12:30**

宿泊ホテル発→「ブルジュ・アラブ」が眺められるポイントで写真撮影(下車)→ジュメイラ・モスク(下車)→ドバイフレーム(下車)→バスタキヤ地区(アルファヒディ地区)散策→アラバ(水上タクシー)に乗車体験→スパイス・スークとゴールド・スーク(下車)→ドバイモールにて解散、ご自身で宿泊ホテルへ

スパイス・スーク

ドバイ

追加プラン

バージュ・カリファ チケット
(124・125階)オフピークタイム

追加プラン

高さ828mを誇るドバイの超高層ランドマーク、バージュ・カリファ。地上約450mの展望台に登ってドバイの街並みや砂漠を見渡そう!

オフピークタイム:
07:00~14:30、19:30~24:00

バージュ・カリファ

追加プラン料金、マイバスオプションツアーの料金・設定日・最少催行人員等の詳細は、販売店係員またはJTBホームページにてご確認ください。

※当カタログに掲載の内容は、2025年12月時点で実施を予定しているものです。ご出発の時期により、実施内容が変更となる場合がございます。
※各プラン・オプションツアーとも、座席数に限りがあるため、お早めのお申し込みをおすすめします。

まだまだあります！ 詳細は販売店係員またはJTBホームページにてご確認ください。

			追加 プラン	マイバス オプションツアー		
フランス	パリ	プライベート観光	ルーブル美術館観光(日本語公認ガイドのプライベート観光案内、美術館入場付)午前/午後	—	●	
		観光	《入場券なし》ベルサイユ宮殿 往路送迎サービス(往路、車内日本語ガイド付、復路送迎なし)午前/午後	—	●	
		グルメ	セーヌ川ディナークルーズ(日本語プライベート案内、ディナー&ドリンク、専用車往復送迎付)	—	●	
		プライベート観光	自由自に楽しむ!パリ市内プライベート観光 夜(専用車+日本語アシスタント/日本語アシスタント)	—	●	
		チケット	ディズニーランド・パリ1日券(2パーク)	●	—	
ニース	観光	公共交通機関で行く 憧れのモノコ公園午前半日観光	●	—		
イギリス	ロンドン	プライベート観光	英国公認日本語ガイドがご案内するUKロックの筆頭・伝説のバンドの聖地めぐり半日ツアー	—	●	
イタリア	ローマ	観光	コロッセオとフォロ・ロマーノ入場チケット付き!パラティーンの丘も行く 午後観光(馬車散策付き)	—	●	
		観光	ローマから鉄道で行くフィレンツェ!ピサの斜塔入場チケット付き1日ツアー	—	●	
	フィレンツェ	チケット	ウフィッツ美術館 チケット	●	—	
	ミラノ	チケット	「最後の晩餐」鑑賞チケット	●	—	
スペイン	バルセロナ	プライベート観光	世界遺産カサ・バトリョまたは カサ・ミラ午前観光ツアー	—	●	
		プライベート観光	世界遺産サグラダファミリアとコロニアグエル・絶景モンセラットを巡る1日観光	—	●	
		観光	バルサ・ミュージアム・ツアー入場観光! サッカーがもっと面白くなる半日観光	—	●	
	マドリッド	チケット	プラド美術館 入場券	●	—	
		観光	本場フラメンコショー『トレス・ベルメハス』(ワンドリンク付/ディナー付)	—	●	
	グラナダ	プライベート観光	観光	タパスクーポン	●	—
			観光	アンダルシアの秘境に佇む断崖絶壁の街ロンダと洞窟住居の村セテニル終日観光	—	●
ベルギー	ブリュッセル	観光	アンダルシアの白い村フリリアーナ&ネルハ プライベートツアー(日本語ガイド付)	—	●	
		観光	ブリュッセル 市庁舎屋上から眺めるフラワーカーペット見学	●	—	
チェコ	プラハ	観光	中世に繁栄した世界遺産の街〜フトナー・ホラ1日観光	—	●	
ハンガリー	ブダペスト	プライベート観光	ブダペスト 組み立て自由、カスタムツアー(公認ガイド付)	—	●	
		観光	世界遺産ホッローケー1日プライベート観光	—	●	
オーストリア	ウィーン	プライベート観光	日本語ガイドと巡るベルベデーレ宮殿 午前/午後	—	●	
マルタ	マルタ	グルメ	静寂なロケーションに佇むコリンシア・パレスホテルで優雅なアフタヌーンティー	●	—	
			レストラン「グルル」でのディナー	●	—	
		観光	マルタワインのテイasting	●	—	
ドバイ	ドバイ	観光	ゴゾ島終日観光(昼食付き/昼食なし)	●	—	
			観光	アブダビ市内観光	●	—
		グルメ	ドバイSNS映えスポット巡り	●	—	
			メディテラネオでのディナー	●	—	
		チケット	ティフタラでのディナー	●	—	
			ドバイフレームチケット	●	—	
			ザ・ビュー・アット・ザ・パームチケット	●	—	
トルコ	イスタンブール	観光	キッズニアドバイチケット	●	—	
			ワイルド・ワディ・ウォーターパーク チケット	●	—	
		グルメ	マトバフレストラン ディナークーポン	●	—	
		観光	リズム・オブ・ザ・ダンス・ショー	●	—	
観光	[ヒュッレム・スルタン・ハمام]での優雅なハمام体験<45分/60分/110分コース>	●	—			
	イスタンブール市内観光3日間	●	—			
観光	ボスボラス海峡ディナークルーズ	●	—			

追加プラン料金、マイバスオプションツアーの料金・設定日・最少催行人員等の詳細は、販売店係員またはJTBホームページにてご確認ください。

※当カタログに掲載の内容は、2025年12月時点で実施を予定しているものです。ご出発の時期により、実施内容が変更となる場合がございます。
 ※各プラン・オプションツアーとも、座席数に限りがあるため、お早めのお申し込みをおすすめします。

フランス

イギリス

イタリア

マルタ

スペイン

中欧

ドイツ

ポルトガル

オランダ・ベルギー

北欧

旅だからJTB

フリープラン

周遊コース

旅先を楽しむ

フライト

小旅行 滞在都市から、少し足を延ばしてみませんか？

パリ発着 **モンサンミッシェル ハイライト 2日間**   詳細はこちら

フランスの歴史や文化、自然の美しさをバランスよく2日間で体験できる人気のルート。
■実施日：2026年5/6・20、6/3・10・17・24、7/1・8・15・22・29、8/5・12・19・26、9/9・23、10/7



スケジュール	
1日目	07:20:パリ市内指定場所に集合 07:30:🚌ジゼルニーへ(約1時間30分) 着後： モネの家 (入場/約1時間) 🚌ルーアンへ(約1時間) 着後： ルーアン自由行動 (約2時間30分) 🚌アロマンシュへ(約2時間15分) 着後： アロマンシュ自由行動 (約1時間30分) 🚌カーンへ(約45分) 19:00:ホテル着 カーン <input type="checkbox"/>
2日目	08:00:🚌モンサンミッシェルへ(約1時間45分) 着後： モンサンミッシェル自由行動 (約2時間/駐車場からの移動含む) 🚌フジエールへ(約1時間) 着後： フジエール自由行動 (約1時間30分) 🚌シャルトルへ(約3時間) 20:30:パリ市内指定場所に到着、ツアー終了 <input type="checkbox"/>

※日程1日目パリ〜2日目モンサンミッシェルまで日本語現地添乗係員が同行します。
 ※日程2日目モンサンミッシェル〜パリまでは日本語現地添乗係員の同行はありません。英語現地係員による案内のみとなります。

ロンドン発着 **コッツウォルズ 2日間**   詳細はこちら

都市部と郊外、英国の奥深い魅力に触れる感動と発見に満ちた人気のルート。
■実施日：2026年4/28、5/5・19、6/2・16・30、7/14・28、8/11・25、9/8・22、10/6・20



スケジュール	
1日目	07:50:ロンドン市内指定場所に集合 08:00:🚌ストーンヘンジへ(約2時間) 着後： ストーンヘンジ見学 (入場/約1時間30分) 🚌ソールズベリーへ(約30分) 午後： ソールズベリー大聖堂 (入場/約30分)その後、 自由行動 (約1時間30分) 🚌バースへ(約1時間30分) 着後： バースにて自由行動 (約2時間) 自由行動後:ホテル着 バース <input type="checkbox"/>
2日目	08:00:🚌バイブリーへ(約1時間30分) 着後： バイブリー自由行動 (約1時間) 🚌ストラットフォード・アボン・エイボンへ(約1時間) 着後： ストラットフォード・アボン・エイボン市内観光 (徒歩にて/約1時間30分) 🚌リッチフィールドへ(約1時間15分) 午後:リッチフィールド自由行動(約1時間30分) 🚌もしくは🚌ロンドンへ(約3時間) 19:00:ロンドン市内指定場所に到着、ツアー終了 <input type="checkbox"/>



※日程1日目ロンドン〜2日目ロンドンまで日本語現地添乗係員が同行します。
 ※日程1日目ストーンヘンジは6月中旬頃の夏至期間には閉鎖されます。2025年12月現在、閉鎖日は未定です。閉鎖時はストーンヘンジがある村エイヴベリーにご案内します。
 ※日程2日目オーバーツーリズムに対する抗議活動等によりバイブリーへの訪問に影響が出る場合は、代わりにチッピング・カムデンへご案内します。訪問村は現地にてご案内します。

🚌自動車(バス・ミニバス・バン・セダンなど) 🍳朝食

ツアー名	訪問地	実施日	詳細はこちら
パリ発着 モンサンミッシェルと ロワールの古城巡り4日間 	※2日目、3日目、4日目の朝食込み それ以外のお食事は含まれません。 (1日目) パリ▶モネの家(※1)▶ルーアン自由行動▶アロマンシュ自由行動▶カーン泊 (2日目) カーン▶モンサンミッシェル自由行動▶サンマロ自由行動▶ディナン自由行動▶レンヌ泊 (3日目) レンヌ▶アンジェ自由行動▶トゥール自由行動▶ピランドリー城▶アンボワーズ泊 (4日目) アンボワーズ自由行動▶シュノンソー城▶シャンボール城の庭園▶パリ (※1)冬期(11月〜3月)はモネの家が閉館しているため、ジゼルニーには立ち寄りません。 ※日程1日目パリ〜4日目パリまで日本語現地添乗係員が同行します。	2026年5/6・20、6/3・10・17・24、7/1・8・15・22・29、8/5・12・19・26、9/9・23、10/7、12/30、2027年1/20、2/10、3/3・17	
マドリッド発着 スペイン・バスク地方4日間 	(1日目) マドリッド▶ブルゴス市内観光▶ビトリア自由行動▶ビルバオ泊 (2日目) ビルバオ▶ビスカヤ橋▶ビルバオ市内観光▶サンセバスチャン泊 (3日目) サンセバスチャン▶オンダリピア観光▶ハイオンヌ自由行動▶ロッセスバジェス自由行動▶パンブローナ自由行動▶パンブローナ泊 (4日目) パンブローナ▶サラゴサ自由行動▶マドリッド ※日程1日目マドリッド〜4日目マドリッドまで日本語現地添乗係員が同行します。	2026年4/14・28、5/12・26、6/9・23、7/7・21、8/4・18、9/1・15・29、10/13・27、11/10・24、12/8・22、2027年1/5・19、2/2・16、3/2・16	
リスボン発着 ポルトと巡礼の地サンチャゴ・デ・ コンポステーラ、コインブラ4日間 	(1日目) リスボン▶アベイロ自由行動▶ポルト市内観光▶ポルト泊 (2日目) ポルト▶ガリシア地方でのグラスボート乗船▶サンチャゴ・デ・コンポステーラ市内観光▶サンチャゴ・デ・コンポステーラ泊 (3日目) サンチャゴ・デ・コンポステーラ▶ブラガ観光▶コインブラ自由行動と市内観光▶コインブラ泊 (4日目) コインブラ▶バターリャ観光▶ナザレ自由行動▶オビドス自由行動▶リスボン ※日程1日目リスボン〜4日目リスボンまで日本語現地添乗係員が同行します。	2026年4/11・25、5/9・23、6/6・20、7/4・18、8/1・15・29、9/12・26、10/10・24、11/7・21、12/5・19、2027年1/2・16・30、2/13・27、3/13・27	

■小旅行 運行事業者:ヨーロッパハンドパッケージング(スペイン法人/JTBグループ)
 ■【販売店の皆様へ】当ページ掲載小旅行の申し込みを店舗にて受け付ける場合は、MyBusではなくEuropamundoシステムからランドクルーズのコースとしてご予約ください。

ご案内 観光、チケット、グルメにより、お申し込みいただける旅行商品・旅行タイプが異なります。
 各メニューにより契約の種類も異なりますので、記載のマーク(🍳 myBus)と下記をご確認ください。

※マークが2つある場合は、 選択可能です。	追加プラン  日本事前予約要	マイバスオプションツアー 
契約の種類	募集型企画旅行の一部 主たる募集型企画旅行契約の一部として取扱います。	手配旅行契約:お客様と運行事業者の契約を各旅行会社が代理で手配を承ります。 マイバスオプションツアーはいずれも、マイバス現地法人またはその他現地法人が運行する現地発着ツアーで、当社(株式会社JTB)が企画・実施するものではありません。運行事業者はP.78〜90に掲載の各商品案内にてご確認ください。
対象の旅行商品・旅行タイプ(P.6〜7)	ルックJTBMySTYLEフリープラン	個人手配旅行(オプションツアーのみ予約可)/ランドクルーズ/ルックJTBMySTYLEフリープラン
取消料	旅行本体に準ずる	運行事業者の規定により異なる
旅行業務取扱料金	不要	お引き受けする予約の手配・変更・取消などに対して、各旅行会社所定の旅行業務取扱料金を申し受けます。詳しい内容と料金については、お申込の各旅行会社におたずねください。

追加プラン代金、マイバスオプションツアーの料金・設定日・最少催行人員等の詳細は、販売店係員またはJTBホームページにてご確認ください。

※当カタログに掲載の内容は、2025年12月時点で実施を予定しているものです。ご出発の時期により、実施内容が変更となる場合がございます。
 ※各プラン・オプションツアーとも、座席数に限りがあるため、お早めのお申し込みをおすすめします。

JTBMySTYLEフリープランでお申し込みの方限定!

手配旅行契約

レストランのご予約承ります!

現地在住のスタッフがおすすめするレストランにて、人気メニューをあらかじめセットした<ミールクーポン>をご用意しました。言葉も難しいメニューリストから注文する手間も省け、おすすめのメニューや料金も事前に分かるので、便利で安心です。

パリ **レ・ゾンブル**
MAP:P.14



屋上テラスに位置しており隣にはエッフェル塔というロケーション。エッフェル塔を間近に楽しむ3コースメニューはハネムーンや記念日旅行におすすめ。

- サービス: 昼食・夕食
- メニュー: 3コース
(前菜、タラ料理またはローストチキン、デザート)

ローマ **VICI ビストロ&レストラン**
MAP:P.31



ホテル アンバシアトリ パレス内に2023年にオープンしたエレガントな雰囲気のレストラン。お客様に満足していただける伝統的なイタリア料理を提供します。

- サービス: 昼食・夕食
- メニュー: 3コース(前菜、メイン、デザート)をアラカルトメニューからお選びください)

ロンドン **伝統のクリームティ体験**



スコーンと紅茶を楽しむ「クリームティ」。スコーンにたっぷりのクロテッドクリームとジャムを添えて、紅茶とともにゆったりとしたひとときをお楽しみください。

- サービス: 軽食
- メニュー: クリームティ(プレーンスコーン、レーズンスコーン、季節のジャム、レモンカード、クロテッドクリーム、紅茶もしくはコーヒー)

バルセロナ **ヴィア ベネト**
MAP:P.46



ミシュランガイド星付きの老舗高級レストラン。伝統的なカタルーニャ料理をモダンにアレンジし、地元の人々や観光客に長く愛されるレストランです。

- サービス: 夕食
- メニュー: 3コース(前菜、サーモンタルタルと牛フィレ肉のタリアータ、デザート)

ロンドン **ザ タワーホテル内レストラン**
MAP:P.22



ロンドンの象徴であるタワーブリッジ、ロンドン塔の近くで観光地とのアクセスが便利なザ タワーホテル。ホテル内のレストランにて夕食をお楽しみください。

- サービス: 夕食
- メニュー: 3コース
(前菜、サーロインステーキ、デザート)

マドリッド **デッサ**
MAP:P.48



ブラド美術館にも近いマンダリン オリエンタル リッツ内のミシュランガイド星付きレストラン。ハネムーンや記念日旅行にどうぞ!

- サービス: 夕食
- メニュー: ティスティングメニュー
(10~12品で構成されるコース)

まだまだあります! 詳細は販売店係員にご確認ください。

国	都市	レストラン名	おすすめポイント	サービス	メニュー
フランス	パリ	ラデュレ	パリのかわいい・おいしいを存分に味わえるランチ!女子旅なら見逃せない!	ランチ	ランチメニュー(好きなパン、フルーツサラダ、卵料理、マカロンなど)
	パリ	ル・メスチュレ	カジュアルなビストロでの3コースディナー。気軽にパリっ子気分を楽しみたい方へ。	昼食・夕食	2コースランチもしくはディナー(前菜とメイン、またはメインとデザート)メインは牛肉料理
イギリス	ロンドン	モジマンズ	英国王室御用達 会員制レストランにてウィリアム王子とキャサリン妃の晩餐会と同じ「ロイヤルウェディングメニュー」をご用意。	夕食	ロイヤルウェディングメニュー(サーモンと蟹のマリネ、キノコのリゾット、ローストラムなど)
	ロンドン	OXOタワー・レストラン	テムズ川沿いに建つOXOタワー内のレストラン。イギリス各地の食材を使った料理が人気です。	夕食	3コース(前菜、マトウガイとニョッキ、デザート)
イタリア	ローマ	カーサ・コッペレ	ローマ中心部にあるレストラン。イタリア料理とフランス料理を融合させた独創的なメニューが魅力。	夕食	3コース(前菜、豚フィレ肉の料理、デザート)
	ローマ	ターゲット	共和国広場近くにあるレストラン。地中海地方の料理を遊び心いっぱいにアレンジした一皿が人気。	昼食・夕食	4コース(前菜、パスタ、牛肉のソテー、デザート)
	フィレンツェ	ウインターガーデン バイチブレオ	ホテル ヘルヴェティア&プリストル内のレストラン。大胆でありながら洗練されたイタリア料理が魅力。	夕食	4コース(前菜、パスタ、ステーキ、デザート)
スペイン	バルセロナ	シエタ ポルタス	ピカソやダリも通ったカタルーニャ料理の老舗レストラン。評判のパエリアをお召し上がりください。	夕食	3コース(前菜、エビのパエリア、デザート)
	マドリッド	ボティン	ギネス認定の世界最古のレストラン。予約が取りにくい人気店は予約がおすすめ。	昼食・夕食	3コース(前菜、仔豚のロースト、デザート)
	マドリッド	ラ・クープラ	パレスホテル内、天井のガラスドームが美しい。優雅なひとときをお過ごしいただけます。	昼食・夕食	3コース(前菜、メイン、デザートを週替わりメニューからお選びください)
	グラナダ	レストラン・ラストマサス	アルハンブラ宮殿を望む素晴らしい景色のレストラン。絶景を眺めながら非日常なひとときを。	夕食	3コース(前菜、牛ヒレステーキ、デザート)

ご案内 上記は当社が企画・実施する募集型企画旅行契約に含まれません。お客様は当社もしくは受託販売旅行会社との間で手配旅行契約の締結が別途必要となります。その際に必要な「取扱料金」「取消・変更手数料」等の詳細は、お申し込み時に別途お渡しする「手配旅行条件書」にてご確認ください。食事メニューの詳細、料金および申込条件やサービス提供機関による取消料等については、お申し込みの各旅行会社にお問合せください。

※当カテゴリーに掲載の内容は、2025年12月時点で実施を予定しているものです。ご出発の時期により、実施内容が変更となる場合がございます。
※座席数に限りがあるため、お早めのお申し込みをおすすめします。

フライトスケジュール

●記載の便名および発着時間は、2026年4月1日の夏季スケジュールを基準としています(2025年12月1日現在)。時期や各航空会社の都合により変更となる場合がありますので、JTB商品取扱店またはJTBMySTYLE予約画面にてご確認ください。

国・都市	発地	利用航空会社	往路日本発便			乗継地	往路乗り継ぎ便			復路乗り継ぎ便			乗継地	復路日本着便			設定日		
			便名	出発時刻	到着時刻		便名	出発時刻	到着時刻	便名	出発時刻	到着時刻		便名	出発時刻	到着時刻			
フランス	パリ	羽田発着	日本航空	JL045	10:20	17:55	—	—	—	—	—	—	—	JL046	20:25	翌17:20			
			全日空	NH215	09:35	17:10	—	—	—	—	—	—	—	—	NH216	19:20	翌15:55		
			エールフランス航空	AF187	09:05	16:40	—	—	—	—	—	—	—	—	AF186	09:50	翌05:55		
	フランス周遊 ニース+パリ	関空発着	エールフランス航空	AF287	11:45	19:20	—	—	—	—	—	—	—	AF274	22:00	翌18:30			
			フィンエアー	AY080	22:50	翌05:55	ヘルシンキ	AY1571	07:35	09:40	AY1578	19:00	22:55	ヘルシンキ	AY079	00:45	19:35	往路:月・水・金・日、復路:火・木・土・日 ※1	
			エールフランス航空	AF291	11:20	18:55	—	—	—	—	—	—	—	—	AF292	13:30	翌09:25	往路:月・水・木・土、復路:火・水・金・日 ※2	
イギリス	ロンドン	羽田発着	日本航空	JL043	09:45	15:50	—	—	—	—	—	—	—	JL044	19:20	翌17:20			
			全日空	NH211	09:55	16:20	—	—	—	—	—	—	—	—	NH212	19:00	翌17:15		
			ブリティッシュ・エアウエイズ	BA006	13:05	19:55	—	—	—	—	—	—	—	—	BA005	13:10	翌10:55		
	イギリス周遊 エディンバラ+ロンドン	関空発着	フィンエアー	AY080	22:50	翌05:55	ヘルシンキ	AY1331	08:00	09:10	AY1338	18:10	23:00	ヘルシンキ	AY079	00:45	19:35	往路:月・水・金・日、復路:火・木・土・日 ※1	
			フィンエアー	AY068	22:25	翌05:30	ヘルシンキ	AY1331	08:00	09:10	AY1332	10:20	15:15	ヘルシンキ	AY067	17:45	翌12:35		
			ブリティッシュ・エアウエイズ	BA008	08:50	15:40	ロンドン	BA1458 BA1460	曜日により異なる (17:20~18:20)	曜日により異なる (18:45~19:45)	—	—	—	—	—	BA007	09:20	翌07:00	※2
イタリア	ローマ	羽田発着	ITAエアウエイズ	AZ793	12:45	20:30	—	—	—	—	—	—	—	AZ792	14:55	翌10:25			
			エミレーツ航空	EK313	00:05	06:20	ドバイ	EK097	09:10	13:25	EK096	22:10	翌05:50	ドバイ	EK312	07:45	22:25		
			フィンエアー	AY080	22:50	翌05:55	ヘルシンキ	AY1761	07:20	09:45	AY1764	18:45	23:10	ヘルシンキ	AY079	00:45	19:35	往路:月・水・金・日、復路:火・木・土・日 ※1	
	イタリア周遊 ローマ+フィレンツェ +ベネチア	関空発着	ルフトハンザドイツ航空	LH743	09:30	16:35	ミュンヘン	LH1872	19:45	21:20	LH1873	08:10	09:45	ミュンヘン	LH742	12:25	翌07:15		
			ITAエアウエイズ	AZ793	12:45	20:30	—	—	—	—	AZ1466	11:20	12:30	ローマ	AZ792	14:55	翌10:25		
			エミレーツ航空	EK317	23:45	翌05:15	ドバイ	EK097	09:10	13:25	EK136	15:35	23:20	ドバイ	EK318	02:40	17:35		
マルタ	マルタ	成田発着	エミレーツ航空	EK319	22:30	翌04:50	ドバイ	EK097	09:10	13:25	EK136	15:35	23:20	ドバイ	EK318	02:40	17:35		
			エミレーツ航空	EK317	23:45	翌05:15	ドバイ	EK097	09:10	13:25	EK136	15:35	23:20	ドバイ	EK316	03:00	17:15		
			エミレーツ航空	EK319	22:30	翌04:50	ドバイ	EK109	07:55	14:00	EK110	15:30	翌01:05	ドバイ	EK318	02:40	17:35		
	スペイン	バルセロナ	羽田発着	ルフトハンザドイツ航空	LH715	09:30	17:00	ミュンヘン	LH1818	19:25	21:30	LH1819	07:45	09:45	ミュンヘン	LH714	12:35	翌08:00	
				エミレーツ航空	EK313	00:05	06:20	ドバイ	EK185	08:15	13:25	EK188	21:25	翌05:55	ドバイ	EK312	07:45	22:25	
				イベリア航空	IB282	11:35	20:25	マドリッド	IB427	21:35	22:50	IB404	09:15	10:40	マドリッド	IB281	12:30	翌09:55	往路:火・金・日、復路:月・木・土
スペイン周遊 マドリッド+バルセロナ		成田発着	カタール航空	QR807	22:25	翌04:05	ドーハ	QR145	08:55	翌14:40	QR146	16:35	23:45	ドーハ	QR806	02:40	19:10		
			フィンエアー	AY080	22:50	翌05:55	ヘルシンキ	AY1653	17:05	20:05	AY1654	10:05	15:10	ヘルシンキ	AY079	00:45	19:35	往路:月・水・金・日、復路:火・木・土・日	
			ルフトハンザドイツ航空	LH743	09:30	16:35	ミュンヘン	LH1818	19:30	21:40	LH1819	07:45	09:45	ミュンヘン	LH742	12:25	翌07:15		
スペイン	スペイン周遊 マドリッド+バルセロナ	成田発着	エールフランス航空	AF293	00:05	08:00	パリ	AF1600	13:25	15:35	AF1049	16:35	18:30	パリ	AF274	22:00	翌18:30		
			エミレーツ航空	EK313	00:05	06:20	ドバイ	EK143	14:30	20:20	EK188	21:25	翌05:55	ドバイ	EK312	07:45	22:25		
			イベリア航空	IB282	11:35	20:25	—	—	—	—	IB404	09:15	10:40	マドリッド	IB281	12:30	翌09:55	往路:火・金・日、復路:月・木・土	
	スペイン周遊 マドリッド+サンセバスチャン	成田発着	イベリア航空	IB282	11:35	20:25	—	—	—	—	IB444	09:20	10:30	マドリッド	IB281	12:30	翌09:55	往路:火・金・日、復路:月・木・土	
			エールフランス航空	AF293	00:05	08:00	パリ	AF1600	13:25	15:35	AF1577	17:20	19:00	パリ	AF274	22:00	翌18:30	復路:月・水・金	
			イベリア航空	IB282	11:35	20:25	—	—	—	—	IB1020	曜日により異なる (09:15~09:55)	曜日により異なる (10:25~11:05)	マドリッド	IB281	12:30	翌09:55	往路:火・金・日、復路:月・木	
ドイツ	ミュンヘン	羽田発着	ルフトハンザドイツ航空	LH717	11:45	19:00	—	—	—	—	—	—	—	LH716	14:00	翌09:50			
			ルフトハンザドイツ航空	LH715	09:30	16:45	—	—	—	—	—	—	—	—	LH714	12:35	翌08:00		
			ルフトハンザドイツ航空	LH743	09:30	16:35	—	—	—	—	—	—	—	—	LH742	12:25	翌07:15		
ポルトガル	リスボン	成田発着	エミレーツ航空	EK319	22:30	翌04:50	ドバイ	EK191	07:25	12:35	EK192	14:15	翌00:50	ドバイ	EK318	02:40	17:35		
			エミレーツ航空	EK317	23:45	翌05:15	ドバイ	EK191	07:25	12:35	EK192	14:15	翌00:50	ドバイ	EK316	03:00	17:15		
			エールフランス航空	AF187	09:05	16:40	パリ	AF1124	20:45	22:25	AF1529	16:20	19:30	パリ	AF274	22:00	翌18:30		
オーストリア	ウィーン	成田発着	イベリア航空	IB282	11:35	20:25	マドリッド	IB539	23:00	23:25	IB544	08:20	10:40	マドリッド	IB281	12:30	翌09:55	往路:火・金・日、復路:月・木・土 ※2	
			全日空	NH205	22:45	翌06:20	—	—	—	—	—	—	—	—	NH206	11:25	翌06:55		
			オーストリア航空	OS026	11:10	18:20	—	—	—	—	—	—	—	—	OS025	13:30	翌08:50	往路:月・水・木・土、日、復路:火・水・金・土・日	
	オーストリア周遊 ウィーン+ザルツブルク	羽田発着	カタール航空	QR803	18:55	翌00:05	ドーハ	QR189	01:55	07:00	QR184	16:05	22:35	ドーハ	QR802	01:35	17:25	往路:月・火・木・金・日、復路:月・水・木・土・日	
			ルフトハンザドイツ航空	LH715	09:30	16:45	ミュンヘン	LH6324	19:25	20:30	LH1103	10:30	11:35	フランクフルト	LH716	14:00	翌09:50		
			カタール航空	QR807	22:25	翌04:05	ドーハ	QR291	09:00	14:20	QR200	16:05	22:25	ドーハ	QR806	02:40	19:10	※2	
オランダ	アムステルダム	成田発着	カタール航空	QR803	18:55	翌00:05	ドーハ	QR289	01:40	07:00	QR200	16:05	22:25	ドーハ	QR802	01:35	17:25	※2	
			KLMオランダ航空	KL862	12:35	19:25	—	—	—	—	—	—	—	—	KL861	14:05	翌10:45		
			KLMオランダ航空	KL868	12:00	19:15	—	—	—	—	—	—	—	—	KL867	14:25	翌10:20	往路:火・木・金・土、日、復路:月・水・木・金・土	
ベルギー	ブリュッセル	成田発着	全日空	NH231	10:15	17:35	—	—	—	—	—	—	—	NH232	19:30	翌16:10			
			KLMオランダ航空	KL862	12:35	19:25	アムステルダム	KL1707	21:30	22:15	KL1704	10:35	11:30	アムステルダム	KL861	14:05	翌10:45	※2	
			KLMオランダ航空	KL868	12:00	19:15	アムステルダム	KL1707	21:30	22:15	KL1704	10:35	11:30	アムステルダム	KL867	14:25	翌10:20	往路:火・木・金・土、日、復路:月・水・木・金・土 ※2	
フィンランド	ヘルシンキ	羽田発着	フィンエアー	AY062	21:50	翌04:40	—	—	—	—	—	—	—	AY061	18:30	翌13:50			
			日本航空	JL043	09:45	15:50	—	—	—	—	—	—	—	—	JL048	18:25	翌14:40		
			フィンエアー	AY068	22:25	翌05:30	—	—	—	—	—	—	—	—	AY067	17:45	翌12:35		
デンマーク	コペンハーゲン	羽田発着	スカンジナビア航空	SK984	11:35	18:10	—	—	—	—	—	—	—	SK983	12:45	翌07:55	往路:火・水・木・金・日、復路:月・火・水・木・土		
			全日空	NH217	22:55	翌06:50	ミュンヘン	NH6024	10:25	12:00	NH6025	06:00	07:35	ミュンヘン	NH218	11:15	翌06:55		
			フィンエアー	AY068	22:25	翌05:30	ヘルシンキ	AY953	07:25	08:05	AY956	12:25	15:00	ヘルシンキ	AY067	17:45	翌12:35		
スウェーデン	ストックホルム	羽田発着	スカンジナビア航空	SK984	11:35	18:10	コペンハーゲン	SK1410	21:25	22:35	SK403 SK401 (土のみ)	09:00 (08:00)	10:10 (09:15)	コペンハーゲン	SK983	12:45	翌07:55	往路:火・水・木・金・日、復路:月・火・水・木・土	
			全日空	NH221	00:30	07:15	—	—	—	—	—	—	—	—	NH222	10:30	翌07:15		
			フィンエアー	AY068	22:25	翌05:30	ヘルシンキ	AY803	07:15	07:15	AY810	13:15	15:15	ヘルシンキ	AY067	17:45	翌12:35		
フランス・スペイン	パリ+バルセロナ	羽田発着	日本航空	JL045	10:20	17:55	—	—	—	—	—	—	—	JL046	20:25	翌17:20			
			エールフランス航空	AF291	11:20	18:55	—	—	—	—	—	—	—	—	AF292	13:30	翌09:25	往路:月・水・木・土、復路:火・水・金・日	
			ITAエアウエイズ	AZ793	12:45	20:30	—	—	—	—	AZ317	06:10	08:10	ローマ	AZ792	14:55	翌10:25		
イタリア・フランス	ローマ+パリ	関空発着	エールフランス航空	AF291	11:20	18:55	パリ	AF1004	21:10	23:10	—	—	—	—	AF292	13:30	翌09:25	往路:月・水・木・土、復路:火・水・金・日	

※1 一部週3運航 ※2 乗り継ぎ便は一例です。曜日・時期により便名や発着時刻が異なります。

国・都市	発地	利用航空会社	往路日本発便			乗継地	往路乗り継ぎ便			復路乗り継ぎ便			乗継地	復路日本着便			設定日
			便名	出発時刻	到着時刻		便名	出発時刻	到着時刻	便名	出発時刻	到着時刻		便名	出発時刻	到着時刻	
アラブ 首長国連邦	ドバイ	羽田発着	EK313	00:05	06:20	—	—	—	—	—	—	—	—	EK312	07:45	22:25	
		成田発着	EK319	22:30	翌04:50	—	—	—	—	—	—	—	—	EK318	02:40	17:35	
		関空発着	EK317	23:45	翌05:15	—	—	—	—	—	—	—	—	EK316	03:00	17:15	
トルコ	イスタンブール	羽田発着	EY801	17:40	翌00:15	—	—	—	—	—	—	—	—	EY800	21:25	翌12:30	
		成田発着	TK199	21:45	翌04:55	—	—	—	—	—	—	—	—	TK198	02:05	19:20	
		関空発着	TK051	10:25	17:40	—	—	—	—	—	—	—	—	TK050	15:50	翌08:55	
エジプト	カイロ	羽田発着	TK087	22:10	翌04:55	—	—	—	—	—	—	—	—	TK086	02:10	18:50	往路・復路：金・日
		成田発着	MS965	20:30	翌03:05	—	—	—	—	—	—	—	—	MS964	00:30	18:30	
		関空発着	EK317	23:45	翌05:15	ドバイ	EK927	08:15	11:05	EK922	17:35	22:00	ドバイ	EK316	03:00	17:15	
モロッコ	カサブランカ+フェズ	羽田発着	TK199	21:45	翌04:55	イスタンブール	TK617	12:05	15:00	TK618	16:55	23:35	イスタンブール	TK198	02:05	19:20	
		関空発着	TK087	22:10	翌04:55	イスタンブール	TK617	12:05	15:00	TK618	16:55	23:35	イスタンブール	TK086	02:10	18:50	
	羽田発着	TK199	21:45	翌04:55	イスタンブール	TK617	12:05	15:00	TK620	16:40	23:40	イスタンブール	TK198	02:05	19:20		
	関空発着	TK087	22:10	翌04:55	イスタンブール	TK617	12:05	15:00	TK620	16:40	23:40	イスタンブール	TK086	02:10	18:50		

※1 一部週3運航 ※2 乗り継ぎ便は一例です。曜日・時期により便名や発着時刻が異なります。

ビジネスクラス・プレミアムエコノミークラスでワンランク上の空の旅へ

心地良いフライトタイムを演出します。

※記載の座席データは2025年12月1日現在の各航空会社からの情報に基づいています。写真は、各航空会社の代表的なもので、実際に運航する機材とは異なる場合があります。また、その後の運航計画の変更、また突然の機材変更などにより、ご搭乗日当日の座席仕様・サービス内容が異なる場合があります。

JAL 日本航空

(ビジネスクラスの一例 SKY SUITE / スカイスイート)

座席数を現行よりも多い54席としながら前後間隔を十分に確保し、より多くのお客さまにおくつろぎいただける空間としました。日本航空として初めて扉を設けてプライバシー性を確保しつつ、開放感のある空間を演出するために座席上の収納棚は窓側のみの配置としました。



シートの一例

(JALプレミアムエコノミークラス JAL SKY PREMIUM)

クラス最高峰の快適性を目指し、大型プライバシーパーティションを設けプライバシー性を大きく向上させ、プレミアムエコノミークラスとして世界で初めてリクライニング機能を電動化しました。



シートの一例

■Yクラス席(エコノミークラス)との比較

	Cクラス席	PYクラス席	Yクラス席
リクライニング角度	フルフラット	—	—
シート幅	最大約56cm	最大約48cm*1	約46cm*1
シートピッチ	約130cm	約107cm	約84~86cm

※路線・機材により仕様は異なります。

※1一部の座席で上記、サイズと異なる場合がございます。

AIRFRANCE エールフランス航空

(ビジネスクラス)

ビジネスクラスのシートは3つの「F」を基本としています。「フルフラット」：シートが全長、約2mのフルフラットベッドとなります。「フルアクセス」：すべてのお客さまが通路に直接アクセスいただけます。「フルプライバシー」：個室のような空間でゆっくりおくつろぎください。シートクッションはさらに快適になり長時間のフライトの疲れを軽減します。フランスの一流スターシェフの監修によるメニューと格調高いフランスワインや食後酒をお楽しみください。



シートの一例

(プレミアムクラス)

エールフランスは名称を「プレミアム・エコノミー」から「プレミアム」に変更し、より快適なシートを装備したエレガントなキャビンに、ウェルカムシャンパン等のサービスや、お食事もグレードアップしました。お座席にはビジネスクラス同様にミネラルウォーターやプレミアム専用のアメニティキットをご用意。空港では優先サービスのスカイプライオリティをご利用いただけます。お荷物にもスカイプライオリティタグをお付けします。



シートの一例

■Yクラス席(エコノミークラス)との比較

	Cクラス席	PYクラス席	Yクラス席
リクライニング角度	180度	121~124度	118度
シート幅	53cm	49cm	43cm
シートピッチ	非公開	94~97cm	79cm

※路線・機材により仕様は異なります。

ANA ANA

(ANA BUSINESS STAGGERED)

完全なベッドスタイルになるフルフラットシートや大型のスライディングテーブル、電源コンセントを完備。フルフラットシートを互い違いに配置した、スタッガードシート配列を採用。どの席からでも直接通路に出ることができる、全席通路側スタイルです。大型タッチパネル液晶スクリーンで、最新映画や連続ドラマ、バラエティ番組等をお楽しみいただけます。お食事は和食・洋食はもちろん、1食目の後は独自に開発した「ANA オリジナルラーメン」や季節のフルーツ等、お好きな時間に軽食をお楽しみいただけます。機内ではパジャマやカーディガンの貸し出しサービスもあり、快適にお過ごしいただくことができます。



シートの一例

■Yクラス席(エコノミークラス)との比較

	Cクラス席	Yクラス席
リクライニング角度	180度	約110度
シート幅	50.5cm	43.7cm(但し、40AB、JK 約16.2インチ/41.1cm)
シートピッチ	111.8cm	86.4cm

※路線・機材により仕様は異なります。

ITA AIRWAYS ITAエアウェイズ

(ビジネスクラス)

最高のサービスとイタリア料理で、忘れられない空の旅をお約束します。イタリア人デザイナー監修の新しい機内インテリアと、時間帯に応じて光量や色彩が調整される照明が落ち着いた空間を演出。お座席はフルフラットベッドとしてもご利用いただけます。QC Terme社製アメニティキットもご用意。17インチタッチパネル式パーソナルTVにて50本以上の日本語プログラムをお楽しみいただけます。評判の高いお食事は、伝統と革新を融合させた新しい味と香りをお届けします。帰国便のメニューはイタリア人スターシェフ監修のフルコースを厳選されたイタリアワインと共に楽しみ下さい。



シートの一例

■Yクラス席(エコノミークラス)との比較

	Cクラス席	Yクラス席
リクライニング角度	180度	非公開
シート幅	非公開	非公開
シートピッチ	非公開	非公開

※路線・機材により仕様は異なります。

Emirates エミレーツ航空

(エミレーツ A380 ビジネスクラス)

広々とした快適なシートにもたれ、くつろぎのひとときをお過ごしください。お休みの際には最長約200cmのフラットベッドで熟睡できます。お食事はロイヤル・ドルトンの食器(ファイン・ボーン・チャイナ)、ロバート・ウェルチのフォークとナイフにてご提供いたします。フライト中はA380の機内ラウンジで歓談のひとときをお過ごしください。厳選されたビンテージワインからソフトドリンクまで、豊富な種類のお飲物とともにお楽しみいただけます。ブルガリ・コレクションのアメニティキットは、メンズ、レディースそれぞれをご用意。快適な旅をサポート致します。ワンランク上の快適さをご体験ください。



シートの一例

(プレミアム・エコノミークラス)

一層幅が広がったクリーム・レザー・シートとクッション付きのレグレストで広々とした足元の空間をお楽しみください。調節可能なヘッドレストとシートバックを深々とリクライニングさせれば、ゆったりとお過ごしいただけます。プレミアム・エコノミーの座席は機内前方に位置しているため、到着時には優先的に降機いただけます。お食事は世界各地の月替わりメニューの中から厳選したお料理を、ロイヤル・ドルトンの陶器とリネンで包んだステンレス製のカトラリーでお楽しみください。機内エンターテインメントも13.3インチの高精細テレビを搭載。ワンランク上の快適さとおくつろぎをご満喫ください。



シートの一例

■Yクラス席(エコノミークラス)との比較

	Cクラス席	PYクラス席	Yクラス席
リクライニング角度	フルフラット	20cm	公表なし
シート幅	51cm	約49cm	44cm
シートピッチ	—	約102cm	84cm

※路線・機材により仕様は異なります。

当カタログに掲載の内容は、2025年12月時点で実施を予定しているものです。ご出発の時期により、実施内容が変更となる場合がございます。

トラベルインフォメーション

(※1)日本国籍を有する方を対象として、当カタログ作成日時点(2025年12月1日)の情報となります。
日本国籍ではないお客様は、ご自身で自国及び渡航先国の大使館・入国管理事務所へお問い合わせください。

フランス

- 時差:-8時間。フランスの方が遅れている。サマータイム期間(3月最終日曜日~10月最終日曜日)は-7時間。
- 通貨:ユーロ ■査証(ビザ)※1:不要(180日間で90日以内の観光は査証不要)
- パスポート残存有効期間※1:シェンゲン協定加盟国出国時3ヵ月以上必要
- プラグ:50Hz/220V/C型
- 飲料水:水道水は飲めるが、石灰分が多い硬水のためミネラルウォーターの方が望ましい。

イギリス

- 時差:-9時間。イギリスの方が遅れている。サマータイム期間(3月最終日曜日~10月最終日曜日)は-8時間。
- 通貨:イギリスポンド
- 査証(ビザ):要 電子渡航認証ETAの申請・取得が必要。ETAの条件を満たしていない場合は査証申請要。ETAに関する詳細は、英国政府公式ウェブサイト参照 <https://www.gov.uk/guidance/apply-for-an-electronic-travel-authorisation-eta>
- パスポート残存有効期間※1:帰国時まで有効なもの ■プラグ:50Hz/240V/BF型
- 飲料水:水道水は飲めるが、石灰分が多い硬水のためミネラルウォーターの方が望ましい。

イタリア

- 時差:-8時間。イタリアの方が遅れている。サマータイム期間(3月最終日曜日~10月最終日曜日)は-7時間。
- 通貨:ユーロ ■査証(ビザ)※1:不要(180日間で90日以内の観光は査証不要)
- パスポート残存有効期間※1:シェンゲン協定加盟国出国時3ヵ月以上必要
- プラグ:50Hz/220V/C型
- 飲料水:水道水は飲めるが、石灰分が多い硬水のためミネラルウォーターの方が望ましい。

マルタ

- 時差:-8時間。マルタの方が遅れている。サマータイム期間(3月最終日曜日~10月最終日曜日)は-7時間。
- 通貨:ユーロ ■査証(ビザ)※1:不要(180日間で90日以内の観光は査証不要)
- パスポート残存有効期間※1:入国時3ヵ月以上必要。航空会社によりシェンゲン協定加盟国出国時3ヵ月以上の旅券残存を求められる場合あり。
- プラグ:50Hz/230V/BF型
- 飲料水:水道水は飲用可能だが、硬度が高い硬水のためミネラルウォーターの方が無難。
- 備考:旅券の未使用査証欄は1ページ以上。復路航空券が必要。

スペイン

- 時差:-8時間。スペインの方が遅れている。サマータイム期間(3月最終日曜日~10月最終日曜日)は-7時間。
- 通貨:ユーロ
- 査証(ビザ)※1:不要(180日間で90日以内の観光は査証不要)
- パスポート残存有効期間※1:シェンゲン協定加盟国出国時3ヵ月以上必要
- プラグ:50Hz/220V/C型
- 飲料水:水道水は飲めるが、石灰分が多い硬水のためミネラルウォーターの方が望ましい。

オーストリア

- 時差:-8時間。オーストリアの方が遅れている。サマータイム期間(3月最終日曜日~10月最終日曜日)は-7時間。
- 通貨:ユーロ ■査証(ビザ)※1:不要(180日間で90日以内の観光は査証不要)
- パスポート残存有効期間※1:シェンゲン協定加盟国出国時3ヵ月以上必要
- プラグ:50Hz/230V/C型
- 飲料水:水道水の多くはアルプスの湧水を利用しており飲料水として適切。

ハンガリー

- 時差:-8時間。ハンガリーの方が遅れている。サマータイム期間(3月最終日曜日~10月最終日曜日)は-7時間。
- 通貨:フォリント ■査証(ビザ)※1:不要(180日間で90日以内の観光は査証不要)
- パスポート残存有効期間※1:シェンゲン協定加盟国出国時3ヵ月以上必要
- プラグ:50Hz/220V/C型
- 飲料水:水道水は飲めるが、石灰分が多い硬水のためミネラルウォーターの方が望ましい。
- 備考:滞在期間をカバーする海外旅行保険の加入(死亡補償EUR3万以上)が必要。入国時、出国用航空券、滞在費用証明の提示を求められる場合あり。

チェコ

- 時差:-8時間。チェコの方が遅れている。サマータイム期間(3月最終日曜日~10月最終日曜日)は-7時間。
- 通貨:チェココルナ ■査証(ビザ)※1:不要(180日間で90日以内の観光は査証不要)
- パスポート残存有効期間※1:シェンゲン協定加盟国出国時3ヵ月以上必要
- プラグ:50Hz/220V/C・SE型 ■飲料水:ミネラルウォーターを飲むこと。水も避けた方が良い。
- 備考:滞在期間をカバーする海外旅行保険の加入(治療・傷害・死亡・医療搬送各EUR3万以上)が必要。

ドイツ

- 時差:-8時間。ドイツの方が遅れている。サマータイム期間(3月最終日曜日~10月最終日曜日)は-7時間。
- 通貨:ユーロ ■査証(ビザ)※1:不要(180日間で90日以内の観光は査証不要)
- パスポート残存有効期間※1:シェンゲン協定加盟国出国時3ヵ月以上必要
- プラグ:50Hz/220V/C型
- 飲料水:水道水は飲めるが、石灰分が多い硬水のためミネラルウォーターの方が望ましい。

ポルトガル

- 時差:-9時間。ポルトガルの方が遅れている。サマータイム期間(3月最終日曜日~10月最終日曜日)は-8時間。
- 通貨:ユーロ ■査証(ビザ)※1:不要(180日間で90日以内の観光は査証不要)
- パスポート残存有効期間※1:シェンゲン協定加盟国出国時3ヵ月以上必要。
- プラグ:50Hz/220V/C・SE型
- 飲料水:水道水は飲めるが、石灰分が多い硬水のためミネラルウォーターの方が望ましい。
- 備考:旅券の未使用査証欄2頁以上必要。往復の予約済み航空券要。

オランダ

- 時差:-8時間。オランダの方が遅れている。サマータイム期間(3月最終日曜日~10月最終日曜日)は-7時間。
- 通貨:ユーロ ■査証(ビザ)※1:不要(180日間で90日以内の観光は査証不要)
- パスポート残存有効期間※1:オランダ出国時3ヵ月以上必要。
- プラグ:50Hz/230V/C・SE型
- 飲料水:水道水は飲めるが、石灰分が多い硬水のためミネラルウォーターの方が望ましい。
- 備考:旅券の未使用査証欄2頁以上必要。出国用航空券、滞在費用証明(1日あたり55ユーロ)が必要。海外旅行保険への加入が望ましい。入国時、提示を求められる場合がある。

ベルギー

- 時差:-8時間。ベルギーの方が遅れている。サマータイム期間(3月最終日曜日~10月最終日曜日)は-7時間。
- 通貨:ユーロ ■査証(ビザ)※1:不要(180日間で90日以内の観光は査証不要)
- パスポート残存有効期間※1:シェンゲン協定加盟国出国時3ヵ月以上必要。
- プラグ:50Hz/220V/C・SE型
- 飲料水:水道水は飲めるが、ミネラルウォーターの方が望ましい。
- 備考:旅券の未使用査証欄は連続3頁以上必要。出国用航空券または帰国用金銭的手段、滞在費用証明要。海外旅行保険(シェンゲン協定加盟国内で有効、医療費補償が最低EUR3万、滞在期間をカバー)の加入が望ましい。

フィンランド

- 時差:-7時間。フィンランドの方が遅れている。サマータイム期間(3月最終日曜日~10月最終日曜日)は-6時間。
- 通貨:ユーロ ■査証(ビザ)※1:不要(180日間で90日以内の観光は査証不要)
- パスポート残存有効期間※1:シェンゲン協定加盟国出国時3ヵ月以上必要。
- プラグ:50Hz/220~230V/C・SE型
- 飲料水:水道水は飲めるが、石灰分(カルキ)が多く含まれているため、ミネラルウォーターの方が望ましい。
- 備考:旅券の未使用査証欄は見開き2頁以上必要。十分な出国費用または出国用航空券、滞在費用証明(1日あたり50ユーロ)、保険書類(滞在中有効なもの)の提示を求められる場合あり。

デンマーク

- 時差:-8時間。デンマークの方が遅れている。サマータイム期間(3月最終日曜日~10月最終日曜日)は-7時間。
- 通貨:デンマーククローネ ■査証(ビザ)※1:不要(180日間で90日以内の観光は査証不要)
- パスポート残存有効期間※1:シェンゲン協定加盟国出国時3ヵ月以上必要。
- プラグ:50Hz/230V/C型
- 飲料水:水道水は飲めるが、ミネラルウォーターの方が望ましい。
- 備考:出国用航空券要。

スウェーデン

- 時差:-8時間。スウェーデンの方が遅れている。サマータイム期間(3月最終日曜日~10月最終日曜日)は-7時間。
- 通貨:スウェーデンクローナ ■査証(ビザ)※1:不要(180日間で90日以内の観光は査証不要)
- パスポート残存有効期間※1:シェンゲン協定加盟国出国時3ヵ月以上必要。
- プラグ:50Hz/220V/C・SE型
- 飲料水:水道水は飲めるが、石灰分(カルキ)が多く含まれているため、ミネラルウォーターの方が望ましい。
- 備考:出国用航空券、滞在費用証明(1名につき450SEK/1日)の提示を求められる場合あり。

ドバイ

- 時差:-5時間。ドバイの方が遅れている。サマータイムはない
- 通貨:UAEディルハム ■査証(ビザ)※1:30日以内の滞在は査証不要。
- パスポート残存有効期間※1:入国時6ヵ月以上必要
- プラグ:50Hz/220V・240V/BF型
- 飲料水:水道水は飲めるが、ミネラルウォーターの方が望ましい。
- 備考:旅券の未使用査証欄は見開き2頁以上必要。入国時、出国用航空券、滞在費用証明の提示を求められる場合あり。海外旅行保険加入が望ましい。

トルコ

- 時差:-6時間。トルコの方が遅れている。サマータイムはない
- 通貨:トルコリラ ■査証(ビザ)※1:不要(180日間で90日以内の観光は査証不要。)
- パスポート残存有効期間※1:入国時150日以上必要。
- プラグ:50Hz/220V/C型 ■飲料水:不可。ミネラルウォーターが望ましい
- 備考:海外旅行保険の加入が望ましい。出国用航空券、滞在費用証明の提示を求められる場合あり。

エジプト

- 時差:-7時間。エジプトの方が遅れている。サマータイム期間(4月最終金曜日~10月最終木曜日)は-6時間。
- 通貨:エジプトポンド ■査証(ビザ)※1:要 観光査証の滞在可能日数は30日以内。
- パスポート残存有効期間※1:査証申請時6ヵ月以上必要。航空会社により、入国時6ヵ月以上の残存を求められる場合あり。
- プラグ:50Hz/220V/C型
- 飲料水:生水、水は不可。ミネラルウォーターを飲むこと。
- 備考:旅券の未使用査証欄は、申請時見開き2頁以上必要。

モロッコ

- 時差:-8時間。モロッコの方が遅れている。サマータイムはない
- 通貨:モロッコディルハム ■査証(ビザ)※1:90日以内の観光は査証不要。
- パスポート残存有効期間※1:入国時3ヵ月以上必要
- プラグ:50Hz/220V/C・SE型
- 飲料水:不可。生水は避け、ミネラルウォーターを飲むこと。
- 備考:出国用航空券が必要。入国時、滞在費用証明の提示を求められる場合あり。海外旅行保険への加入が望ましい。

■シェンゲン協定加盟国入国時の ETIAS (欧州渡航情報認証制度) について

- 無査証で欧州に渡航(入国および乗り継ぎ)する場合、インターネットを通じて ETIAS(欧州渡航情報認証制度)電子認証システムの申請・許可が義務付けられる予定です(別料金/事前取得要)。開始時期は2026年後半予定。取得方法や金額等詳細は現段階では未定です。以下HPより最新情報をご確認ください。
<https://travel-europe.europa.eu/en/etias> (2025年12月1日現在)

ヨーロッパ各国の祝祭日一覧 (2026年4月~2027年3月)

各都市では、日曜日および祝祭日に観光箇所や商店が休業となる場合や、追加プランが除外日となる場合があります。コースをお選びになる時も下記祝祭日にご注意ください。
(都市によって土曜の午後も閉店が多くなります。)祝祭日は2025年12月現在の情報のため変更となる場合があります。

国名	2026年4月	5月	6月	7月	8月	9月	10月	11月	12月	2027年1月	2月	3月
フランス	5・6	1・8・14・24・25 (*1)		14	15			1・11	25	1		
イギリス (※2)	3・6 (スコットランドを除く)	4・25			3(スコットランド)・ 31(スコットランドを除く)			30 (スコットランド)	25・28	1・ 2(スコットランド)		
イタリア	5・6・25	1	2・ 24(フィレンツェ)・ 29(ローマ)		15	4(パレルモ)・ 19(ナポリ)		1・ 21(ベネチア)	7(ミラノ)・ 8・25・26	1・6		
バチカン 市国	5・6	1	29		15			1・2	8・25・26	1・6	11	13・19
マルタ	3・6	1	7・29		15	8・21			8・13・25	1	10	19・26・28・29・ 31
スペイン	2(カタルーニャ州を除く)・3・6(バスク地方)・ カタルーニャ州)・23(カタルーニャ州)	1・2(マドリッド)・ 15(マドリッド)・ 25(カタルーニャ州)	23 (カタルーニャ州)	25(マドリッド)・ バスク地方)	15	11 (カタルーニャ州)・ 24 (カタルーニャ州)	12	1・ 9(マドリッド)	6・8・25・ 26(カタルーニャ州)	1・6	28 (アンダルシア州)	19(バスク地方)
ドイツ	3・5・6	1・14・24・25	4		15(バイエルンの一部)		3	1	24・25・26・31	1・6		8(ベルリン)
ポルトガル	3・6・25	1	4・10・ 13(リスボン)・ 23(ポルト)		15		5	1	1・8・25	1		
オーストリア	5・6	1・14・24・25	4		15	24 (ザルツブルク)	26	1・ 15(ウィーン)	8・25・26	1・6		
チェコ	3・5・6	1・8		5・6		28	28	17	24・26	1		
ハンガリー	3・5・6	1・24・25			20・21		23	1	25・26	1		15
オランダ	3・5・6・27	5・14・24・25							25・26	1		
ベルギー	6	1・ 8(ブリュッセル)・ 14・24・25		11・21	15	27		1・11	25	1		
フィンランド (※3)	3・5・6	1・14・24	19・20				31		6・24・26	1・6		
デンマーク (※4)	2・3・5・6	14・24・25	5						25・26	1		
スウェーデン	3・5・6	1・14・24	20				31		25・26	1・6		
ドバイ		26・29	15		24				2・3	1	2/8-3/9 (ラマダン:予定)	8-11
トルコ (※5)	23	1・19・26・30		15	30		28・29		31	1	2/8-3/9 (ラマダン:予定)	8-11
エジプト	5	1・26・29	17・26・30	2・23	26		6・8			7・25・28	2/8-3/9 (ラマダン:予定)	10-12
モロッコ (※6)		1・27・28	17	30	14・20・21・25・ 26			6・18		1・11・14	2/8-3/9 (ラマダン:予定)	10・11

※1 祝日でなくなる可能性があります。 ※2 土・日と祭日が重なる場合、その次の日が振り替え休日となります。
※3 4/30及び大晦日は銀行やほとんどの店等が休業か半日営業になります。1/1, 6, 4/3, 5/1, 14, 6/19, 10/31, 12/6などの祝日の前日はほとんどの店等や美術館、博物館が休業もしくは半日営業となります。
※4 6月5日憲法記念日は公式の祝日ではありませんが商店、銀行は休業、レストラン、博物館は通常営業となります。 ※5 宗教に関わる祝日(5/26-30, 3/8-11)は変更になる場合があります。
※6 イスラム暦に基づく祝日のため、変更の可能性があります。ラマダン期間中の観光施設は15時クローズになります。5/27-28は観光施設は午前中クローズになります。

〈共通のご案内〉

＜ホテル・客室について＞ ●ベッドタイプについて ツインベッドかダブルベッドかをお選びいただくことができない客室については、基本的にツインベッドルームをご用意しますが、地域の事情によってダブルベッドルームに2台目のベッドとして簡易ベッドを入れてご利用いただくことがあります。ただし、ハネムーンやご夫婦等のカップルでご参加の際は大型のベッド1台のダブルベッドルームとなる場合があります。事前の希望はお受けできません。●1室の最大利用人数について 記載の人数は目安となります。空室状況等により、最大利用人数条件が変わります。「ベッドなしこども」の対象年齢はホテルにより条件が異なりますので、販売店もしくは申込画面でご確認ください。●2人部屋を3名様でご利用(トリプル利用)について 各ホテル・各客室ごとの手配条件は、販売店もしくは申込画面でご確認ください。トリプルルーム利用可であっても、ベッド台数・ベッドタイプについては客室毎に条件が異なります。簡易ベッド(エキストラベッドまたはソファベッド)を入れて3名様でご利用いただく客室の場合、簡易ベッドの搬入やアメニティのご用意は、夜遅くなる場合があります。●ラウンジについて ラウンジのご利用は、ホテルチェックイン後からホテルチェックアウト前までとなります。
＜バス等での観光・都市間移動について＞ エジプトでは国や地域の法令等により、シートベルトが装備されていない車両を利用する場合があります。
＜ルックJTBのおすすめポイント・ホテルからのお楽しみについて＞ ●2025年12月時点で実施を予定しているものです。現地事情やホテル側の都合等により内容が変更となる場合があります。●一部、除外日があります。販売店もしくは申込画面でご確認ください。●記載の特典をご利用にならなかった場合でも、払い戻しはありません。●特に記載のない限り「ベッドなしこども・幼児含む」は対象外となります。
＜当カタログ記載の地図について＞ ●おおよその位置関係を示すもので正確な縮尺ではありません。

〈マークの見方〉

SLグレード Lグレード Aグレード Bグレード Cグレード

ルックJTBグレード区分。グレードの高い順に「SL→L→A→B→C」となります。各種資料や現地支店からの情報、長年の経験を通じて、ご参加いただいた数多くのお客様の評価と添乗員のレポートなどを参考にグレード区分を行い表示しております。

〈時間帯の目安〉

航空機・バスなどの移動の発着時刻を元にした目安やす時間です。日程表内の時間帯はホテルの出発時刻ではなく、交通機関の出発時刻を表示しています。



他にも
あります!

JTBのヨーロッパ・中近東

経験豊かな添乗員がお客様をエスコートします



じっくりと、ていねいに。観・食・泊の品質に徹底的にこだわったゆるぎない旅。

旅物語

旬の楽しみと、
価格にもこだわった
日々更新を続ける
わくわく旅。

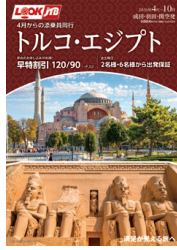

※2026年11月以降は、2026年7月頃に発表。

ヨーロッパ・
中近東の
デジタル
パンフレットは
こちらから▶



For the Future × Travel

～未来につながるサステナブルな旅を目指して～

地球を舞台に、滞在先の環境・文化・経済を守り、未来につなげていながら、
お客様に感動と笑顔に満ちた体験をお届けしていきます。

Check!



In Hawaii

100%電動バスと 「メイド・イン・ハワイ」の魅力

ホノルルでは、オアフ島の大气汚染軽減を目指し、ハワイ州初となる100%電動バスを導入しています。また、カカオ農園でカカオ豆に触れながらチョコレートができるまでの工程を学べる「メイド・イン・ハワイ」体験型ツアーもご用意しています。

In Europe

電動カートでサステナブルに 楽しむローマ散策

地球環境に配慮したエコな交通手段として、ローマでは電動カートを使って市内を巡るプランをご用意しています。



電動カート(ローマ)

In Singapore

野生動物と 自然保護の啓発

マンダイ・ワイルドライフ・グループが運営する魅力溢れる5つの施設へのご案内を通じて動物と自然保護の重要性を啓発し、未来に向けて持続可能な社会の実現を目指しています。



シンガポール動物園



100%電動のバス
「HiBus」運行車両の一例

「メイド・イン・ハワイ」ツアーの
カカオ農園



海外旅行保険の加入について

より安心してご旅行いただくためにも、ご旅行中の病気や事故・盗難などに備えて、海外旅行保険に必ずご加入されることをおすすめします。保険会社により、日本語による緊急時の相談などのサービスも受けられます。(ジェイアイ傷害火災の「Jiデスク」など)外国での治療費用やご自身の責任による賠償金などはかなり高額となります。また、賠償義務者が外国の運輸機関や宿泊機関などである場合、賠償を取り付けるのは容易ではない場合もあります。さらに国情により賠償額が非常に低く、十分な補償を受けられないこともあります。

●ご旅行中に、当社旅行条件書21項(3)に記載のあるスカイダイビング、ハンググライダー操縦等の特殊な運動を予定されている場合、海外旅行保険に加入できない場合や、保険料割増または保険金減額となる場合があります。



JTBのお土産サイト ワールドショッピングプラザ

旅行
出発前

お土産選びから旅の始まり!
自宅ネットで注文!

旅行中

思い出も大切なお土産!!
荷物を気にせず旅を満喫

旅行後

帰宅に合わせてお土産が
到着! 買い忘れにもぜひ!

ここからcheck!



■当カタログに掲載の内容は、2025年12月時点で実施を予定しているものです。ご出発の時期により、実施内容が変更となる場合がございます。
■ご契約に際しましては、当カタログによるご案内のみでは承っておりません。係員よりお渡しいたします旅行条件書等で詳しい旅行条件・旅行代金等をご案内したのち、ご旅行の契約をさせていただきます。

旅行企画・実施

株式会社 JTB

観光庁長官登録旅行業第64号 日本旅行業協会正会員
〒140-8602 東京都品川区東品川12-3-11

(2026年5月7日以降) 本社移転に伴い住所が変更となります。
〒105-7131 東京都港区東新橋1-5-2

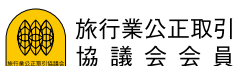

We protect children in travel and tourism



旅行業事務取扱管理者とは、お客様の旅行を取り扱う営業所での取引に関する責任者です。この旅行契約に関し、担当者からの説明にご不明な点があれば、ご連絡なく上記の取扱管理者にお訊ねください。

請求コード: 8015101